Esk 61

13 HYMNS SET TO MUSIC (LITHOGRAM)

PILLING'S ESKIMO pp. 45

"HYMN BOOK IN THE
ESKIMO OF LABRADOR"

Vorbemerkung.

Diese neue Auflage ist sowol um ganze Lieder, als einzelne Verse — zusammen etwa 140 Verse — vermehrt. Um die alte Ausgabe noch weiter gebrauchen zu können, sind die alten Nummern beibehalten worden, wobei dann die neuen Lieder noch einen Buchstaben zur Nummer erhalten haben, z. B. 172 a. Die neuen einzelnen Verse sind durch ein * kenntlich gemacht. Durch solche Verse hat sich dann die Verszahl in einigen alten Liedern verändert, worauf der Liturgus achten möge.

In den Ueberschriften sind die Nummern der betreffenden übersetzten deutschen Lieder hinzugefügt worden, und zwar nach dem sogenannten „Kleinen Gesangbuch". Ein * bezeichnet hier das alte grössere Gesangbuch und seinen Anhang (Nachtrag). Bei den englischen Liedern weisen die Nummern auf unser englisches Brüdergesangbuch.

So lang die zwei Auflagen des Gesangbuchs nebeneinander in Gebrauch sind, wird es sich, um mögliche Störungen zu vermeiden, empfehlen, (was ja überhaupt anzuraten ist), dass der Liturgus beim Nennen der Nummer auch stets den Anfang des Verses mit nennt.

Was nun die neuen Lieder und Verse betrifft, so ist der Vers

731 a. Herr und Haupt Immanuel,

uns eine Erinnerung an unsern seligen nun vor schon 11 Jahren heimgegangenen Br. Freitag. Ebenso sind die Lieder ··

531 a. Auf, ihr Christen überwindet,
744 a. Dir, Dir Jehova, will ich singen,
830 a. Es halten eitele Gemüter,
234 a. Es ist vollbracht, was willst du nun,
833 b. Heilger Bräutgam unsrer Seelen —

eine Erinnerung an unsern bisherigen Mitarbeiter, Br. Elsner, der leider vor der Zeit sich genötigt sieht, in diesem Jahre seinen Dienst allhier zu beschliessen. Die andern neuen Verse und Lieder sind folgende:

47 a. Den die Engel droben,
51 a. O du holder, süsser Knabe,
54 a. Ein schönes Weihnachtslied aus dem Dänischen,
42 a—e. Weihnachtsliedcr aus dem Englischen,
112, 2. Ich umfange, herz' und küsse (aus dem Liturgieenbuch),
158 a. Wenn der Herr, der aus dem Grab erwachte,
158 b. Welche Gottesgegenwart (ähnlich wie im Liturgieenbuch),
283 a. Eines wünsch' ich mir vor allen andern,
305 a. Alle deine Gaben,
320, 3. Halleluja sei Dir gesungen,
325, 1. Sollt ich nicht von Lieb und Dank entglommen,
472 a. Heilger Geist voll Gnad und Liebe,
485 a. Heiligster Jesu, Heil'gungsquelle,
519 a. Gott wills machen,
537 a. Die Gnade sei mit allen,
646, 5. Dein Fleisch muss uns zum Pfande dienen,
742 a. From Greenlands icy mountains,
808 5, Tretet nur getrost zum Throne,
814 a. O ihr Gottesheere,
833 a. Es ist noch eine Ruh vorhanden,
857, 2. Drum überwindt mein Glaube weit.

Ausserdem: 148, 3—5. 149 a. 163, 2—5. 172. a—h. 247, 1. 269, 1. 525, 3. 803, 1. 2 (aus dem Liturgieenbuch). 814 b. 865 a.

Die Erfahrung ist wol allgemein gemacht worden, dass in manchen Fällen, z. B. bei alttestamentlichen Bibellektionen, passende

Verse allgemeineren Inhalts schwer aufzutreiben waren. Für solche Fälle werden hoffentlich manchen die Lieder 172. a—h ganz willkommen sein.

Das Lied 42 a. „Attê tuppaleritse" ist ein altes englisches Lied: Christians awake u. s. w. Dies Lied pflegt in unsern englischen Gemeinen (in allen?) *) am Weihnachtsmorgen in der ersten Versammlung stehend gesungen zu werden. Vielleicht könnten Verse davon in ähnlicher Weise bei unsrer Frühversammlung des Anbetens verwendet werden. Die Melodie darf man nur nicht zu langsam nehmen.

Ausser dieser Melodie 600 sind als in unserm Gesangbuch noch nicht vertreten, in dieser neuen Auflage aber aufgenommen Melodien zu nennen:

7. 110. 130. 166 b. 208 d. 585. b. 595 a.

Möge nun unser Herr und Heiland Gnade geben, dass die in diesem Buche enthaltenen Worte der Bitte, des Gebetes, des Lobens und Dankens beim Gebrauch nicht nur ein Bekenntnis des Mundes bleiben, sondern ein ihm wolgefälliges, lebendiges Opfer des Herzens werden!

Nain, den 29sten Juni 1878.

---

*) Wird auch sehr allgemein in Städten und Dörfern in der Nacht vor dem Weihnachtsmorgen im Freien von herumwandelnden Gesellschaften aus Männern und Knaben bestehend gesungen, mit oder ohne Instrumentalbegleitung.

H. E. Shawe.

IMGERUTIT

IMGMIGÔLINGANINGITA TUKKEKARNINGINIK.

1. Gûdib oĸausinginik . . . . . 1—15
2. Inuit kattaksimaningænnik, Kristusemullo piulijauningænnik . . . . . 16—22
3. Kristusib inûlerninganik uviningmelo saĸĸerninganik . . . . . 23—30
4. Jêsusib Kristusib erniangoninganik arvertarninganiglo nuname . . . . . 31—69
5. Jêsusib Kristusib kippijauninganik Jâriblo nutâb pigiarningane imgerutinik . . . 70—81
6. Kristusib ânianganik, toĸĸunganiglo illuvertauninganiglo . . . . . 82—146
7. Kristusib makkininganik illuverminit . . 147—158
8. Kristusib ĸilalliarninganik iksivaninganiglo Gûdib tallerpiane . . . . . 159—167
9. Gûdemik, saĸĸijârninganiglo pingortitsinerme . . . . . 168—176
10. Gûdemik pingasôlijomik . . . . . 177—182
11. Nâlegapta Jêsusib Kristusib Atâtanganik Atâtagijaptingniktauĸ . . . . . 183—190
12. Gûdib Erninganik, Nâlegaptingnik Piulijiptingniglo . . . . . 191—197
13. Anernermik ajunginermik, tâpsomalo tunnergutinganik piniarninganiglo . . . . 198—206
14. Gûdib ĸaiĸojininganik, ajortut sâgiarĸovlugit . . . . . 207—214
15. Kaĸĸialernermik piulijaujomaneĸ pitjutigilugo . . . . . 215—230
16. Okpernermik Jêsusemut . . . . . 231—253

17. Ajornernit issumagijaujungnainermik . . . 254—270
18. Omamut illuitomut tunninermik Jêsusemut 271—281
19. Kristusemik tarnib illaĸaromaninganik . . 282—299
20. Ullapirsaumik, ĸuviasungnermiglo Anernerme ajunginerme . . . . . 300—318
21. Gûdib ĸittorngangita piloringninginik . . 319—327
22. Jêsuseme Kristuseme inôtsemik nellâgôrtomik . . . . . 328—335
23. Mallingnermik Jêsusemik, illangiutinermiglo siorniorninganik . . . . . 336—345
24. Jêsusib naglingninganik inungnik, piluarlunelo inuĸotiminik . . . . . 346—363
25. Jêsusib inûlerninga toĸĸungalo pivlugik, ômamut ĸujalinermik . . . . . 364—389
26. Jêsusib ikkinginik okpernermut tækkonârnermik . . . . . 390—414
27. Jêsusemut naglingnermik, tâpsomungalo kippiniarnermik . . . . . 415—437
28. Kattangutinut naglingnermik attausemiglo issumaĸattigêngermik . . . . . 438—448
29. Ingminik illitarsivallianermik annersauminermiglo saimartitaujomanermut . . . . 449—480
30. Ivsornaititsinermik timemiglo tarnemiglo . 481—496
31. Kristusemut okpernermik issumalingasuêrnermik . . . . . 497—504
32. Omattib akluninganik, nelloĸotinermiglo . 505—509
33. Soĸĸosijuinermiglo saimartitauvallianermiglo 510—517
34. Kiksarnartome ĸennuêrsârnermik manigornermiglo . . . . . 518—527
35. Okpernerub ĸuviasûteĸarninganik Gûdemiglo tætteĸarnermik . . . . . 528—537
36. Ômatib uimajângininganik . . . . . 538—541
37. Okpertunik illûnânêtunik, illagêktunit anginersamik . . . . . 542—555
38. Illagêktut tuksiarutinginik . . . . . 556—567
39. Uvloĸsiutinik . . . . . 568—595
40. Baptijumik hailigemik . . . . . 596—603

41. Komunionemik hailigemik . . . . . 604—656
42. Ingmikôrtartut imgerutinginik.
(a) Ingmikôrtartunut illûnainut. . . . 657—662
(b) Sorrutsit imgerutinginik . . . . . 663—676
(c) Nukapitset Nullêtullo imgerutinginik 677—684
(d) Niviarsiat uigasuillo imgerutinginik . 685—692
(e) Nulliarêt imgerutingnik . . . . . 693—703
(f) Uigarnerit imgerutinginik . . . . 704—711
43. Nâlekab illagêktullo kivganginik . . . . 712—727
44. Kristusib nâlegauvingat ᴏᴋautauninganik, tillijanginnut kigligiudsiningnullo nuname 728—743
45. Kennunermik, tuksiarnermiglo tuksiarutjinermiglo.
(a) Nangmineᴋ pivlune, assivullo pivlugit 744—754
(b) Attanivullo pivlugit . . . . . 755—756
46. Imgerutinik uvlâkut . . . . . 757—772
47. Imgerutinik piniarnermik . . . . . 773—777
48. Nerrimârsiutinik imgerutinik. . . . . 778—780
49. Nerrijarêrnermik imgerutinik . . . . . 781—782
50. Ingergarnermik imgerutinik . . . . . 783—784
51. Unnuktome imgerutinik . . . . . 785—795
52. Engelinik . . . . . 796—801
53. Imgerutinik nertordlerutiksanik ᴋujalitiksaniglo . . . . . 802—816
54. Kristusib tikkitsomârninganik ânanaunermine, ômingalo nerriungniptingnik . . . . . 817—829
55. Anerniptigut arvertarniptingnik ᴋilangme, Kristusemêtsomavlutalo ᴋillanârnermik . 830—835
56. Nâlekamut angergarnermik, timiblo makkitsomârninganik . . . . . 836—855
57. Angergarsimajunik illagêktunik, nâksaungitomiglo ânanaunermik. . . . . 856—863
58. Imgerutinik sorairutiksanik . . . . . 864—866
59. Imgerutinik saimartitsinermut . . . . . 867—882

MELODIIT NIPPISIORUTINGIT,

SORLO ILLAGÊKTUNE KATTANGUTIGÊNIK TAIJAUJUNE ATTORTAUVANGMATTA.

Mel.
1. Jêsuse sulle nagligosuktotit, No. 211. 264. 778. 781.
4. Gûb Anerninga, 202. 203. 242. 265. 288. 465. 673.
7. Kaitatit illûnatik, 47 a. 172 c. 305 a.
8. Nâpkiningnernut Jêsus, 172 d. 537 a. 866.
9. Jêsub tækkosarlise, 81. 117. 133. 190. 401. 577. 593. 608. 850. 861.
10. Sekkerngub miksekârtub, 52. 53. 77. 79. 88. 158. 184. 357. 391. 513. 675. 699. 724. 768. 782. 868. 873. 876.
11. Jêsus kailaurit mânna (a), Gûd nakoridlartaule (b), 25. 29. 69. 170. 171. 204. 245. 428. 438. 633. 750. 870.
14. Ômatimnik kaitsivunga, 22. 37. 49. 58. 90. 93. 107. 140. 257. 276. 279. 299. 442. 496. 503. 521. 527. 541. 599. 607. 612. 666. 705. 722. 766. 776. 807.
15. Aniârnut tokkungnullo, 154. 237. 285. 358. 375. 376. 424. 443. 449. 698. 862.
16. Gûdib ajokertûsingit, 11. 149. 194. 247. 263. 269. 338. 340. 488. 490. 491. 502. 519 a. 697. 707. 819.
20. Jêsusiga erkarupkit, 419. 664.
22. Kristum aunga idluartok (a) Gûde ajugakangitok (b), 4. 21. 23. 28. 31. 32. 33. 36. 39. 57. 74. 80. 125. 166. 188. 197. 206. 216. 236. 239. 252. 267. 326. 355. 366. 478. 484. 487. 508. 519. 568. 602. 606. 611. 621. 625. 642. 650. 652. 668. 671. 678. 687. 689. 691. 758. 771. 783. 787. 796. 842. 865. 869.

Mel.

23. Illûnapkut ajorpunga, 126. 390. 396. 600. 617. 620. 632. 648. 651. 653. 659. 780. 852. 872.
26. Tarninik naglingniktotit, 343. 463. 546. 553. 571. 586. 638. 706. 716.
29. Nunamêtillunga Jêsuse, 246. 332. 511. 723. 742.
30. Aggaktit puttomajut issakit, 470. 474. 530. 578. 594.
32. Piulijiga âniadlartoĸ, 106. 629.
36. Nagliktoĸ Jêsuse sumik pilauĸêt, 82. 89. 96. 102. 220. 231. 291. 353. 377. 536. 614. 622. 747. 794.
37. Nagliktoĸ Jêsuse illingnêlanga, 233. 273. 281. 303. 450. 493. 500. 550. 657. 677. 711. 720. 835.
39. Gûd, Gûdivut ĸattangutigijavullo, 55. 151. 212. 287. 430. 431. 674. 729. 798. 816.
45. Nâpkiningnît angidlarpoĸ, 173. 363.
50. Issoĸangitoĸ ĸaumajoĸ, 34.
51. Jêsus kikkiæktulaungmat, 116.
54. Illagêt illagisiuk, 46. 83. 100. 167. 526.
56. Saimartigut piulijivut. 489. 562. 570. 598.
58. Gûb Anerninga ĸennuvavut, 2. 54. 72. 127. 187. 199 201. 270. 289. 345. 365. 379. 406. 435. 544. 640. 658. 681. 718. 728. 743. 813. 826. 849. 854. 881.
61. Kilangmit nunamut aĸĸalerĸêt Jêsusiga, 43. 802.
64. Puailavît tellimauvut, 123.
68. Gûb saugârsunga piulijiga, 8. 195. 337. 352. 399. 409. 760. 792.
69. Kuvianadlarmêk Nâlekab iglungit, 543. 624. 639.
70. Aulik Nâlegaĸ, 24. 78. 278. 579. 631. 636. 661. 669. 713. 730. 733. 797.
71. Opallungailerit, tarne, Piulijît, 628. 821.
75. Namut sâniarpîk, 224. 227. 250. 312. 378. 397. 404. 790. 822. 832.
79. Illagêktut okoĸse, 104. 110. 137. 175. 205. 248. 277. 354. 360. 382. 393. 407. 436. 447. 457. 459. 472. 475. 481. 539. 563. 573. 635. 662. 663. 670. 688. 696. 704. 710. 731. 740. 748. 749. 765. 773. 793. 795. 825. 843. 867. 871. 875.

Mel.
82. Gûb ĸittorngaringmanga, 183. 218. 272. 314. 368. 410. 647.
83. Jêsus tættigijara, 59. 221. 259. 420. 425. 518. 558. 613. 703. 831. 838.
84. Jêsuse mânêpogut, 3. 603. 777.
89. Anernek ômartitsijok, 200. 761.
90. Kristusemiut tamapse, 172e. 336. 413. 812.
95. Nagliktiga Jêsusiga, 51. 51a. 307. 732.
96. Atâtak ĸilangmêtotit, 186.
97. Niakok Gûd pairijivut, 207. 261. 322. 350. 385. 418. 448. 461. 469. 512. 609. 630. 755. 784. 857.
99. Jêsusiga, tautukapkit, 84. 145. 610.
101. Nellopĸotimut ĸaititse, 359.
102. Pairsijotôgavit illa, 557. 649.
106. Gûdemik tættetuakartok, 174. 210. 244. 275. 422. 485. 534. 830. 844. 880.
107. Jêsusigale tokkokârnak, 646.
109. Aulajeĸattautigilakka, 129.
110. Jehôva imgervigivagit 744a.
112. Tussarpâtit, 525.
114. Uvamnigle pairĸsigavit Gûdiga, 147. 306. 364. 548. 589. 701. 752.
115. Kittorngaunek Kristusemut ânanâk, 14. 301. 321. 330. 517.
119. Hailig Gûd, 1. 372. 751. 779. 859.
121. Imanuêliga nagliguk tarniga, 249. 369. 384. 446. 468. 506. 567. 591. 654. 739. 775.
123. Kaumaksalaungminga, 228.
124. Kanoktôk illuvimnut, 134. 158b. 293. 394. 421. 433.
125. Sekkiniodlartotit, 189. 193. 229.
126. Ajornikka pivlugit kappiasukkuma 114. 374. 389. 405. 412. 494. 554.
127. Passigaksaungitotit, 105.
130. Okpertut ajugautitse 531a.
132. Gûde nakoridlarlavut (a), Kujagijartorlugolo (d), Nelliutilârpok illa (l), 17. 18. 47. 148. 157. 164. 172h. 178. 181. 192. 196. 208. 223. 225. 234. 423.

Mel.

437. 456. 460. 596. 643. 756. 789. 803. 817. 836. 837. 840.

136. Kuvianaĸ Jêsusib ikkiminut, 319. 744. 833.

141. Ajortoĸsôvunga, 16. 219. 318. 380. 444. 462. 466. 575. 619. 667. 719. 786.

142. Inôtsib issua ĸaumaniojoĸ, 432.

146. Jêsus tessiunga, 44. 73. 85. 142. 160. 165. 235. 243. 258. 284. 298. 339. 434. 471. 479. 572. 623. 645. 770. 774. 805. 827. 877.

147. Saugârsuk ikkilik, 152, 371.

149. Idluarsivoĸ ômat, 222. 482. 615. 637. 665. 839.

151. Niaĸoĸ ikkilênaĸ (a), Kanorle pijuksauvêk (g), Pivianartoĸ Jêsus (i), 6. 10. 27. 30. 42. 75. 108. 119. 124. 132. 136. 143. 146. 172. 176. 262. 282. 313. 327. 370. 387. 403. 429. 477. 483. 507. 520. 528. 540. 561. 592. 644. 655. 685. 693. 742 a. 759. 763. 772. 791. 824. 841.

152. Kristus piulijivut, 92. 856.

155. Tarminik pairsijotit, 60. 254. 311. 324. 342. 362. 467. 486. 524. 549. 555. 560. 717. 731 a. 736. 745.

157. Illa ĸuviasukpunga, 45.

158. Pairĸsijoĸ Gûdib Erninga, 19.

159. Attauseĸ pijarialik, 42 e. 172 b. f. 217. 283. 296. 559. 584. 585. 605. 672. 694. 799. 879.

160. Gûb sullijangit nâmakput, 523.

161. Piulijaumajosele, 286. 439. 545. 547. 597. 820.

164. Inôseĸ illa nellâgut, 256. 266. 309. 328. 335. 341. 522. 595. 679. 683. 785. 801. 815. 829. 855. 864. 874. 882.

165. Jêsuse auggit ikkitit, 70. 76. 99. 109. 111. 112. 209. 232. 454. 499. 504. 505. 788. 846.

166. Saimanerub angininga, 71. 97. 155. 163. 234 a. 323. 346. 395. 445. 452. 495. 564. 582. 583. 590. 616. 682. 702. 721. 737. 738. 741.

167. Nâlegara oĸautsitit (a), Jêsusipta saimaninga (g), 7. 66. 138. 153. 251. 300. 392. 417. 440. 458. 472 a. 514. 531. 551. 708. 865 a. 878.

Mel.
168. Tussarnertunut nippinut, 13. 63. 65. 101. 113. 121. 226. 238. 348. 455. 804. 835.
169. Tarnîk opigosudlarit, 40.
172. Jêsus ânanaujôvlune, 191.
173. Attausek pijarialik illitarilerlago, 329.
175. Kina tættigilârpigô, 845.
182. Piulijiga pâmakpunga, 230. 604.
183. Nagliktok Jêsuse saimaunga, 240. 280.
184. Aut illûnât ivlerinago (a), Illanârijama tarninga (b), 12. 41. 67. 86. 95. 115. 120. 130. 161. 304. 331. 400. 498. 566. 576. 588. 627. 634. 725. 753. 762. 767. 830 a. 863.
185. Tokkomut Jêsub naglikpâtigut, 26. 62. 87. 103. 118. 131. 135. 144. 156. 158 a. 162. 177. 179. 283 a. 292. 317. 325. 381. 386. 388. 408. 492. 509. 556. 587. 626. 641. 656. 676. 690. 692. 700. 715. 726. 764. 828.
189. Jêsusiga okititsainangatôk, 310. 533. 727. 735.
195. Gûd uvaptingnêpok, 351. 476. 580. 809.
199. Gûde sapputjauviksauvok, 529.
200. Jêsusiga naglingnernut, 427.
203. Nâlegak Gûde Anernek, 198.
205. Kejungme tokkogame, 315. 373. 535. 569. 709. 757. 858.
206. Nagliktakka piniarta, 15. 601. 714. 814.
208. Ajortoksôvogut (a) Piulimajose imgitsiaritse (d), 139. 141. 215. 347. 361. 497. 538. 565. 574. 686. 814 a. 847. 860.
211. Tarne assiojuksauvok, 241. 818.
214. Tuksiartuksaungilangâ, 185. 451. 516. 680.
215. Nelliutok kuvianak, 35. 38. 54 a. 660.
216. Saugârsuk nangmalerame, 94.
217. Jêsusima nâpkigivait, 214. 295. 398. 411. 510.
218. Naglingnersarijomavagit, 68. 98. 169. 180. 294. 308. 320. 333. 383. 453. 480. 537. 684. 746. 833 a. 848.
221. Gûdib naglingninga ittijovaksôvok, 9. 20. 268. 302. 344. 349. 441. 473. 552.

Mel.

225. Nâlegaĸ nêrtornaĸ. 806.
227. Nâlegaĸ nakorilavut, 808.
228. Hallêluja nâleklugo. 5. 149 a. 150. 159. 182. 255. 305. 356. 402. 464. 501. 712.
230. Kejungme toĸĸolauravit, 48. 61. 64. 168. 290. 316. 334. 367. 414. 426. 485 a. 532. 581. 695. 734. 754. 810. 823. 833 b. 851.
232. Jêsuse nagligivagit, 415. 515.
234. Illûnarsoatik inuit, 260.
240. Jêsub inûvinga, 56. 128.
242. Nerriugviptingne tamaine, 618.
243. Jêsusib aunga kovijoĸ pivluta, 122.
244. Takpaunga ârlorpunga, 91. 253. 297. 416. 769. 834.
249. Engelivaksuit, 800, 811.
310. Seĸĸerngub nuilertub, 50.
376. Ômatiga tamaitalo pikka, 213. 271. 274.
520. Gûd nertorlavut, 542.
585 b. Nutarârsuk Jêsusivut, 42 b. c. 172 g.
595 a. Sillatujotuaĸ, 42 d. 172 a. 814 b.
600. Attê tupaleritse okpertut, 42 a.

IMGERUTIT

ATTORÆKSAT

ILLAGÊKTUNUT

LABRADOREMÊTUNUT.

GÛDIB OKAUSINGINIK.

1. Mel. 119.

Heiliger, :,: :,: Herr Zebaot 1.

1. Hailig Gûd, :,:
Nâlegaĸ Gûd Zebaot!
Nunamiut, ĸilangmiut,
Illûnamassiatik
Gûdigivâtit, Jêsusib
Piulijangita perĸutingat
Angnerpâĸ. :,:

2. Gûdivut, :,:
Kujagitsainarlavut,
Oĸautsine tunningmagit
Uvaptingnut, oĸaudjivut
Gûde nangminek pivluta,
Ajornivut pêjaromavlugit
Toĸĸomut ailaungmet.

3. Illagêt :,:
Gûb taimak naglingmasse,
Aungminut epĸêjarluse
Tussatsainadlartaule:
Gûdib inûlidlarmasse
Tagva opigilavut illa!
Tamapta. :,:

4. Hailig Gûd, :,:
Nâlegaĸ Gûd Zebaot!
Kaumanartut oĸautsitit,
Kaumaksartigilavut.
Gûde! miksekârtôgavit
Oĸautigitsainarlaptigit
Inungnut tamainut.

2. Mel. 58.

Gott! wie dein Name, so ist dein Ruhm. 2.

1. Gûd, attertut taimainivuttauĸ
Nertornarnît oĸautsitillo,
Tunnidlalauĸtatit
Illunaptingnut,

Innôĸovluta nâksaungitomut.
Kristusekut.

2. Inungnik ajoĸertuijose!
Oĸauseĸatsainalauritse:
Kristusib tamaita pingortimagit
Inuit assiolauĸtut ama Piulivait.

3. Gûb oĸausingine tamaine
Oĸautigijaujoĸ Kristuse;
Gûdib Anerninga, oĸautsit pinginik,
Omattiptingnut pititsilaungmît
Illûnainik.

4. Kristus oĸautigênarlavut!
Pivlugo Gûb nâpĸigingmattigut,
Aungallo kissime inuit tamaita
Ullapĸuteĸartimagit Gûmut,
Toĸĸolaungmat.

5. Saimarsaijuksaĸatsangimat
Kristusib aungat assianik,
Ajornivut ôma pêjalaungmagit;
Ômunga pingitut, illûnatik
Piksaeroput.

6. Taimak idluarsinartôngmet
Illa, Jêsusib tokkunganut
Illitarsigapta ajornipting-nik,
Gûb issumagijungnaiming-magit
Kristusekut.

7. Ôminga tussartoĸ, nâlegle;
Ômunga pissiarijaugame!
Imâglo erĸaile: inûb attautsib
Inuit illûnaita piulivait
Toĸĸominut.

3. Mel. 84.

Liebster Jesu, wir sind hier 3.

1. Jêsuse mânêpogut
Tussarlugit oĸautsitit,
Sâtikit issumavut
Kilaub ajoĸertûtânut,
Omattit nunab pinginit
Illingnut kajungertikit.

2. Sillatunivut illa
Mattusimavut tâktomik,
Kaumartingipattigut
Kaumaksaijub Annernerpit.
Issumaloriksinermik
Tunnitsivigittiguttôĸ.

3. Kaumajoĸ nakudlartoĸ
Atâtamille pivotit
Aĸiksulaungmittigut,
Siutivut angmarlugit,

Tuksiarnivut tamaita
Tussarlugit, saimartigut.

4. Tarnivut angmalerput
Ajoĸertortaujomamut,
Nâlekab Anerninga!
Nâlegomadlaraptigit,
Jêsub ajoĸertûsingit
Omattiptingnut torĸokit.

4. Mel. 22a.

Ach bleib bei uns, Herr Jesu Christ. 4.

1. Jêsuse Krist, najortigut!
Tâĸsiorĸonnata sumut
Oĸausernut illuptingne
Kaumaksatsainartigulle.

2. Kiksarnartovingmênapta
Sapputittigut tamapta;
Uvaptingne oĸautsitit
Saĸramentillo pênarlit.

3. Omattipta tungavingat,
Illagêktut tættevingat,
Tagva Gûde oĸautsitit,
Tungavigitsainarlavut.

4. Akkerartortut illingnik
Oĸautsivit assinginik
Saĸĸertitsijut, agviakit,
Tammartitsilerĸonnagit.

5. Nâlegaĸ Jêsus kissivit
Nertoræksaujotôgavit;
Taimaimalle sapputikit
Tættekangitut assingnik.

5. Mel. 228.

Das Wort des Herrn ist recht. 5.

Gûdib oĸausingit illa,
Idluarsitigivakka,
Nekkoĸsitigigapkit
Sæglotuitoĸsôgivut
Piloringnarput uvamnut,
Mallitsainarupkille;
Tâpkoa, illa,
Apĸutauvut — Gûd illingnut,
Nâlekupkit
Tarnib serrivigidlarpait.

6. Mel. 151i.

Sein Wort ist wohl gegründet. *6.

1. Gûdipta oĸausingit
Tunganarmarikput;
Angerningit illûnatik
Nellâgôtsainarput;
Sappernartoĸangimat
Ômunga, Gûdipta
Attinga hailigeongmet;
Nertorlavut tâmna.

2. Gûmut pititaumajut
Aglait illûnatik,
Attornadlarput illa,
Ajoĸertûtsemut;
Kaujititauĸovluta

Tâpkonunga mâne,
Kanoĸ illingavluta
Kilangmut pigapta.

3. Kaiĸojomangmattigut
Ernermigut illa,
Piloringnartovingmut,
Tamanna pivlugo
Aglangnut makkonunga
Innerterpâtigut
Saĸĸertoĸaleranget
Nangiarnartomik.

4. Tammaisaraidlarapta.
Apĸosininganik,
Tâpkoa oĸausingita
Kaibladlarpâtigut
Âĸigasuarluta
Torârtilutalo
Sapputsijungnartomut
Uvaptingnik mâne.

5. Aglait hailigit illa
Taimak illingavut,
Âĸiktaudlarĸovluta
Tâpkonunga mâne;
Inoguijauvluta
Nâmagijanganut
Pivalliaĸovluta
Idluarsinerme.

7. Mel. 167.

Herr dein Wort die edle Gabe. 6.

1. Nâlegara oĸautsitit
Piksaritsainarlakka,
Angnerpâĸutigigapkit
Nunab pinginit illa;
Oĸautsitit pingikupkit,
Tættiksara nanêkâ?
Okpernermut oĸautsitit
Tættituarivakka.

2. Hallêluja Amen illa,
Ikajunga Jêsuse!
Omattipkut nâleklanga
Oĸausernik tamaine;
Kajungersadlalaungminga
Mâne kivgartorlutit,
Mariatut ingilanga
Sângnut nâleklutillo.

8. Mel. 68.

Gottes Wort ist klar 7.

1. Gûb oĸausinga
Imaipoĸ illa:
Inuille nunamiut
Jêsub toĸĸotigingmagit,
Sâgiarĸovait, piulingmagit.
2. Gûb naglingninga
Kiblingnadlarmat,
Tâpsoma oĸausinginik
Tussâjut nâletsiartullo
Kibliktaulerput ômattimikut.

3. Taimailungipat
Gûb kivgangita
Oĸumaitiginajarpât,
Inuit sâgiarĸolugit;

Gûb oĸausinga, kiblêjoĸ illa.

9. Mel. 221.

Dein W ort ist ja die rechte Lehr. 8.

1. Oĸautsitit illa, ajoĸertûsiovut
Nellâgôrtomik inungnut,
Kaumaniovullo ĸaumaksaitsainartoĸ
Uvaptingnik inôtseme;
Sappûlutaksauvut sorsungnerme,
Missuksoangovut nekkoĸsinartoĸ,
Iptеĸartitsijoĸ tarniptingnik illa,
Kannimasiptingnik ikpigigaigupta.

2. Anernît ajunginеĸ Nâlegaĸ Gûde
Tunnidlalauruk uvamnut,
Naĸĸiterĸovlugo illumne tamainik
Oĸautsivit tukkinginik;
Kemergoĸovlunga tâpkonane
Uvamnik tamâne inôtseme;
Illitaritsainarĸovlunga uvamnik,
Tammarmerĸonnanga ajoĸertûsernit.

10. Mel. 151 i.

Lass mich dein sein und bleiben. 9.

Perĸutautsainarlanga
Illingnut Gûdiga!
Illingnit pêrtaunanga
Sumullônêt illa;
Soĸĸosertailitinga
Ajoĸertûserne!
Tagva nakorivagit
Issoĸangitomut.

11. Mel. 16.

Ich will bei der Lehre bleiben 13.

1. Gûdib ajoĸertûsingit
Nâlegomadlarpakka
Oĸauserlo kiblingnartoĸ
Ômamiutarilugo.

2. Oĸausernik ômattiga
Missigijarangame,
Miksеĸârninganik tagva
Nagvârpunga illumne.

3. Oĸalaurit Nâlagara,
Nâlegomadlarapkit,
Oĸausernik okperama
Tuppaktinamga igvit.

4. Nertorlagit nâleklagit,
Nellâgôrtilaungminga
Jêsusiga oĸautsitit
Pituaridlarlakka.

5. Illumne ĸaumaksalaunga

Sulle tâĸsioruma;
Anernek tussalaungminga,
Tessiortigigapkit.

6. Nutaĸĸatut pitiminga
Atâtak! perĸojarnik
Inôsimne nâleklunga,
Ungagitsainarlagit.

7. Atâtapta isumangit
Nâpkiniktôjut illa!
Naglingnermut uvaptingnik
Soĸĸosijuitôvut.

8. Illûnamnik pitipagit,
Ajoralloartunga,
Inôvigijomavagit,
Jesusiga, piginga!

12. Mel. 184a.

Erhalt Herr Jesu uns den Sinn. *Anh. 2.

1. Nâlegaĸ Jêsus-oĸausernut
Soĸĸosijuitittigut!
Ajoĸertûtsivit tukkinga
Kaujijaule uvaptingnut;
Piniarnitit malliklugit
Arvertatsainartitittigut,
Tammaraigupta tâpkonangat
Kaujitisâlaungmittigut.

2. Oĸautsille toĸĸotaunernik
Tamainiglo âniarnik,
Uvaptingne nutautsainarlit,
Nekkoĸsinartotôngmatta;
Kappianartune tamaine
Tarniptalo timiptalo
Pitsartutigitsainarmagit,
Mannigortigilugillo.

13. Mel. 168.

Nic htskann armen Menschenherzen. *22.

1. Ajortut ômattinginut
Angnerpâĸatsængilaĸ,
Oĸâlanermit Jêsusib
Aniadlarninginik,
Toĸĸunganiglo pivluta;
Pilloreutiksaptingnik
Âkiksoilaurame
Assiolerĸonnata.

2. Jêsub piuliklerninga
Itterutigivavut
Kuvianartovingmulle;
Siorniudlarnivut
Merngortûtigiguptigik,
Tagva ânianingita
Kappijaudlarningallo
Mannigudlarpâtigut.

14. Mel. 115b.

Wie wohl ist mir, wenn mich mein Hirte führet. *23.

Tessiorluarpânga pairijima

Nerritilunga oĸautsiminik;
Kaumartilunga missigitipânga
Ajulertut nagligigamigit;
Tarniga nekkoĸsitipâ
Kilangme ĸaujimajæksaĸartipânga.

15. Mel. 206.

1. Nagliktakka :,: Piniarta
Nâlegavut — Nakorid :,: larlugo!
Kovidlalaungmago:,: aune,
Avatine, sennerane
Naglingnermut :,: ikkilerĸongmagit.

2. Mariatut :,: ittiggangnut
Ingilanga — Oĸautsil :,: lo mânna
Nâletsiarlugo, :,: illa
Ômattiga kibliklugo
Oĸausernut :,: tussarnidlartunut. :,:

INUIT KATTAKSIMANINGÆNNIK KRISTUSEMULLO PIULIJAUNINGÆNNIK.

16. Mel. 141.

O wir armen Sünder. *28.

1 Ajortoĸsôvluta
Inûlertogut,
Ajortullinipta,
Pitipâtigut
Kappianartomut,
Toĸĸotiluta
Issoĸangitomut,
Tamapta illa.

2. Asserorniptingnit
Piuliluta
Nangminek uvagut
Sappidlartogut;
Pitsartojoĸsôngmet
Ajornek; Gûde
Pivluta toĸĸovoĸ
Anialune.

3. Kristuse nuname
Inûlingipat,
Attilugo auvut,
Toĸĸolaungipat
Pivluta tamapta,
Nâksaungitomut
Tammarajartogut,
Assioluta.

4. Taimaimat, tamapta
Kujagilavut
Gûb pingasôlijub
Amungmattigut
Kappianartomit;
Kristus pivluta

Tokkungmet, aungminut
Piulivluta.

5. Atâtaujub sorlo
Gûb saimanermik,
Taimak pivâtigut
Akkekangitomik
Ernermigut; tâmna
Pingmat tokkomut
Pilorerkovluta
Nâksaungitomut.

6. Tokkomut Kristuse
Naglikaptigut,
Pivluta kejungme
Siorniornernut;
Kujagivaptigit
Nâksaungitomut;
Najutsainarlutit,
Ikkajortigut

17. Mel. 132 a.

Nun freut euch lieben Christeng'mein. 16.

1. Illagêt næglingnartose!
Kuviasukta, Gûde
Nakoridlarlavut mânna
Nekkoksitimmatigut;
Piniarningit pivluta
Tattamnadlarmatta illa,
Akkitudlarmattalo.

2. Kellaksorpânga Sâtanib,
Ômame tokkojunga,
Kaut tamâllo ajornerit
Kappiasuktipânga,
Kallerêktiluarpakka
Ajungitokatsennanga
Ajortoliksôvunga.

3. Ajungitullinikkalo
Asserorsimangmatta;
Illunât pijomanera
Gûdemut ôminarpok;
Kappiaktoadlarpunga
Tokkonartomut pigama,
Tâktomut kivilunga.

4. Gûdib kattaksimanera
Illapsugosungnermut
Tækkogamiugle, tagva
Ikkajortaukovânga;
Atâtatun ômamine
Sêkpok sorlo, næglikame,
Pituaminik pivânga.

5. Pivok imâk Ernerminut:
„Erdligijatuara
„Piulijartorniaruk!
„Nâpkiginartok taimna,
„Amuaruk ajortunit,
„Pivlugole tokkolutit,
„Inôtiuk illingnut.“

6. Ernerub Atâta nâlekpâ
Tikkilunga nunamut,
Uigasukut pivlune,
Illa ivsornaitokut,
Uvamnut kattangutaulerpok
Akluvlune arvertarpok,
Sâtanas kellaksorpâ.

7. Oĸaupânga: ungaginga,
Piulijomagapkit,
Pivlutillo toĸĸogama
Pitlaraksauĸonnægle;
Pigigamga, pigigapkit,
Najornimnêkuvit toĸĸub
Avitingilâtiguk.

8. Nunamut kovivât auga,
Kejungme toĸĸolunga,
Pivlutit âniajunga,
Tagva okperiginga.
Innôtsima toĸĸo êva,
Ajornitit pêjarpakka,
Kuviasuĸovlutit.

9. Atâtamnut paungarpunga
Itterlunga ĸilangmut
Pivlutit tuksiarlunga,
Anernimnik pilutit;
Taipsoma mannigorpâtit
Sumiglônêt kiksaruvit,
Tessiutsainarpâtit.

10. Oĸautsikka malliktakit
Oĸautigilugillo.
Nâlegaunimnik oĸarit,
Angijororĸovlugo;
Inuit nellangainingit
Illûnaita allarlugit;
Taimailiorĸovagit.

18. Mel. 132 a.

Ach Gott, es hat mich ganz verderbt. 17.

1. Gûd sângne saĸĸersimavoĸ
Asserorsimannera,
Uvamnut Adamit pijoĸ;
Idluitoĸsôgama,
Kiale piulivângâ?
Ajornikka angimatta
Unnuktoĸsôvlutiglo.

2. Jêsuse aivigivagit
Kaĸĸialidlarlunga;
Ômamut tuksiarpagit;
Piuliuk tarniga
Âniaksakka pêjakit;
Idluinikka pivlugit
Nungutaulerĸonnanga.

3. Tuksiarviksatôvotit,
Assingnik nellovunga,
Piuliklertetôgavit
Toĸĸungnut ĸelluvarma;
Aungnullo inûlivarma
Ajornimnit, Gûb sângane
Saĸĸerungnarĸovlunga.

4. Jêsuse ĸaujimavotit
Kappiasudlarnimnik,
Mattominga pêjailaurit,
Kiksarnimnik tamainik;
Nâlegaĸ tættigivagit
Jêsumik atteĸaravit,
Sapkoniængilarma.

19. Mel. 158.

Der edle Hirte, Gottes Sohn; 18.

1. Pairsijoĸ Gûdib erninga
Nagliktotôgame,
Nâlegaunine ĸemakpâ
Inûlerlunelo,

Tammartoĸ saugaĸotine
Kenneriartorlugo,
Tammarsimangmat nuname,
Uttertitsomavlugo.

2. Saugârsugle tâmnauvotit,
Tarnîk okperiuk!
Pivlutit nerchevingmêpoĸ,
Illuvermêporlo:
Perĸutinganut tunnigit,
Pivlutit toĸĸolaungmat,
Kujagijartoleruglo
Inôtsiarnernulle.

20. Mel. 221.

Du ewiger Abgrund der seligen Liebe. 20.

1. Gûdib naglingninga ittijovaksôvoĸ!
Kristusekut saĸĸijârtoĸ,
Ikkomatun-îtoĸ kajungersaininga
Ipaksijaujungnangilaĸ;
Kanoĸ næglikaugne ajortuggit?
Nâpkigigangne ômigijitit?
Illa, igvit illanâĸadlartotille
Ajortoliksuit annerilaurangne.

2. Ânanaunersoaĸ Nâlegaĸ Gûdiga!
Nâpkiningnît angnerpauvoĸ;
Tuksiarniptingnit pitiluarluta,
Pitlaræksaugalloartogut;
Atâtavut tagga tættigivavut,
Kippiniarlutalo Ernermut,
Anernermut ajoĸertortauvlutalo;
Tuksiarniptingnik pititaugaptalo.

21. Mel. 22.

Lord I am vile, conceiv'd in sin. 28.

1. Nâlegaĸ ivsornartunga
Ajortolingnit pivunga,
Pigamalo Adamemit,
Ajortomut kattaktomit.

2. Annersâtainarniptingnit
Toĸĸomut illingajogut;
Idluartut perĸojattit
Ingergapta ajorpavut.

3. Ômattipkulle Gûdiga!
Nutâmik pingortiminga,
Tækkoĸovlunga tarnipkut
Nangiarama tâktomut.

4. Gûde sângnut pâmakpunga,
Nâpkiningnît tættigilugo,
Idluarkôrumalônêt
Illupkut ivsornartunga.

5. Pingmat pidlaræksaunera

Saimautekatsengilanga,
Illûnara Gûb sângane
Merngoêrviksakangilak.

6. Aggut Jêsuse Gûdiga!
Epkêjautiksarivara,
Ullapkoserlunga Gûmut,
Pitsartojokksôngmat aggut.

7. Gûdiga tuksiarpagit
Piulinga ajornimnit,
Ômattiga serkomitok
Nutâmik inûlingmiuk.

22. Mel. 14.

I with the fallen human race. 27.

1. Inuit kattaksimajut
Pekattigivakka,
Tokkovlunga ajornimnut
Kappiasukpunga.

2. Nagligosuktub Jêsusib
Mânna tækkungmanga,
Avisimanera Gûmit
Illapsugidlarpâ.

3. Ungamut naglikaminga
Nâpkoarivânga,
Ikkajoromagaminga
Pivânga: makkitit.

4. Ajornimnit ubvarmanga
Pêrlugit aungminut;
Idluarsitilerpânga
Pitilunga Gûmut.

5. Pitlaræksaunek pêrmago
Erksijungnaipunga,
Erkartungimanga; aunga
Pingmat nâpkinermik.

6. Ikkomamit Sâtanemit
Gûdib amuvânga,
Ikkinginêlunga, sumut
Kiksartitaunanga.

7. Kikkiaktortaunerminut
Kellarudsârmanga,
Nâleklugo unganermut
Malligomavara.

8. Tarnîk kuviasudlarit
Jêsusib Kristusib
Aungminut piulingmattit,
Ômamut nertoruk?

KRISTUSIB INÛLERNINGANIK UVININGMELO SAKKERNINGANIK.

23. Mel. 22 b.

Von Adam her war'n wir verlor'n. *38.

1. Adamekut tammarapta,
Pivavut Gûb ningausinga
Tokkomut tarne timelo
Ajornerub killermagik.

2. Kivgauluta ajortomut
Kattangnerapta tokkomut,

Kappianartomêluta
Piulijiksaĸarata.

3. Gûb tækkonârpait inuit
Kennerlune nâlektomik;
Adsigêktulle illûnatik
Uvinetuinaungmatta.

4. Nellâgut ivsornaitomik.
Sângane idluartomik;
Nagvângilak; illûnatik
Adamut ĸittorngaungmatta.

5. Taimak asserorsimaneĸ
Gûdib tækkomagamiuk,
Piulijiksaĸaratik,
Inuit piulilugit,

6. Naglingningat erĸaitipâ
Oĸautsine nellaudlugo;
Oĸarame illapsumut:
Ikkajorlakka inuit.

7. Pingmijoĸ: Nâpkigilakka.
Tunnilagole Ernera;
Ôma sillaĸsoarmiut
Toĸĸomit piulilugit.

8. Abrahamut angilauĸpoĸ,
Davidemullo pigivoĸ,
Tunnijomârmago Erne,
Sillaĸsûb inunginulle.

9. Nellautaijunullo pivoĸ,
Taipkutigûna kaujijauvoĸ;
Taimaimat itsaĸsoarnit,
Okpertut nerriugivât.

10. Taipkoale kippilertut
Jêsusible sivorngagut;
Nekkoĸsivut tækkonnago
Kristus okpervigivlugo.

11. Piviksanga nelliumat
Jakoblo nellautainingat:
Uigasuk Gûdib tagva
Ernijuksaĸ annerivâ.

12. Taipsoma illuane Gûb
Âĸilerpâ nutarârsuk,
Pitsartunerminut illa;
Tâpsomûna nâpkigiluta.

13. Kristus ivsornaitôjotit
Pivluta inûleravit,
Ivsornaitilaungmittigut!
Pêjarlugit ajornivut.

24. Mel. 70.

Der Erstgeborne. 23.

1. Erniangoĸârtoĸ
Nuname saĸĸerpoĸ,
Uvaptingnulle
Angerutaulauĸtoĸ,
Saĸĸêdlarpoĸ nellonartunik.
Sivorngane ĸaujijaungitunik.

2. Ajorniptingnut
Toĸĸungadlarapta;

Piulijaunek
Ajudlarlugolo;
Ômungalo kajungerata,
Naglingniktoĸ ĸennuviginago.

3. Jêsus oĸarpoĸ:
„Ahâk! aggerpunga,
„Nagligosumut
„Inuk simmerpara,
„Toĸĸoniarlunga pivlugo,
„Gûdib ningausinga ĸamilugo.“

4. Piuliklertoĸ
Taimaĸ pitlartaujoĸ,
Ingmik tunningmat
Kikkiaktortaunermut;
Mânna Gûb ĸittorngarilerpait
Ajornermingnik sænnikterijut.

5. Nâpkiningnermut
Piulijauvogut;
Kaiĸojauvluta
Jêsus nivingangmat;
Piluta serrinartovingmik,
Issuanit pijarêlauĸtomik.

25. Mel. 11 d.

Nun komm der Heiden Heiland. 24.

1. Nellojut piulijingat
Kailertoĸ uvaptingnut
Gûmit uigasukut
Tattaminiarivavut.

2. Pingimallo angumit
Gûble anerninganit
Gûb inûlertub ôma
Apĸotine attorpâ.

3. Iniminit annijoĸ,
Ânanaunek ĸemmakpâ,
Atâtamit pigame,
Ama utterivlune.

4. Atâtatun-ipotit,
Ajugaĸanginavit
Ânertamut timingnut
Serngnigikit timivut.

26. Mel. 185.

O verehrungswürdige Minute. 25.

Opinartotôjoĸ uvloĸ taimna!
Uvloĸ nelleĸangitoĸ:
Uviningme Gûdib saĸĸervia
Nikkanarsârvialo;
Uviniolermat nutaĸĸatut,
Piulijomavluta, uvagut
Assiojuksaudlartut,
Pissivaille aungminut.

27. Mel. 151 a.

Auf auf, weil der Tag erschienen. 26.

1. Attêtôĸ makkilerta!
Uvloĸ saĸĸidlarmat
Kuviasuktitivut

Piulijaunartoĸ:
Attêle makkilerta!
Jâre tikkidlarmat
Atâtat nerriugijangat
Kippiniarnermut.

2. Attannît unnudlartut
Tækkojomajangat
Nellautaijullo illa,
Tussugilauĸtangat,
Saĸĸersimavoĸ mânna,
Tamanna pivlugo,
Nelliuneĸ tamanna
Kuvianadlarpoĸ.

3. Tamânêpoĸ, Atâtab
Pijomajanganik
Nâmaksititsivlune
Nâletsiarnermut.
Aulingmut toĸĸominut
Kassilinartomut
Piulikleromavoĸ
Assiolauĸtunnik.

4. Âkkisartuivlune
Uvaptingnik illa,
Toĸĸotaujomalauĸpoĸ
Senningajolingme,
Toĸĸungat tippinganut
Pêjartauĸovdlugo
Ôminaut ingergapta
Kollangiartavut.

28. Mel. 22 b.

Lob sei dem allmächtigen Gott. 27.

1. Gûde ajugaĸangitoĸ
Nertorlavut, Ernerminik
Tilliklermat uvaptingnut
Taimak nâpkigingmattigut.

2. Piulikterteoĸovlugo
Uvaptingnik, ajornivut
Pêjarlugit, saimanermut
Aitiluta ĸaumajomut.

3. Naglingneĸ nâpkiningnerlo
Angijovaksôvuk illa;
Gûb taimak piniarmattigut
Kujagitsainarlavuttôĸ.

4. Pingortitsijub tamainik
Inônivut attilerpâ,
Arnab timâ nachoginago
Tamna inûlervigivâ.

5. Oĸauseĸ Gûd nâksaungitoĸ
Ivsornailune inûlerpoĸ;
Gûd kiglilervikangitoĸ,
Kiksarnartovingmutaivoĸ.

6. Inugle suksauvâ? tâmna
Pivlugo, Gûb tunningmago
Ernine; suna pivlugo
Taimak piniarpâtigût?

7. Kappianamêk inuit
Nachutsainartut illingnik,
Kamangimut Jêsusemik,
Gûb ningarijæksaringmagit.

8. Ômât sôgle sillaidlarkit?
Gûdit aiviginginangne,
Tâmna pairijomavlutit
Kaivoĸ nikkanarsârlune.

9. Uvlome illallioruk,
Ômattit tunnilerlugo,
Itterĸovlugo illingnut,
Nekkoĸsijaujutiksarnut.

10. Tikkerĸârame nunamut
Sinnaungasuidlalauĸpoĸ;
Tikkimikpât okpingitunut
Kappianadlaromârpoĸ.

11. Okpertulle Kristusemut,
Nelliutikpat, itterput
Kilangmut serrinarving-
mut,
Engelillo najugænnut.

12. Atâtavut ĸotsingnerme
Erningalo Ânernerlo
Nertortaule sorairane
Kujagitsainarlavullo.

29. Mel. 11 d.

Gott sei Dank in aller Welt. 28.

1. Gûd nakoridlartaule
Mânna nellautsimangmat,
Ernine tillingmago
Mannigoromavluta.

2. Sivorlipta uttaĸĸivât
Nerriugitsainarpât,
Tikkimat oĸausinga
Nellâgut nellaudlarpâ.

3. Kujagivagit tagva,
Piulijartoramga!
Ômattiga illingnut
Inniksautilauruktôĸ!

4. Tâpsomunga itterit,
Pigigangne kissivit,
Ubvalaungmiuk aungnut
Ajortunit tamainit.

5. Mannigolaungmingale
Nellopĸotidlarama,
Nellâgulle illingnut
Ungatsainarĸovlunga.

6. Inôgutetôgavit,
Ama tikkileruvit
Ajorungnailungalo,
Pagrearlagit tagva.

30. Mel. 151 g.

Wie soll ich dich empfangen. 29.

1. Kannorle pijuksauvik
Illalliorlutit?
Erdligijatuara
Tikkidlaleravit!
Tarnima tuksiarmut
Nakoridlarlitit,
Ungagitsainarlagit
Uvlut nungulugit.

2. Ânianadlartomut
Jêsuse aivotit,

Ajornikka pivlugit
Ânialauravit.
Tâĸtoĸsoarmêtunga
Sâtanamêlunga,
Piulijartoramga
Opiguktiparma.

3. Parngnanaerutsaujunga,
Annitilerparma,
Kaujitilerlungalo
Pigijomagamga;
Ajornikka tamaita
Illingnut pivattit,
Piloridlarĸovlunga
Ânialauĸpotit.

4. Naglingnivit kissime
Aĸĸartilauĸpâtit
Tamaunga nunamulle,
Kilak ĸemmaklugo.
Asserorsimangmatta
Sillaĸsoarmiut,
Piulijomavluta
Tikkilerpaptigut.

5. Ajornise pivlugit
Sænnikterijose!
Erĸarsiuk Jêsusib
Nagdligidlarmasse;
Takopsoagimullo
Inûlerlunele,
Piulijartorpâse
Pilorerĸovluse.

JÊSUSIB KRISTUSIB ERNIANGONINGANIK ARVERTARNINGANIGLO NUNAME.

31. Mel. 22 b.

Vom Himmel kam der Engel Schar. 30.

1. Engelit ĸilangmit pijut
Saĸĸerpait mianersijut,
Oĸaulugit: Nutaĸĸamik
Nerchevingme-ilertomik.

2. Betlehemele Dâvidib
Iglugasænginêtomik;
Michamuţ oĸautaujomik;
Nâlegaĸ Jêsus Kristusemik.

3. Ôminga ĸuviasugitse!
Gûdib illagilermasse,
Uvinipsingnit aupsingnit
Erniangongmat ĸattangut.

4. Mânna ajornerub toĸĸub
Aĸĸonartipâse ĸanoĸ?
Ômisuktullo tamaita
Gûb sâlagingmagit illa.

5. Allaromanginivâse
Tættigilugo pititse;
Sorsugomajoĸalerpat
Illipsingnut, sullingilat.

6. Tamainut sakkeromârmat
Pingmasse Gûdib Erningat;
Taimaimalle sorairase
Kujagidlarsiuk Gûde.

32. Mel. 22b.

Euch ist ein Kindlein heut geborn.
31.

1. Uvlome erniangojoĸ
Uigasungmit nutaraĸ,
Kristus Nâlegaĸ Gûdivut
Piulivluta tamainit.

2. Piloringniksat tamaita,
Gûdipta tunnergutingit
Pigivavut sorairata;
Kilangme inôĸovluta.

3. Nellunaikutarissiuk,
Nerchevingme nutarârsuk
Nagvârpâsse illimajoĸ;
Sillamiglo aulatsijoĸ.

4. Ôminga ĸuviasukta!
Ailerlutalo tagvunga,
Nautsertorlugolo Gûdib
Pingmattigut Ernerminik.

5. Ômattik ullernairuktôĸ,
Nerchevingmêtorle kinâ?
Nutarârsuk ânanaujoĸ
Illa, Jêsuse nagliktoĸ!

6. Igvit salutitaulerit!
Ajortunik nachongitotit,
Nagliklunga tikkinamga
Kappianartomut maunga.

7. Pingortitsijoĸ tamainik
Kanoĸ taimak akluleriĸît?
Inangajotit ivingne,
Nergjutit nerĸiksangine.

8. Iviksukanêlertotit,
Imutit annorâvinît;
Tâpkoa piksatuatit,
Nâlegavitôjotille.

9. Taimaglo idluarivat
Kaujitilunga nellâgut
Nunab pingita nelîta
Sunaungininginik sângne.

10. Nægliktigalo Jêsuse!
Inneĸarit ômattimne,
Takkamanêtsainarlutit
Puigorĸonnanga illingnik.

33. Mel. 22b.

Christum wir sollen loben schon. *55.

1. Kristus Marîab erninga
Nertudlarpavulle mânna,
Seĸĸerngub nippiningaNut,
Sillaksûblo issuanut.

2. Tamainik pingortitsijoĸ,
Nunamele inûlertoĸ;

Uviningminut inuit
Ajorungnaidlarĸovlugit.

3. Tâmnale inûlingipat,
Illûnarsoatik inuit
Assionajalauĸtulle
Issoĸangitoĸsoarmut.

4. Taimak ĸuviasukpogut,
Jesus nutarârsûlermat;
Inûvingminit ĸaitsingmat
Ullapirsautiksaptingnik.

34. Mel. 50.

Gelobet seist du, Jesu Christ. 32.

1. Jêsuse nakudlarpotit
Nuname inûleravit
Illale uigasungmit,
Kuviagivat Engelit,
Hallêluja!

2. Issoĸangitoĸ ĸaumajoĸ
Inungnut nuisimavoĸ,
Kaumavlunelo tâĸtomut,
Kittorngautilerpâtigut
Kaumajomut.

3. Atâtab issoĸangitub
Ernetua nagvârpavut
Nerchevingme, uvinivut
Auvullo attimangmagik
Hallêluja!

4. Sillaksûb pingortitinga
Marîable sardliarpâ
Tâmna nutarârsôlauĸpoĸ
Tamainiglo aulatsijoĸ.
Hallêluja!

5. Atâtab Erninga Gûde
Tujormiojoĸ nuname;
Kiksarnartomit pêrluta
Kilak kingormgutilugo.
Hallêluja!

6. Aklulerlune tikkipoĸ,
Naiperĸotigingmattigut;
Ajornivut pêjarlugit,
Engeletun-erĸovluta.
Hallêluja!

7. Tagva tamât pivâtigut,
Nagligilauramittigut;
Tamanna ĸuviagilavut
Opigitsainarlavullo.
Hallêluja!

35. Mel. 215.

Die Zeit ist uns ganz freudenreich. 33.

Nelliutoĸ ĸuvianaĸ!
Nertorlugo Gûb aĸĸa,
Kristus ĸilangmit akkarmat
Nunamut tikkiluta;
Nelleĸangitoĸ nâpkineĸ
Gûd uviningmik attingmat,
Inûlertoĸ pivluta,
Tamainik adsigivluta,
Ajornerle piginago;
Salutipagit, Amen.

36. Mel. 22b.

Wer kann's dem Vater g'nug verdank'n. *58.

1. Kujagivlugo Atâta
Nâmaktomik pijoĸ kina?
Ernerminik pingmattigut
Inûlivlugit tarnivut.

2. Idluarniptingnuungitoĸ,
Nâpkigosungnerminulle
Illapsugilerpâtigut;
Kristusemik pingmattigut.

3. Tâmna nutaraunerminit
Ôksivoĸ akluniptingnik;
Pivlutatauĸ niaĸoa
Innangaveĸatsennane.

4. Inônermine nuname
Jârille drei und dreisiggit,
Piksaminik peĸangitoĸ.
Inôĸovluta toĸĸovoĸ.

5. Piulijivut Jêsuse!
Erniangojotit mâne,
Ivsornainerme Adamekut
Assiojome uvaptingnut;

6. Ivsornainît idluarnîllo
Saimanermut tunnikiktôĸ,
Illûnaptingnut, tarnivut
Inûlijaulerĸovlugit.

37. Mel. 14b.

Lobt Gott ihr Christen allzugleich. 34.

1. Illagêkluta mânna Gûd
Nakoridlarlavut!
Ernerminik tilliklermet,
Piulidlarluta.

2. Jêsusipta kiglinganit
Nagligingmattigut
Illungertortomut ômamut
Nagligidlarlavut.

3. Atâtab sânganit pivoĸ
Nutaraulunelo;
Nerchevingmelo nellavoĸ
Annorâĸarane.

4. Kivgaulerpoĸ, inukulluk
Nâlegauĸovlugo;
Illa angijovaksôvoĸ
Illænâĸarninga.

5. Uvlome apĸotiksavut
Kilangmut angmarpâ;
Ingminut ĸaiĸungmattigut
Nellipsarlavuttôĸ!

38. Mel. 215.

Ein Kindelein so löbelich. 35.

Nutarârsuk ussornartoĸ
Inûlerpoĸ pivluta,
Uigasûb ivsornaitub
Nuname erniarivâ;
Tâmnale inûlingipat
Assionajalauĸtogut,
Piulivâtigulle;
Jêsus! ĸujagivaptigit
Pivluta inûleravit
Aungnut piulivluta.

39. Mel. 22b.

Freut euch, ihr Menschenkinder all'. *61.

1. Illûnata opigukta!
Ahâk, Marîab erninga,
Tagva Jêsuse Gûdivut
Tikkidlartoĸ uvaptingnut.

2. Kattangutigigaptigo;
Opigukta nertorlugo;
Inûlermat uvaptitut,
Gûd nâlegaujoĸ tamainut.

3. Serrinartut tikkiupait,
Kiksartut ĸugvingit pêrpait,
Nekkoĸsivait inûlermat,
Aunârdlunelo toĸĸungmat.

4. Gûb Ernine naglingnermut,
Pitimago uvaptingnut,
Kanoĸ ajunginersamik
Pinajarpâtigut sumîk?

5. Ajornivut pêjarmagit
Gûb, erĸaumajungnailugit
Pivlugit piniartavut,
Erĸartortaujungnaitogut.

6. Piulijautigivavut,
Itterlutalo ĸilangmut;
Ikkajortigut Jêsuse,
Tættigênarlaptigille.

40. Mel. 169.

Ermuntre dich mein schwacher Geist. 36.

1. Tarnîk opigosudlarit,
Atâtamik taijaujub
Nutarârsûb tikkimmatit;
Serrimut erĸileruk!
Unnuaĸ tamædsa pingmat,
Uviniptingnik attingmat
Pivluta; toĸĸominut
Piulidlarpâtigut.

2. Jêsus salutitaulerit!
Nâlegatôgaville,
Gûdib saugârsugingmattit,
Kujagidlarpagille;
Illûnamnik pitipagit
Piginga! ungagivagit,
Piulilauraptigut
Uvagut, tammartogut.

3. Inuĸotitit Jêsuse,
Nachonartoĸsôlauĸtut,
Igvit toĸĸotigigangne
Nutâmik pissivattit.
Ukkoa sinnaunganartut
Ôminadlartoĸsôlauĸput,
Tâpkoale pivlugit,
Kilangmik ĸemaivotit.

4. Nutarârsuk Jêsusiga!
Nâpkigosudlaravit,
Nagliktoĸ ĸattangutiga,
Illumnik kiblêjotit;
Naglingnermut ungalunga
Illingnullo inôlanga,

Ômattiga nuname
Innigilaungmiugle.

5. Jêsus pituarijagit,
Inôgutigivagit
Sumik ĸuviasuktitiga
Tunnitsivigilagît?
Timigalo tarnigalo
Anerneralo pikille;
Illuêngardlunga mânna
Pigitsainarparmale.

6. Jêsuse nakudlartotit!
Inungûtigigamga;
Aglât ajornikka aungnut
Pêjarangne tamaita;
Naglingniktotôgaville,
Igvit ikkajulaungminga
Nuname ĸilangmelo
Nertoromadlarapkit.

41. Mel. 184a.

Freuet euch ihr Christen alle. 37.

1. Okpertose tamapse mânna
Kuviasudlaleritse!
Gûdipta angijomik illa
Piniarvigingmattigut.
Illale ĸuvianadlarmêk!
Kattangutigigaptigo.
Kristus, agvairtoĸ kiksarnartunik
Kaumaksaijoĸ tarniptingnik.

2. Jêsuse ĸannoĸ nâmaktomik
Kujagijæksarivagît?
Kigligiudsivunga igvit,
Pilorigutigigapkit:
Taimaimat sapkotailitinga
Illingnit nunamênimne,
Ômattiga ullapirsaumik
Ajoĸsarniarĸonnago.

42. Mel. 151g.

Anbetungswürdig's Kindelein.

1. Nutarârsuk Jêsuse!
Pâmakvigivlutit
Tuksiartogut sângne
Nellopĸotinermut;
Kujagidlarpaptigit
Assiolaurapta
Kugvinut nertorlagit,
Tikkinavit mânna.

2. Kuvianamêk uvlome
Gûb pingortitsijub,
Inûlernerminulle
Illagingmattigut;
Piulingmattigulle
Kattaksimaniptingnit;
Piulijomangmagit
Tamaita innuit.

3. Gûde nutaraujotit,
Pillitaulangatôĸ
Mikkijôlungitomik:
Illingnik pilanga.
Inûlernît Jêsuse
Perĸutigilago;

Piulijauĸovlunga
Ajorniâlumnit.

42a. Mel. 600.

Christians awake, salute the happy morn. 1261.

1. Attê! tuppaleritse okpertut,
Uvlome Jêsus ĸaingmat nunamut!
Naglingneĸ oĸautaujungnangitoĸ
Pâmangavlusse opigisiuk!
Kuvianaĸ Jêsub inûvia,
Gûb uigasûblo erningata!

2. Tagga, Engele pângat aĸĸartoĸ
Mianersijunut oĸâlavoĸ:
„Tussaritse ĸuvianartomik
„Illûnainut pilârniartomik!
„Nunamut pivoĸ Gûdib erninga
„Mânna inôvlune! Hallêluja!“

3. Kilangmiogasæksuit tagva
Gûmik nertordlerput:
„Hallêluja!
„Ullapirsauteĸarle nuname
„Kuvianartoĸarle inungne!“

Kaumajoĸarungnaerivoĸ ama,
Paunga aisârdlutik nippangmatta.

4. Uvaguttauk inukullôjogut
Illagilavuttôĸ nertordlertut!
Mâne soraerata nertordlerta,
Takpaungaĸilangmut perĸârata!
Takpânelo issoĸangitomut
Tussartautsainarlit imgernivut!

5. Illa Jêsusiga nagliktara
Ômatiga illingnut ĸaipara.
Unêt sujudlartoĸ sangêdlune
Nertornautiksarnut âĸiktaule!
Taimaimat, Jêsus, tattamnartotit,
Uvlome ĸait uvamnut, ĸailaurit!

42b. Mel. 585b.

Hail thou wondrous infant stranger. 49.

1. Nutarârsuk Jêsusivut
Tujormiangovlutit
Piulijomagaptigut
Nunamut tikkipotit.
Nertortaugit, :,:
Gûd issoĸangitotit!

2. Kilangmit nachoginata
Pivoĸ Gûdiviksoaĸ.
Annerimanivut illa
Ipaksinatsangilaĸ.
Tattamnarmêk, :,:
Gûte inungortitaĸ!

3. Paradîsib perĸutingit
Assiojilauĸtavut —
Tagva nutaĸĸab ĸaitangit!
Ama pigigivavut!
Opigukta, :,:
Ômamut nertorlavut!

42c. Mel. 585 b.

Angels from the realms of glory. 51.

1. Engelit pitsartujose
Serreĸattaudlaritse!
Gûmik kivgartudlartose
Ama aĸpârmititse!
Pâmagitse :,:
Nutarârsûb sânganut!

2. Nerriugidlartamingnik
Pivut mianersijut;
Mallikput uvloriamik
Tagga illisimajut;
Pâmakterput :,:
Nutarârsûb sânganut.

3. Ajortoselo illipse
Kingurainiarase!
Kaititse, piulijipse
Saimarvigidlarmase.
Pâmagitse :,:
Nutarârsûb sânganut!

42d. Mel. 595 a.

Rejoice in Jesus' birth. 54.

1. Jêsub inûvia
Kuvianadlarpoĸ.
Nutaĸĸavut Gûde tagga
Inungorsimajoĸ.

2. Tâpsoma aulapâ
Sillaĸsoaĸ illûnât;
Nunaĸsoarmiut nippâ
Inôjutigivât.

3. Tatta! Engelinit
Anginersauvlune
Illaliorpait ajortuggit
Kangusulugane.

4. Atâtab sângane
Tuksiupâtigut.
Pâmagvigilavut attê
Tâmna attanivut!

42e. Mel. 159.

Wisdom and power to Christ belong. 64.

Iksivautaĸsoarminit
Nunamut aĸĸartoĸ
Ajortut nellipsarlugit
Nertorræksaudlarpoĸ.
Jêsub nutarauningata
Naglingninga saĸĸertipâ.
Innornarmêk! illûnainit
Nertortautsainarit!

43. Mel. 61.

Kommst du nun Jesu vom Himmel. 40.

1. Kilangmit nunamut ᴀᴋᴋalerkît Jêsusiga?
Kilaklo nunalo attausênangortuksauvâ?
Jêsusele inungolerᴋovâtit,
Assiojuksaudlarnima?

2. Adamekut assiojilauᴋtamnik tamainik,
Jêsuse âniarnut toᴋᴋungnut ᴋaitsivotit.
Illannâra! asserudlarnerale
Pêjarpat, inûleravit.

44. Mel. 146.

Ich freue mich in dir. 41.

1. Kuviagivagit
Nutaraᴋ Jêsusiga!
Tikkidlaleravit,
Salutipagit illa!
Nippe ᴋuvianaᴋ:
Kattangutaulerpoᴋ
Uvamnut, illænâᴋ!
Gûdipta Erninga.

2. Nâlegaviksûb Gûb
Nellonartoᴋsônine
Aᴋᴋartipâ, arnab
Timânut pitilugo;
Kotsingnerub Gûdib
Pângat tikkipânga
Nutarârsûlertoᴋ
Taijaᴋ: Jêsusiga.

45. Mel. 157.

Fröhlich soll mein Herze springen. 43.

1. Illa ᴋuviasukpunga,
Engelit serrijut
Illagidlarpânga
Ahâk! akkimuksidlarpoᴋ,
Imâgle okoᴋse;
Kristus inûlerpoᴋ.

2. Uvlome pivoᴋ nunamut,
Gûdipta Erninga,
Sillaᴋsoarmiut
Mâne kappiasungningit
Pêlerpait; pivlugit
Mânna inûlermat.

3. Gûdib nachogigunigit
Inuit kattaktut,
Inûnajangilaᴋ;
Assioᴋogunittigut,
Ajortut pijavut
Tigunajangilait.

4. Piniarnivut nuname
Ingminut illivait
Pitlartaulerlune,
Saugaᴋ toᴋᴋovoᴋ pivluta;
Uvagut Gûdemut
Nâpkigijauluta.

5. Nergjutit nerchevianne
Tamapta imâgle

Oĸautivâtigut:
Allarsigik ajornisse,
Kailuse tamapse,
Kattangutigigapse.

6. Tagva ĸaititse tamapse,
Angijut mikkijut
Ômunga satitse!
Nagliktok nagligissiuk!
Ômamut ĸaumaseĸ
Ullernaigissiuk!

7. Ajornernik ikpigijoĸ
Ômame, ingmigle
Sænnikteridlartoĸ;
Mannigorle; nagvârame,
Jesusib tokkungat
Inûlingmagole.

8. Pattangajose tamapse
Kiksartut ômamut
Ajornipsingnigle,
Okpileritse, Jêsuse
Tikkimmat; ômunga
Nâpkigijaugapse.

9. Piulijigênarlagit!
Tamâne nuname
Ungagênarlutit,
Innôgutiksarsigamga,
Tarnipkut nellâgut
Nekkoĸsijauvlunga.

10. Nênertorungnailerpânga
Ajortub, timingnut
Pigangne pijara.
Ivsornaitinga Jesuse!
Mamaitut, toĸĸungnut
Aungnullo pêrangne.

11. Pivlutit ivsornaipunga,
Mânnakut illingnut
Pigijæksauvunga;
Pinnarnarsitigivagit
Opinaĸ, nertornaĸ,
Pigênarlagille.

12. Udsertutsainartiminga
Illingnut, ômamut
Nippitsainarlanga,
Angergarvigingmilagit
Innôseĸ soraerpat,
Pâne nertorlagit.

46. Mel. 54.

Wir singen dir Immanuel. 44.

1. Immanuêle Gûdivut
Inôgutigidlartavut
Ômamut nertorpaptigit,
Uvaptingnut tikkinavit.
Hallêluja!

2. Paradîseme angermat
Gûde tillijomavlutit
Inungnut kattangnertunnut,
Uttaĸĸivâtit okpertut,
Angijomik.

3. Piluarpâtit Dâvidib,
Pairsijub inuĸotingnik,
Imna ĸuviagilauĸtat

Illingnut tuksiadlarmat,
Pingmat imâk:

4. „Zionemit Nâlegavut
„Tikkiletôĸ uvaptingnut
„Agviartivut pêrlugit
„Jâkokut piulilugit.
„Hallêluja!“

5. Mânna tikkisimajotit,
Nerchevingme-ileravit
Akluvlutit; tamaitale
Akluitipattit ĸilangme
Hallêluja!

6. Kilait perĸutigilugit
Nuname tujormivotit
Inungmit amâmaktotit
Engelit opigivâtit.
Hallêluja!

7. Imarbiub kiglinganik
Gûde âĸiksoijotit,
Ivingne innangavotit.
Pivluta inûleravit.
Hallêluja!

8. Tamainut ĸuvianartotit,
Siornioralloartotit,
Tamainullo nellojunut
Mannigoiniksauvotit,
Hallêluja!

9. Inungnik ĸaiĸojijotit
Unnuktut ômigivâtit.
Ikkitut illalliorpâtit
Inungnik illannârtotit.
Hallêluja!

10. Gûd! uvangale ĸittorngait
Ômamut erdligivagit,
Nâmaktomigle pinanga
Ajoĸsartunga piginga,
Illûnarma.

47. Mel. 132 a.

Ich steh an deiner Krippe hier. 46.

1. Nerchevingme nangerpunga
Inôjutigijagit,
Jêsusiga ĸaitsilunga
Tunnitsivigivagit,
Uvamnut tunnilauĸtarnik,
Ômattimnik illûnamnik,
Nâmagikit tâpkoa.

2. Erniangoĸârtinnanga,
Erniangolauĸtotit
Pivlunga, annerivlunga
Jêsuse naglingnernut,
Sulle illitarinæglo
Kittorngarijomavlunga
Issumagilauĸparma.

3. Tâĸtoĸsoarmêtillunga
Toĸĸolunga ômane,
Igvit seĸĸinijâramga
Kaumalerpoĸ illumne,
Kuviasulerlungalo;
Okpernerub ĸaumasinga
Kuvianartotôngmât.

4. Ômattiga ĸeagangat
Sænnikteridlarlunga,
Nipliutivarma igvit:
Ajornitit pêrpakka,
Kiksarnaglo naglikapkit,
Pigama inôĸovlutit
Pivlutit toĸĸojunga.

5. Taimaimat nerriukpunga,
Angerniarparmalo,
Jêsusiga, ômattiga
Inniksaulerĸovlugo
Illingnut, attê ĸailaurit
Ômattimnut, najorlagit,
Kuviagilagillo.

6. Erĸailertuksauvungale,
Kuviagijæksattit
Mikkilerıatta illumne,
Gûd pingortitsijotit,
Sanniktitulle-itunga
Nachogijomangilarma
Ajoralloartunga.

47a. Mel. 7.

Den die Engel droben. 48.

1. Engelit pânêtut
Serritigijangat
Jêsus aĸĸalauĸpoĸ
Kivgartoromavlune.

2. Aklugalloartub
Akluitipâtigut,
Nutaĸĸab sangêtub
Pitsartutipâtigut.

3. Tarnîk! imgilaurit
Nertoromavlugo,
Asserornartomit
Piulilaungmattit.

4. Attê illûnata
Imgervigilavut
Engelit pânêtut.
Serritigijangat!

48. Mel. 230.

Friede mit dem höchsten Gute. 49.

Ullapirsauteĸarpogut
Gûmut, ôma naglingmattigut
Taimak angijomik aglât,
Erninga tunidlalermat
Kilangmit toĸĸomut pivluta.
Tagva ullapirsaut illa.
Pêjaijoĸ nuname
Kiksarnartunigle
Illuptingnit;
Taimaimallo
Oĸautaule
Nunalingne illûnaine!

49. Mel. 14b.

Auf, Seele, auf und säume nicht 50.

1. Tarnîk tuppalerit, ahâk!
Kaumajoĸ nuivoĸ,
Uvloritsab oĸautigivâ
Nâlegaĸ tikkitoĸ.

2. Kaumajoĸ tâmna kammagiuk,
Nuijoĸ pivlutit!
Pitingmattit nutaĸĸamut
Jêsumik taijamut.

3. Mâne tarnît ajoĸsartoĸ
Nekkoĸsitiksamik
Ajunginerpângojomik
Nellipsaijungnarpoĸ.

4. Gûb oĸausingit nâlekit
Tâpkoa aulangitut,
Tessiormattit tâĸtomit
Kaumajoĸsoarmut.

50. Mel. 310.

Morgenstern auf finstre Nacht. 51.

1. Seĸĸerngub nuilertub
Akkisuktipâtigut;
Jêsuse! ĸait, attê,
Kaumalinga illumne.

2. Kaumajoksôjotille!
Tarnimnut itterille;
Kait, attê, Jêsuse!
Kaumaksalaungmingale.

51. Mel. 95.

Herzensknabe :,: 54.

1. Nagliktiga Jêsusiga!
Nunab pingit illûnatik
Illiktun-itsengilat,
Manigoijôtogavit
Illa sænikterijunik,
Mannigolaungmingalo!

2. Betlehem ivlernartotit,
Illa ĸuvianarpotit;
Illingnit pingmat tâmna,
Idluartitsijomajoĸ
Uvaptingnik ajortogut;
Toĸĸotailitivullo.

3. Nutaraĸ tattamnartotit
Ikkajunga, næglingnernut
Ônarsilerĸovlunga,
Nunamelo ômattimnut
Ungagitsainarlutillo
Tailutit, perĸovlunga.

51a. Mel. 95.

O du holder süsser Knabe.

Nutarârsuk erdlingnartoĸ,
Nangminikka illûnaita
Illingnut âlaulakka!
Kungalaunga! ĸailerpunga
Senningnut sêrĸortorlunga,
Pilauruk ômatiga!

52. Mel. 10.

Ach Christnacht und sein Leiden. 57.

Kristum inûlervinga,
Ânialervingalo
Kuviagijomavavut
Nâksaungitoĸsoarmut.

53. Mel. 10.

Die wahre Gnadensonne. 59.

1. Sekkerngub miksekârtub
Nuilerpâtigulle;
Kaumarkojomavluta
Ajorungnaitilutalo.

2. Jêsusib nutarârsub
Imâgle pivâtigut:
„Kiksadlarniarase
„Mannigoromagapse.“

3. Sorruserle Jêsuse!
Inûleravit mâne.
Nunab pinginit tamainit
Ungagijomavagit.

4. Kanok illaliorlagît?
Kippiniarigapkit;
Nunamut tikkinavit
Innuit saimarlugit.

5. Pingortitsigaville
Tamainik, kanok mâne
Akludlarkît, tamainik
Aulatsijotôjotit?

6. Kanoktôk nutaraunit,
Nunamullo tikkinît
Âkiksûtigilâkka
Inûlijaukovlunga.

7. Illingnêtsomavunga,
Nachoginiarnanga,
Tuksiarvigigapkit
Ubvaruk ômattiga.

8. Uviningme sakkernît,
Sujungaitigilavut
Ajortoliksôgapta
Sângne, illa tamapta.

9. Inûlernît Jêsuse,
Aniallo nuname.
Kuviagijomârpavut
Kilangme najorlutit.

10. Pâne soraingitomik
Nertoromavaptigit,
Sângnut pâmakuptale
Keanangitovingme.

54. Mel. 58.

Glücksel'ger ist uns doch keine Nacht. 61.

1. Kuvianarnerpâk unnuak,
Kaitsilauktok nutarârsungmik,
Tattamnadlartomik,
Pingortitsijomik,
Akluvlunele illijaujomik
Nerchevingmut.

2. Gûd, Gûdivut nellekangitok!
Naglingningalo nâpkiniktok,
Kippipok innungnik
Piulijomamut,
Nelliunek uttakkivâ Jârit
Viertausendit.

3. Nelliutingmat, Atâtamit
Annijok ânanauvingminit,
Atâtab pingmago;
Taimak inuit
Inôĸovlugit toĸĸotigivait
Piulivlugit.

4. Uvinik auglo tâpkoatuak
Nuname nangminerilauĸpak;
Perĸutekangilaĸ,
Sunamiglônêt
Inniksamik sinnigvingmiglônêt
Pekangilaĸ.

5. Tautua tækkominalaungimat
Taimak pivlugo nachogivât
Mittautigivâllo
Okperinago;
Kattangutingillo kangusukput
Tâpsominga.

6. Nellekangitoĸ ânianga
Toĸĸomut kappiasungninga
Tuksiarnermulle,
Auktun-itomik
Kidsijârlune, kuttit timânit
Korlolerput.

7. Kellaklugillo avatingit
Puttorpait aggangit ittiggangit;
Kikkiaktormatsuk
Senningajolingmut,
Tagva Jêsub piulivâtigut
Kattangnermit.

8. Ômattivit illagivâtigut
Tikkinît kuviagiguptigo
Serrigilugolo;
Taimaikovluta,
Pêjariaĸarkârpattit tagva,
Ajornivut.

54 a. Mel. 215.

I denne glade Juletid.

1. Kuvianartoliksoaĸ
Nelliutilermingmat,
Sappingitaptingnut tagva
Gûd nakoridlarlavut!
Erninga mânna tikkitoĸ
Nerchevingmut illimajoĸ
Salutidlarlavuttôĸ!
Nuna aglât sajulerle
Silaĸsoarme illûnâne
Nertortaudlarmat Jêsus.

2. Dâvidib erniarsunga
Sullelo Gûdiojoĸ
Kilangmit aĸĸalaungilâĸ
Ajornivut pivlugit?
Aukang-illa, sapperame
Inuit asserornerme
Takkovlugit ĸailauĸpoĸ.
Aniajomadlarnermut
Simmerluta, takkovavut
Gûd ĸattangutiptitut.

3. Kujagidlarlavut tâmna
Unêt sangêdlarluta,
Hôsiana, Hallêluja
Attorlugik pilauĸta!
Tangmârviptingnêdlalermat
Inuit piulijingat.
Sâtanit illûnatik
Sajulerlit, tussaramik
Sâlaĸartut nippinginik
Uvloĸsiorviptingne.

4. Gûdib ningarungnaerninga
Kaujijaudlarpoĸ mânna,
Ernine tillilaungmago
Piulijiksaptingnut.
Illûnâne ĸaujijaule
Jêsusib tillijauninga
Siorniorviptingnut.
Tagva ĸuviagilavut,
Siarĸlerneĸ illivlugo
Jêsupta ômatânut.

5. Sorlo unnuaĸ târnerpâĸ
Seĸĸinermut pêrtaungmat,
Kiksarnera pêjartauvoĸ
Issumaĸsarsiormut
Gûmut nagligijaunimnik
Issoĸangitoĸsoarmit,
Kattangutigingmanga.
Engelillo oĸausingit:
„Ullapirsaumik nuname!“
Tussaĸôtsainarpakka.

6. Hallêluja, sorsungnivut
Soraerpoĸ sâlaĸarmut.
Kinalo kiksarajarĸâ,
Serrerĸojaudlarapta?
Gûb inungit, niplilauĸta:
„Hallêluja, pigivara
„Gûb inûblo erninga!
„Nâmaksivoĸ tussunera,
„Tessiorteĸalerama
„Kuvianartovingmut.“

55. Mel. 39.

Gott unserm Gott, welcher im menschlichen Orden. 64.

Gûd, Gûdivut, ĸattangutigijavullo
Nuname inûlermat âniangmallo,
Pivlutalo toĸĸungmet, mânna tamapta
Nakoridlalavut ĸujagivlugolo.

56. Mel. 240.

1. Jêsub inûlervia
Nelliumat mânna
Kuviasulerta
Kujagivlugolo,
Nakoridlarlugo!
Pingortitivulle
Nergjutit iglungænnut
Illivât aklujotut;
Illâle taimaimat
Kujagivavut,
Piulingmattigut.

2. Engelib tautua
Attoromangilâ,

Miklilerlunele
Kivgatun-iname
Nuname-idlune,
Nagligigamigit
Inuit, aungminut,
Pissiarivlugit,
Aungmik kiægungmat,
Opigilavut
Nakorilugo.

57. Mel. 22. b.

1. Nutaraĸ nakorivagit
Nuname inûleravit,
Gûdiogalloartotit
Issoĸangitoĸsoarmit.

2. Adsigilerluta aglât
Pigavit nâgligosumut,
Ikpigikattalauĸpotit
Kângmiglo merngortornermik.

3. Tarnikkut âniagavit,
Aungmik kiagulauĸpotit,
Illingnik tunidlaravit
Pivluta toĸĸotaugavit.

4. Pivluta toĸĸolauravit
Akkilêlutale sumîk?
Timivullo ômattivut
Tunnidlarpavut illingnut.

5. Tâpkoa innigilikit
Missuktilugillo aungnut,
Timingnut ĸattaktitomut
Adsiotilaungmittigut.

6. Tamainik pingortitsijoĸ
Gûdeojoĸ inûlerpoĸ,
Tagva ĸujagidlarlavut
Taimak nagligingmattigut.

7. Ômamut nakorilavut
Illa piulingmattigut
Inûlerninga toĸĸunga,
Erĸarlavuk sorairata.

58. Mel. 14 b.

1. Gûde nakoridlarlavut
Mânna inûlermat,
Uvaptitun-itsomangmat,
Ajortoĸangitoĸ.

2. Tâpsoma pingortitipta,
Tammalauraptale,
Piulijartorpâtigut
Idluiniptingnit.

3. Taimaimalle opigomut
Erĸaromavavut,
Ungagijomavavullo
Nunamêtilluta.

59. Mel. 83.

O verehrungswürd'ge Nacht
*Anh. 14.

1. Unnuaĸ ussornartoĸ!
Kaumajôvlutit inungne,
Jêsuse naglingniktoĸ
Erniangongmat nuname,

Piulijartorluta
Tokkominut tamapta.

2. Gûb sillaksoarmiut
Taimak naglikpait ernine
Tunnivâ tâpkonunga
Piulijaukovlutale;
Tâpsomunga okpertut
Assioniængilat.

3. Kuvianamêk illa
Jêsusib inûlervia!
Kaitsingmat tarniptingnut
Piulijaujutiksamik,
Kaujitidlarlutalo
Kilak angmarmat mânna.

60. Mel. 155.

Süsses Evangelium. *Anh. 5.

1. Okautsit tussanertut
Mannigornadlartut illa
Inungnulle
Piulijaujomajunnut
Tamainut:
Gûd uviningme sakkermat,
Ullapkutekartiluta,
Tunnergutaunerminut.

2. Ullapirsautekarpok
Mânna nuname tamâne,
Mânna Gûdib
Kûviagivâtigut,
Aungminut
Jêsub âkiksormattigut,
Tussudlarmallo tamapta
Piulijaukovluta.

61. Mel. 230.

O wie beugt uns das zur Erde. *Anh. 9.

Opigosukpogut illa:
Nagdligosumut inûlermat
Pivlutalo tokkolune;
Gûb uviningme sakkertub
Aungminut piulivâtigut,
Kejungme nâmaksitipâ.
Hailig Nâlegak Gûd,
Pitsartudlartok Gûd!
Inônivît
Tokkonivît
Ajortunit
Piulidlalaukpâtigut.

62. Mel. 185.

Süsse Wahrheit, die mir's Herz genommen. *Anh. 11.

1. Miksekârnerub tussarnidlartub
Kiblikpâ ômattiga:
Gûde pivlunga inûlilaungmat,
Tokkomut ailunelo.
Illugâ ônarsititaulerpok
Inûlijaudlarama nutâmik,
Anernera tarnigalo
Opigosuktitauvuk.

2. Avatikka kuviasugitse,
Gûdeme ômajome:
Pivlungatauk uviniolaungmat
Piulijomavlunga.

Jêsub attinga tussarangapko,
Ômattiga serridlarpoĸ tagva,
Piulijigigapko
Nertoromadlarpara.

63. Mel. 168.

Wiederholt's mit frohen Tönen.
*Anh. 13.

Tussarnertunut nippinut
Tuksiatsainalerta:
Nergjutit nercheviænne
Gûde innangalaungmat.
Opinadlartoĸ tamanna
Erĸaumajautsiarĸovlugo,
Niplertoĸatsainarle:
„Âhâk nutaraĸ una!“

64. Mel. 230.

1. Attetôĸ Gûde tamapta
Imgervigidlarlugo pita
Kujagilugo ômamut!
Pattanganivut tâpsoma
Omamiutarilaungmago,
Erninelo tillingmago,
Takpângat ĸilangmit
Tamaunga nunamut;
Saimanermut
Pingmat illa
Tagva mânna
Nakorilavut attinga.

2. Illa Jêsus Gûb Erninga
Erniangogavit pivluta
Perĸutigidlarpaptigut,
Pigidlarpaptigillotauĸ
Toĸĸungnut ĸellulauraptigut
Kannoêtunit tamainit;
Perĸutauĸovluta
Sorairata mânna
Illingnulle;
Ikkajorit uvaptingnik
Tunnuĸonnata illingnik.

65. Mel. 168.

1. Nelliutoĸ serrinartoĸ
Saĸĸersimavoĸ mânna,
Pingortitipta nellâgut
Illagilermattigut;
Mânna nellautsimarikput
Angerningit atâtanut;
Tikkituksaĸ tikkipoĸ
Ajugaujomik taijaĸ.

2. Ullapirsaumik ĸaitsivoĸ
Tâmna ômattiptingnut;
Sujuktaujullo Adamut
Ômunga âĸiktauvut,
Inôseĸ piulijauneĸ
Piniarutigidlarpak
Pivluta, Gûdivullo
Ullapirsarpâ illa.

66. Mel. 167.

Uvangataueĸ ômattimne
Attaruililerlanga,

Nergjutit nercheviænne
Ungagitsainarlago;
Jêsusigalo nellâgut
Inûlermat pivlunga,
Nâleklugo opigomut
Illupkut nertorlago.

67. Mel. 184a.

Piulivlunga tikkinavit,
Âniarnullo токкungnut,
Illûnamnik tunnilerpagit;
Kippilerlunga tarnipkut,
Nutarârsuk, кuviagigapkit
Sакkijârvigilaungminga,
Anernipkullo erкilagit
Gûdiga, кattangutiga.

68. Mel. 218.

Tarnîk serrilerit Gûdipta
Ikkajoriartormattit
Nellungilaille illûnaita
Kappiasûtigijattit,
Kiksarungnaiкojomavâtit
Innertuitaililutille;
Kuviasugit, pivâtit,
Tikkidlarmallo nagling-
niktoк
Saimarsaijorlo ikpigivat,
Illale pilorikpotit.

2. Gûdivut tættigiluaruk
Illiktut uvineкarmat.
Ômamine illungertorpoк
Piulijomadlarlutit.
Innangavia tækkosaruk,
Tâmna inûlermat pivlutit;
Imgerit: Hallêlujamik!
Issumangit mannigornar-
tut,
Kujalijutigællugille,
Pingmattigut, кuviasukta!

69. Mel. 11.

1. Pinnarnartoк nutaraк
Tættigigapkit mânna,
Illikullo pivunga
Kilaub pinginik illa.

2. Naglingniktoк Jêsuse,
Tarnimalo timima
Maunga tikkinaville
Nertoromadlarpâtit.

3. Gûdivut inûlernît
Aut токкullo ikkitit
Kuviasûtigivavut
Perкârata кilangmut.

o

JÊSUSIB KRISTUSIB KIPPIJAUNINGANIK JÂRIBLO NUTÂB PIGIARNINGANE IMGERUTINIK.

70. Mel. 165.

Heut lässt er uns zu gute. *96.

1. Uvlome sivorlerpâmik
Jêsus âniagame
Kovivait kuttiarsuit
Auk, kippijaulerame;
Âniaviksaptingnit
Nâksaungitoĸsoarmit
Ajortunillo tamainit
Piulivluta aungminut.

2. Tagva erĸaumadlarlavut
Idluitullinivut
Kaĸĸialerutigilavut
Kivgartorungnailugit;
Jêsuse kippijaungmat,
Timinga âniangmat,
Ômattivut ajortuggit
Illa tagva kippijaulit.

71. Mel. 166.

1. Erĸarsiuĸ piluarlugo,
Uvlome aune ôma
Sivorlerpâĸ kovingmago
Piulijomavluta,
Âniatigællutalo,
Assiojuksainaugapta
Kutsaservigidlarlavut
Kuviasuklutalo.

2. Piulijiga piginga,
Jêsumik atteĸaravit,
Ikkingnut inûligamga,
Idluarsitigamga,
Pingortinamga aggangnut,
Aungnut piuligamga,
Taimak pivlugo kissivit
Pigimarilerparma.

3. Uvlut tamaita âniat
Toĸĸullo ikkitillo,
Erĸomatillungalônêt
Sinningnialeruma
Ômatimne inneĸarlit,
Kuviasuĸovlunga;
Tagva nakorênarpagit
Mattomanêtillunga.

4. Aĸtoleruma timimnik
Mannigorlaungmingale,
Âniarnullo toĸungnut
Piulidlalauramga;
Toĸĸolerpallo timiga
Ivsume sujuklune,
Tarniga uttertilugo
Ômartitsomârparma.

72. Mel. 58.

Heil'ger Name Jesu. 70.

1. Ajungitoĸsoaĸ
Jêsub attinga!

Kiale nakorivâtit illa
Nâmaktomik?

2. Pitsartudlartorlo
Jêsub attinga!
Pilorikpunga piuligamga
Ajortomit.

3. Erdlingnadlartorlo
Jêsub attinga!
Sapputsaujut piulijaujullo
Ungagivâtit.

4. Arlingnartoĸsoaĸ
Jêsub attinga!
Okpertut illingnik piksa-
ĸarput.
Sorairatik.

73. Mel. 146.

Nâlegavut mânna
Kujagijomavavat,
Jâreme kângertome
Sapputilaungmattigut.
Kingorngagullotauĸ
Saimartilittigut,
Pairitsainarlugit
Tamaita okpertut.

74. Mel. 22 a.

Das neugeborne Kindelein. *95.

1. Nutaraĸ Jêsusearsuk,
Naglingnartoĸ, ĸaitsiler-
poĸ,
Jâremik nutâmik ama
Inûtitaminut illa.

2. Tamanna Engelit aglât
Kuviasutigilerpât,
Imgidlarpullo sillame,
Ullapĸosertaungmat Gude.

3. Ullapĸosertaukpet Gûde,
Illænârigiuptigolo,
Kina aĸĸonaijungnarĸa
Uvaptingnik mâne tagva?

75. Mel. 151.

Helft mir Gottes Güte preisen *99.

1. Gûd nâlegaviksôngmat
Nertudlarlavulle,
Ômamullo kissiat
Kujagidlarlavut;
Piluarlugo mânna
Nutaungitoĸ nângmat
Jâre nutâĸ pingmallo
Kuviasulerta!

2. Gûd Atâtak! pijattit
Jêsus Kristusekut
Uvaptingnut, illûnatik
Nertoræksauvulle;
Kennuvigivaptigit
Jâreme nutâme
Serngnigiluarluta,
Piksaĸartitigut.

76. Mel. 165.

Jâr nutaungitoĸ kângermat,
Kuviasudlarluta
Nutâĸ pigialerlavut,
Issumatârlutalo;
Kennuvigilavullo
Jêsus Piulijivut,
Nutângortitserĸovlugo
Uvaptingnik illûnâne.

77. Mel. 10.

Nun lasst uns geh'n und treten. 67.

1. Nâlekamut ailerta,
Tuksiarvigilugo,
Pairijaujomavluta
Mattomanêtilluta.

2. Sorlo arnab nuname
Pairingmagit kittorngane
Nangiarnartolingnut
Perĸonnagit nellînut.

3. Taimaktauĸ Nâlegapta
Kittorngane tamaita,
Nangiarnartoĸarpat
Serngnigivaille illa.

4. Taimaktauĸ nellungilavut
Pinniarnerlukapta,
Sullijavut Jêsusib
Pitsartutingipagit.

5. Jêsuse nagliktivut
Tamaita ômattivut
Aungnut âĸiklugille
Tamât innôsiptingne!

78. Mel. 70.

O Haupt am Leibe. 68.

1. Illagêktunut niaĸotôjotit
Gûd, illûnatâ pitsartutittigut!
Idluarijarnut piluta
Pairsinerniglo opigukluta.

2. Jâreme mânna nungulermijome
Erĸailerupta, nâpkigosungnernik
Illûnaptingnut, ajortogut;
Naglingnernut aumatipaptigut.

3. Uvlome nutâmut Jâremut pivogut,
Tuksiarluta: tessiormittigut,
Illagêne illunarsoata
Naglingnernullo pairijauluta.

4. Nâlegaĸ Gûde, nagliktotôgavit
Jâreme nutâme ĸuviagijarnut
Inôniarĸovluta sângne,
Nâpkigiluta pairittigulle.

5. Igvit tamapta ĸittorngarittigut
Illagêkluta, aulingnut toĸĸungnut,
Okpernermut ungagilutit,
Illûnatalo nâlelerlutit.

6. Inôgutivut, igvit pitôgavit
Illûnaptingnut, Jêsus nertortaugit.
Tamât arvertarvigittigut
Nutâmik inôluta illingnut.

79. Mel. 10.

Wenn wir uns kindlich freuen. 360.

1. Tamainele Jârine
Naglimut nutaĸĸatut
Kuviagiguptigo
Piulijipta aunga;

2. Âniangalo pivluta
Angerarĸârtinnata;
Okpermarikuptalo
Tækkojomâraptigo;

3. Oĸautsillo imaitut:
„Tâpsomanêlerapta,
„Angergaromârupta“
Mannigorvigivlugit:

4. Mâne kiksarviksavut
Puigorniarpavut;
Jêsub najormattigut
Nekkoĸsivut illuvut.

80. Mel. 22.

1. Nagliktavut Nâlegavut
Ômamut tuksiarpavut,
Najuênaromavlugo,
Nuname inôtilluta.

2. Tâmna illa illuptingne
Missigitsainaruptigo
Nellâgut ĸuviasumut,
Tagva sullitsainarpogut.

81. Mel. 9.

Wenn dein Herze mit uns ist. 71.

1. Jêsuse ômattivit
Illagikpattigut,
Saimarsainîlle tamât
Tukkisidlarpavut.

2. Kaujimajotôgavit
Erĸarsautiptingnik,
Pigittigut nutâmik
Illa illûnata.

3. Unêt idluitogut,
Ajudlaraptale,
Pigiluta tamapta
Nâmagênartigut.

4. Tarnivîllo tamaine
Illagilittigut
Ikkitillo, Gûdivut
Nakoridlarpavut.

5. Akkunaptingnêkuvit
Unêt tækkuksaunak,
Tarnipta missigivâtit
Nakoridlarlutit.

6. Taimak illagivlutit
Kuviasukpogut,
Tunnitsivigigaptigut
Ullapirsautingnik.

KRISTUSIB ÂNIANINGANIK TOKKUNGANIGLO ILLUVERTAUNINGANIGLO.

82. Mel. 36.

Gott fällt in einem Garten hin zur Erden. 73.

Gûde perorsêvingme pâmangavok,
Tokkomullo kappiasudlalerpok;
Pingortitsijok pingortitaminut
Nekkoksijauvok.

83. Mel. 54.

Geh mit ihm, o Gemeine! geh. 74.

Illagêt! illagisiuk,
Taikunga perorsêvingmut;
Tækkolugo kidsijârninga,
Aggut aglât kussilertut
Kênanganit.

84. Mel. 99.

O Anblick, der mir's Herze bricht. 75.

Jêsusiga, tautukapkit
Perorsêvingme ânianitit,
Ômattipkut kibliktauvunga,
Tokkomut aglât tarnikut
Siornioravit pivlunga!
Kanoktôk mânna pigilaunga!

85. Mel. 146.

Bedenk' ich Jesu Buss. 77.

1. Kidsijârtok aungmik
Timânit kussertomik,
Kappiaktoamut
Jêsuse tautukapko,
Illungertorlune,
Tokkomut kiksartok
Pâmangadlarlune
Sajuktok kêajok;

2. Tagva ômattiga
Sittijok aumalerpok.
Jêsub ânianga
Ullernaigidlarapko,
Gûdib ningausinga
Tagva tautukpara,
Taimaktauk ânîangat
Piulilaungmanga.

3. Kujagidlarpara,
Kibliktaudlalerpunga
Tautukapko illa
Keadlartoĸ pivlunga;
Ôrĸsub ĸaĸĸangane
Allaromaerpara,
Inôtillungale
Ungagênarpara.

86. Mel. 184 b.

Jêsusib ânianingita
Erĸaumajauvingat mânna
Nelliutingmat, âniajoĸ
Toĸĸotaujorlo pivluta
Aiparitsainaromavara,
Oĸausingillo kingorlît
Ômamiutarijomavakka,
Puigorungnailugillo.

87. Mel. 185.

O Betania. 499.

1. Betania ullapirsautelik
Annerijaudlartotit!
Illannâma ittervigilutit
Illingnêkattalaungmat,
Kugvinnut kippivakpunga
sulle
Marîatut saimartaujoma-
mut!
Najorninganêkuma
Betaniamêkôrpunga.

2. Betaniamiut anernipkut
Nellipsaromavakka,
Jêsub ittiggangita sângi-
nut
Ingitsartolerlunga.
Ajoĸertûsingit tussarner-
tut
Nâlegomavakka Marîatut,
Ajunginerpâĸ tâmna
Annerijomagapko.

88. Mel. 10.

1. Ahâk! tamânêpunga
Illingnut ĸennulunga:
Piulijiga aungnut
Tarniga nekkoĸsiuk.

2. Perorsêvingmêdlutit
Tagva ânianitit
Erĸarapkit pivlunga,
Aumavoĸ ômattiga.

3. Tagvale erĸaivunga,
Idluitoĸsônima
Nênermattit nunamut,
Pivlunga ĸuglugiatut.

4. Tuksiadlaleravit
Kênarnit aggut kuttit
Korlolerput nunamut,
Missuktipâllo nuna.

5. Taimak tautukôrapkit
Pinnarênalerpagit;
Ijîkka kugviorpuk
Sorairatik pivlutit.

6. Sumigle akkiksarnik
Kaitsijuksaugalloarpîk?
Âniagavit pivlunga
Pigiuk ômattiga.

89. Mel. 36.

Ach hochverdienter Seelenfreund. 76.

1. Jêsusiga, naglingnerpângojotit,
Gûdib ningausingat tupvigivâtit;
Gûde ningaksarmatsuk ajornima,
Pivâtit illa.

2. Taimaimat avatitit ivsornaitut
Sajukput, tarnikullo kiksarlutit,
Simmerlunga pivat pijæksaunera
Nagligigamga.

3. Tagva pilaurittôк кujalinermik,
Naglingniktotit illa tarniptingnik!
Pigittigut, ikkingnut torкorluta,
Sâlaкarкovluta.

90. Mel. 14.

Der Hailand war so todt betrübt. 78.

1. Jêsusib naglingmattiguṭ
Pivluta кeavoк,
Kiksadlartorlo toккomut,
Aungmik kiægukpoк.

2. Tautualo tækkominaк
Tarningat ânia;
Aulaumajartitauvlune,
Sêrкortolaungmalle.

3. Perorsêvingme кeanivit
Kugviortipânga
Nâlegara najorlagit
Pigavit pivlunga.

4. Kanoкtôк inûlinartoк
Kiægungneк tâmna,
Aungmiglo akkusimajoк,
Ômattimnut pile!

91. Mel. 244.

Ich blicke nach der Höhe. 79.

1. Takpaunga ârlorpunga,
Illungertorvingnut,
Illa kiægungnerit
Auggit кorlolerput.
Tarnimnullo mânna
Saккijâlaungminga,
Kappiasungnernigle
Piugorкonnanga.

2. Jêsuse erкilagit,
Illungertortillutit,
Aiparilaungmilagit
Orкsub кaккangane
Aungmik кugvioravit

Tautuĸôlerapkit,
Âniarne tamaine
Najutsainarlagit.

92. Mel. 152.

Christus, der uns selig macht. 80.

1. Kristus Piulijivut
Ajortoĸangitoĸ,
Unnuame tiguvât
Sorlo inuartoĸ,
Inuit sullinatik,
Tâmna passidlarpât
Mittautikumavlugo
Kikkiaktortauĸovât.

2. Akkerartortotulle
Attannersoarmut
Uvlâkut pitilerpât
Nellojub sânganut;
Passijæksaungininga
Ôma tukkisivâ;
Taimaimat âtauĸovâ
Herodesemulle.

3. Jêsus aklunâtsanut
Issaĸadlalerpât,
Orpinnut kênariktunut
Niaĸôsidlarpât;
Mittautaunartomiglo
Annorârtilerpât;
Senningajolingmiglo
Erĸsuktilerivât.

4. Annoraijarlugolo
Nivingatilerpât,
Tagva aune kovivâ
Tuksiadlarporlo.
Sennerĸotut, amalo
Nivingaĸattingat
Allêkutigilauĸpât,
Seĸĸinerle tâĸpoĸ.

5. Nipliangmat: Gûdiga
Sôgle ĸemmakpingâ?
Sêrnartomik imipât,
Niaĸone nairpâ.
Toĸĸolermallo, nuna
Sajukpiludlarpoĸ,
Upkoĸsoaĸ allikpoĸ,
Kairtut ĸopludlarput.

6. Uvloĸ ĸetterarêrmat
Jêsub senneranga,
Kallugiaĸsoarmut
Kappijauvoĸ, tagva
Auglo imerlo kôkpuk
Ôma sennerânit;
Illale auk immerlo
Uvagut pivluta.

7. Seĸĸineĸ nippilermat,
Unnulertillugo,
Kejungmit aĸĸartipât
Jêsusib timinga.
Illuvermullo tagva
Illijartortauvoĸ;
Uvlunik pingasunik
Udsertortauĸovât.

8. Kristuse Gûb Erninga
Toĸĸungnut aungnullo
Ômættivut tamaita

Kiblitsainalaukit;
Tokkogavit pivluta
Erkaititttiguttôk,
Kujalidlarkovluta
Ômamut illingnik.

93. Mel. 14.

1. Piulijipta næglingnartub
Âniadlarningit
Pivluta ikpigijangit
Kemergolerlavut.

2. Innônermine nuname
Kappiasudlartok,
Tikkimat nelli uninga,
Tokkomut kiksarpok.

3. Ajornipta nênermatsuk
Aungmik kiægukpok,
Tokkublo kaglilermago
Tuksiadlalerpok.

4. Engelib tagva tikkipâ
Nekkoksitilugo.
Nellekangitok âniak
Erkarniarlavut.

5. Kênanga ketserarlugo
Tækkominaitipât,
Kolênga issakautinut
Tâpkoa killidlarpât.

6. Ajornerit allarlavut,
Nivingatimmatsuk,
Jêsuse Piulijivut
Senningajolingmut.

7. Jêsuse Piulijivut!
Tuksiarpaptigit,
Tarnivullo timivullo
Aungnut ubvalaukit.

8. Illa uvlâmit unnungmut
Aunârtut ikkitit
Missigênaromavlugit
Tuksiarpaptigit.

94. Mel. 216.

Ein Lämmlein geht und trägt die Schuld. 81.

1. Saugârsuk nangmalerame
Sillaksûb inungita
Ajorninginik, tarnekut
Siorniorutigivait;
Nukingêrutijauvlune
Pivluta tokkotaugame
Inôsek tunnivlugo;
Mittautigijaudlartorlo
Kikkiaktormatsuk okarpok:
„Âniajomavunga.“

2. Saugârsuk Gûdeviojok
Tokkublo innôtsiblo
Nâlegarivâk, Atâtab
Ernerivâ, tâpsoma
Tunivâ tokkomut pivluta.
Naglingnek sôngudlarpotit!
Tattamnartitsidlarlutit
Tâmna pitilerangne

Tokkomut illuvermullo,
Kairtut koplortigijanget.

3. Gûd! naglingnivit tokkomut
Siorniortipâtit,
Kikkitsenut avatikut
Ikkilertautipâtit.
Kappijautimmattit, aggut
Kôktok takkarnit nunamut,
Piulijaukovlunga.
Jêsusiga kanok igvit
Tagva akkiniarlagît?
Illûnarma piginga

4. Inôtillunga Gûdiga
Allarniængilagit,
Erkitsomadlarpagille
Erkidlaramga igvit;
Ômallo tiglertillugo,
Kaumartigilerapkillo,
Ômamut nertorpagit,
Igvit piulilauramga;
Nâksaungitomut illingnut
Perkutautsainarlanga!

5. Naglingnît uvlut unnuet
Imgerutigivara,
Tunnivunga tamainigle
Illingnut, illûnarma;
Ômattima opigomut
Kujalimut nakorimut
Nertutsainadlarlitit!
Ajungivigênaramga
Omattimnut nênerpara,
Puigorungnairlagit.

6. Omattîk angmalerille,
Piksarsiorkongmattit
Piluartomik, kilangmit
Immarbingmit, nunamit;
Nunab pingit pêjartaulit
Allianarningittauk pêrlit!
Ajunginerôjomik
Nagvârama: Jêsusiga
Aut kovimmajok ikkingnit
Perkutigidlarapko.

95. Mel. 184b.

1. Aiparilaulagit Gûdiga,
Âniavingnut tamainut,
Jêsusiga sakkerviginga,
Siorniudlartillutit;
Tautukôrlagillo pivlunga
Pâmgortotun-ilerdlutit
Aungmik kiaptikartillutit
Piulijaujutiksamnut.

(Ich stehe mit bewegtem Herzen.
*Anh. 37.

2. Ômattipkut aumadlarlunga
Nangerpunga Golgatame,
Najulaunga ânianernut
Mannigortaujutiksamnut.
Kovisinernît aungnik illa,
Tokkolernillo pivlunga,
Pitjutauvuk Gûdemut mânna
Ullapkotiksakarama.

96. Mel. 36.

O Lamm! das keine Sünde je beflecket. 82.

1. Saugârsuk Jêsuse! ivsornaitotit,
Ajortunut sujuktaungitotillo,
Sulle kappiaktoajuksauvotit
Aunâdlarlutit.

2. Opaktauvotit pijaudlarlutillo
Mittautigijauvotit angijomik,
Tigluktauvotit erksârtaulutillo
Ânertauvotit.

3. Illa aglât ôminartitauvotit
Kejungmullo kikkiaktortauvlutit,
Kemaktaujuksaulaukpotit Gûdemut,
Tokkolerlutit.

4. Saugârsuk! pilauruk kujalinera
Naglingnît sakkertilauktat pivlugo,
Ôminaut uvamnut pijuksaulauktok
Nangmalaurangne.

5. Inôsera illûnaralo illa,
Perkutaule illingnut sorairane,
Pivlunga ikkekartitaulauravit
Tokkogavillo.

97. Mel. 166.

Pilatusib Nâlegara
Aularkojomavlugo,
Pitlaræksausugingilâ
Issakajaukovâle.
Gûb inûtitangitale
Kikkiaktortaukovât,
Pêruk, pêruk inuk una,
Nipliutigidlarpât.

98. Mel. 218.

Dir haben Arbeit meine Sünden. *Anh. 218.

1. Idluinima nênerlutit
Ajornima pitlarpâtit,
Kia illiktut ajortuggit
Nagliklugit piulivagît?
Gûb ningautâ attoræksara
Pêrpat, tokkogavit pivlunga
Kiksarungnaitidlarparma,
Kannimasikka pigivattit
Pivlugit âniadlaravit
Tokkomut aglât, Jêsuse.

2 Ajortut pitlartaujutitit
Illingne merngoêrserput;
Kannimajut akiktauvlutik,
Ikkingnit ajorungnaiput.

Pivlunga tokkub attortavit,
Aukpit, pêjaijub ajornimnik
Mânna piloriktipânga,
Attorlago ullapirsautit,
Korlorvigilingalo aukpit,
Piuliklernît pigilago.

99. Mel. 165.

Fliesst ihr Augen, fliesst von Thränen. 83.

1. Kugvileritik ijîkka
Ajornikka pivlugit,
Aumaniarit ônattîk,
Erkaruk piulijît;
Ôma pitlautiksara
Ingminut pitinerpâ;
Illa âniajutingit
Mânna ômamiutikit.

2. Jêsus ibGûb saugârsungat
Ajortut agganginut
Pititaujub simmerluta
Pitlautiksavut pêrpait;
Adamemit pijavut
Kattangmat ajortomut;
Ajornivullo tamaita
Âniajutigivait ôma.

3. Jêsusimale kollêne
Issakausijartunut
Kununane mannimivâ,
Kina kibliktaungilâk?
Ômame aumanermut
Tautuklugo Gûdivut
Sorlo ajortullijotut
Taimak issakadlarmatsuk.

4. Taimak ajortullinimnut
Pitlartaujuksauvunga,
Tâpsomale naglingnermut
Âniatigivânga;
Tarnîk nautsertoleruk
Âniâ kiblingnartok,
Pitlaræksaungitub ôma
Pijaukongimattit illa,

5. Âniavinginut tamainut
Tarnîkle aipariuk,
Tamât siorniorninga
Omamut erkariuk,
Niakôsertauninga,
Mittautigijauninga;
Tamaita ikkingit auggit
Inôvituarilikit.

100. Mel. 54.

In dieser peinlichen Gestalt.

Aumavunga tækkogapko
Jêsus âniadlartillugo
Sakkertimmatsuk inungnut,
Okautauvok: tâmna inuk
Tækkosiuk!

101. Mel. 168.

Wiederholt's mit süssen Tönen. 84.

1. Tussarnertunut nippinut
Tuksiaritse, imâk,
Tailugolo sorairase:

Ahâgle inuk una!
Sumigle pilaukтok una?
Ullernaigituarapko,
Âniak tautuklugo
Soraerniangilanga.

2. Pitlarapko, erkaivunga:
Ahâgle innuk una!
Nâpkiniktuble tautungat
Mannigudlalerpânga.
Kênangat kidsijârningat
Aukejârsimaningallo
Mitsuktipak ijikka,
Angergarkârtinnanga.

3. Inûb ôma niakoa
Kollênga ikkilertak
Illutorsimajuk ijik;
Ahâgle inuk una;
Ânertaujok illûnane,
Ungagijæksaringilagît?
Aukak, erdligilagit
Takkonâtsainarlutit.

102. Mel. 36.

Herzliebster Jesu, was hast Du verbrochen. 86.

1. Nagliktok Jêsuse! sumik pilaukît,
Taimak pitlaræksangortilaungmattit?
Illa sôg tokkotæksangortilutit
Passilaukpâtît?

2. Idluitullijotut annauvâtit,
Mittautigimut kikkiaktorpâtit,
Sêrnartorlo akkullugo sungarmik
Immertipâtit.

3. Sôgle angijomik pitlalaukpâtît?
Illa ajornima pijautipâtit,
Taimak âniajuksaudlalaukpunga,
Illa uvanga.

4. Tagva illa tattamminiarpunga,
Igvit ânialauravit pivlunga;
Illa ajorniâlukka illingnut
Okumailaukput.

5. Ânianitit kikkiaktortaunît
Tokkullo ômamiutarilakka!
Kivgaujungnaitinnamga
Sâtanemut
Kujagivagit.

103. Mel. 185.

1. Jêsusiga! tautukôrangapkit,
Kikkiaktortauvingnut
Sajulerlutit majoraravit,
Kakkamut Golgatamut,
Piulijomavlunga uvanga,
Âniarnut aungnut tokkungnullo,

Ômame kiblikparma
Taimak nagligigamga.

2. Âniavîllo akkiksanganut
Timimniglo tarnimnik
Tunnijivunga kibliktaunermut,
Aungnulle mitsuktikik;
Ônarsitiuglo ômattiga,
Tokkogavit kejungme pivlunga,
Puigorungnaitinga!
Âniatigigamga.

104. Mel. 79.

Wie preis' ich doch dein Leiden. 87.

1. Kanok ânianitit,
Pillorigutiksakka,
Pivlugit, Jêsuse,
Nakorijæksarivagît?
Illale illûnapkut
Perkutaulanga illingnut.

2. Ômattiga aumavok,
Jêsus erkaraigupko
Nerkerksortitaunît:
Sorlo pijaulauravit
Issakajaudlarlutit,
Taimak pinnaridlarpagit.

3. Ômattima illale,
Opigijæksarivâtit
Kugviudlarnermut,
Igvillo aunârtotit,
Ungagijomavagit,
Tækkokârnanga kênarnik.

4. Jêsuse! tussartigut,
Tuksiadlaraptigit
Angervigivlutit:
Ikkingnêtsomavogut,
Aniallo inungnut
Okautigijomavavut.

105. Mel. 127.

O Lamm Gottes unschuldig. 88.

Passijæksaungitotit
Tokkojotit kejungme,
Sinnaungaitsainartotit
Nachogijaujotille;
Pêjangikungne ajornivut
Assionajalaukpogut;
Nâpkigitigut, Jêsuse! Jêsuse!

106. Mel. 32.

Wenn ich den Heiland für mich. 89.

1. Piulijiga ânîadlartok
Anernipkut tautukôlerupko,
Ômattiga kiksadlalerpok tagva,
Missigigapko âniajuksaunera.

2. Illa kuviasudlalerpunga
Erkaigama Piulidlartima
Aungminulle pissiaridlarmanga,
Ikkiminut ajorungnaitimmanga.

107. Mel. 14.

Dein Leichnam blutet jämmerl.

1. Timivit aunga taĸĸarnit
Tamainit kôlerpoĸ,
Tamâle ômattimnuttauĸ
Kôlitsainarletôĸ.

2. Piulijiga, pivlunga
Âniadlaravit,
Kanorle piniarlunga
Akkiniarlutit?

3. Akkinermik ajorpunga,
Kaujimadlarparma,
Illingnulle ômattiga
Tunnijomavara.

108. Mel. 151 a.

Nach tausendfachen Plagen. *128.

Tarnikut timikullo
Âniaĸârlutit
Pivlunga, ĸejungmullo
Nivingartauvotit;
Ajornerijakkalo
Pêjartauĸovlugit
Ikkingnut âĸigamga
Kujagidlarpagit.

109. Mel. 165.

Jesu, deine tiefe Wunden. 90.

1. Jêsuse, kiksarangama
Tarnimne timimnelo,
Mannigotsainarpângale
Ikkivit toĸĸovillo;
Koksalailerangama,
Âniat erĸarapko,
Ajortomut tamattoma
Mittagungnaitilerpânga.

2. Kiglormulle ajornima
Kajungersalerppanga,
Toĸĸut erĸaumalerapko,
Tagva pijungnaipunga
Sâtanib ôktorppanga
Ikkitit tâpsomunga
Kemmergojautinapkille
Kemmaksâdlalerpângale.

3. Okpingitut ômattiga
Asseroromavlugo
Illauĸojomalerppanga
Ajortulliarnermut,
Âniatille tagva
Ullernaigidlarpakka,
Tâpk͡oa pitsârtutimmanga
Idluitullerĸonnanga.

4. Ajornikkalo tamaita
Pivlugit kiksaruma,
Ikkivit mannigorpânga
Toĸĸogavit pivlunga;
Taimak nekkoĸsivunga
Inûlijaulerama,
Illumne ikligungnera
Âniavit toĸĸungmago.

110. Mel. 79.

O Welt sich hier dein Leben. 91.

1. Illagêktut okoĸse!
Tækkojartolersiuk

Inôtigijase!
Tokkotaujok kejungme,
Âniadlartauvlune
Gûde Nalegaujotuak.

2. Nautsertutsiarsiuk
Timinga aunâdlartok
Ikkilertaudlartok;
Ômamigut âniamut
Serlekititaulimut
Angijomik annersârtok.

3. Kia taimak pivâtit?
Âniatidlarlutit,
Næglingnadlartotit;
Ajortokangitotit
Inuktun-inginavit,
Asserorsimangilatit.

4. Illa uvanga tagva
Ajortullilaurama
Âniatipagit;
Idluitullinimnut
Pitlartautilaukpagit,
Ajornima nênermattit.

5. Pitlaræksatôvunga,
Aggapkut ittikapkut
Kellaksortauvlunga,
Egitæksaudlarpunga
Kappianartovingmut,
Âniatigivarmale.

6. Pitlartaujutiksakka
Nênidlartiksakkalo
Illingnut pivattit;
Pijauleravit taimak,
Pilloriktilerparma,
Piuligamga tâktomit.

7. Tokkomulle aijotit,
Erksinartoksoarmit
Piulilerlunga;
Tokkotæksaudlarnera
Pêjautiksarsidlarpat,
Tokkomut naglilauramga.

8. Kanok Gûd ajungitok
Illungertûtimmatsuk
Ajortullinipta,
Erningat ânianga,
Issakajauningalo
Nautsertudlaromavakka.

9. Akkilêvigilutit
Sappidlarama sumik,
Tuksiarpagille:
Tokkut âniatillo
Ômattimnêtsainarlit
Tarningêrkârtinnangale.

10. Âniat Jêsusiga
Erkaumajomavara
Nanêkumalônêt,
Taimak erkaitiparma,
Kanok nagligigamga
Kejungme tokkomut aglât.

11. Piulijiga illa
Kibligutitiparma
Âlunga uvamnik,
Tarnigalo timiga
Kaidlalerpakka tagva,
Âniarnut piglerkik.

12. Aungmik kugvioravit,
Annersâdlarmigavit,
Âniadlarlutit;
Aijomârpat tarniga
Aggangnut Jêsusiga
Angergarviksara pikpat.

111. Mel. 165.

Tautukôrpagit tagvane,
Nagliktiga Jêsuse,
Tarniga piuligangne,
Tokkogavit kejungme.
Kujagidlarpagille,
Najutsainarlagillo
Kikkiaktorsimavingne,
Piniaramga tagvane.

112. Mel. 165.

Sei mir tausendmal gegrüsset. 92.

1. Kujagênaromavagit
Nagligitsainaramga;
Ajornikkalo tokkungnut
Pêjatsainarlaurangne;
Illa kibliktauvunga
Sêrkortolerangama
Kejungmele tokkovingne,
Piuligamga tagvane.

*2. Kittiksaungitut ikkitit
Ômamut erkipakka,
Aullo kussertok timingnit
Kikkitsat inninginit.
Inuit neliata
Ipaksijungnarkagîk
Immerungnît, kêmitingnît
Inuit piulivlugit?

3. Piulijik! inûlinga
Asserorsimanimnit,
Ajornikkalo tamaita
Pijakka sivolimnit,
Idluilutakkalo
Pêjakit, piulinga;
Aungnut serparsalerumga,
Ajorungnairtitauvunga.

4. Jêsuse auggit ikkitit,
Ômattimnut aglakit,
Illumne uvlut tamaita
Issumagênarlugit.
Pituaridlarapkit,
Omattimnêtsainarit,
Ittiggangnut ingilanga,
Nagliklutillo pilanga.

113. Mel. 168.

Jesu meines Lebens Leben. 95.

1. Inôgutiksarsijiga,
Tokkuksaerudsigalo,
Tunnilauktotit pivlunga,
Kappianadlartomut,
Ânianadlarnerpâmut,
Tokkokojomanginamga:
Opigomut Jêsuse
Kujagidlarpagille.

2. Jêsuse âtautipâtit
Mittautigællutillo,

Ketserarlutit pivâtit
Issaĸadlarpâtillo;
Taimailijautigivarma
Toĸĸomit piulivlunga;
Opigomut Jêsuse
Kujagidlarpagille.

3. Ômamut ĸujagivagit
Âniadlalauravit,
Ikkilertaudlarmat timît,
Pivlunga toĸĸogavit,
Tarnikut kappiasumut
Kiksamut sajulauravit;
Âniat sorairnanga
Nakorijomavara.

114. Mel. 126.

Wenn meine Sünd mich kränken. 96.

1. Ajornikka pivlugit
Kappiasukuma,
Illingnut Jêsusiga
Issumaĸarlanga;
Toĸĸolauĸtotit ĸejungme,
Ajornikka tamaita
Pêjartauĸovlugit.

2. Tattaminiarpunga
Erĸaumalerapko:
Nâlegaĸ âniavoĸ
Uvanga pivlunga;
Illâle pingortitima
Toĸĸotigidlarpânga
Assioĸonnanga.

3. Tamannale pivlugo
Illa Jêsusiga
Inôtillunga mâne
Kujagidlarpagit,
Pivlunga âniagavit,
Toĸĸogavit pivlunga
Nagligilauramga.

4. Nâlegaĸ! âniavit
Kajungersarlinga,
Ipperarniarlugit
Ajortullinikka;
Erĸaumatsainarlagole
Akkitojotuamut
Piulilauramga.

5. Sorlo piniaravit
Uvamnut Jêsuse!
Taimak ĸattangutimnut
Piniarlangale,
Takkomôrnermut pinanga,
Nagligosungnermulle,
Sorlo pilauramga.

6. Kingorlermik ikkivit
Mannigudlarlinga,
Stundima kingorlingine!
Kollalernangalo:
Tættituarigapkille,
Illalliolâramga
Taututsainarlutit.

115. Mel. 184 b.

Wenn meine Seel' den Tag bedenket. 97.

Uvloĸ taimna issumagigupko,

Tokkungmat inûlijiga,
Ânertaungmallo, ikkiminut
Inûlivlunga; Nâlegak!
Kugvinut tuksialauravit
Ômigijitit pivlugit,
Pivlungatauk kugvioravit,
Kennuvagit, nâpkiginga.

116. Mel. 51.

Da Jesus an dem Kreuze stund. 98.

1. Jesus kikkiaktortaungmat
Timinga ikkilertaungmat.
Âniataudlarlune,
Kingorlît Jêsub okausingit
Erkaumadlarlavulle.

2. Sivorlermik Atâtane
Okaupâ: illiorningit
Issumagijungnaikit;
Nellungmagit piniarnitik,
Tokkotileraminga.

3. Aipânik, inuartomut,
Nâpkininga erkarsiuk,
Okautingmago illa,
Uvlome nâlegauvimne
Aipariniarparma.

4. Pingajuanik illaminik
Issumagimut okarpok:
Marîa ernît tagga!
Johannes anânat tagva!
Pattangaitiuk tâmna.

5. Sittamanganik niplerpok,
Kappiaktoadlarlune,
Tarnimigut âniamut:
Gûdiga! Gûdiga sôngme
Uvanga kemmakpingâ?

6. Nâlegavut kêlerame
Tellimanganik okarpok:
Immerosudlarpunga!
Pivluta serkomitaungmat
Inôtigidlarpavut.

7. Pingasojoanik okarpok:
Mânna tagva nâmaksivok!
Suna? piulijiksak.
Sumut piulivâtigût?
Aungminut kovijomut.

8. Kingorlermik nagliktipta
Atâtane kaigarsukpâ:
Anernera aggangnut
Perkovara! niakone
Nairpâ, tokkolerlune.

9. Tagva Gûb ânianganik
Ivlersijok, nagliktorlo,
Ôma okausinginik,
Kuviasûtiksakarpok
Inôtigigamigit.

117. Mel. 9.

Endlich nahm man ihn vom Kreuz. *138.

1. Unnulermat, kejungmit
Jêsus akkartipât,

Ikkiliksoaĸ timâ
Illuvermut âpât.

2. Jêsusiga pivlunga,
Anernangêravit,
Nunamênimne tamât
Tættigênarlagit.

118. Mel. 185.

Christe, du Lamm Gottes, dein Versühnen. 99.

1. Kriste, Gûb sauganga âniavît
Ômattiga kiblikpâ;
Opigomut ĸeavuk ijîkka,
Tautudlaramittille,
Âniajotillo toĸĸojotit,
Kejungmut kikkiaktortauvlutit;
Taimak kibliktaunermik
Tuksiarvigivagit.

2. Toĸĸovit manniguidlarninga
Nekkoĸsitigilugo,
Tarnipkut kikkiaktortauvingne
Najutsainarlagillo;
Piulijiga nellungilarma,
Toĸĸungnik nellojungnaitinnamga,
Mannigortaumagama,
Taimaitsainartiminga!

119. Mel. 151a.

Du, der sein menschlich Leben. 104.

Jêsuse tunnigangne
Inôtsit toĸĸomut,
Pivluta naglingnermut,
Uvagut Gûdemut
Ullapĸutekarĸovluta;
Kanoĸ tagva pitâ?
Akkinniarlutille
Naglikavit taimak.

120. Mel. 184a.

Kein Tröpflein Bluts war dir zu teuer. 105.

Aut illunât ivlerinago,
Pivluta kovilaurangne,
Naglingnivit tarnivut mânna
Ônarsidlalerligille!
Âniarniglo toĸĸungniglo
Missigititigut tagva
Illuptingne uvlut tamaita,
Annernangêrĸârtinnata.

121. Mel. 168.

O Behold your Saviour wounded. 112.

1. Kemmergosiuk Gûdivut!
Kejungmut nivingartaĸ,
Naglingninga uvaptingnik
Ipaksinatsangilaĸ,
Tussarsiuk tuksiarmat
Ômigijine pivlugit:
Atâtak nâpkigikit
Pijatik nellungmagit.

2. Kikkiaktortaugamelo
Okausingit erkarsigik,
Johannese Marîalo
Issumagigamigik;
Okaramelo: Gûdiga
Sôgle mânna kemakpingâ?
Jêsuse, nâmaksivok!
Okarame, tokkovok.

122. Mel. 243.

Dem heiligen Blut des Herrn. 106.

1. Jêsusib aunga kovijok
pivluta,
Erdligilavut opigilugo,
Kissiallo nâlekpavut
Ômungale ubvarmattigut.

2. Ikkingit pivlugit nertoromavavut,
Tâpkonungalo inûlingmattigut,
Tokkomillo piulivluta. :,:

3. Jêsuse aulik, erkitsomavagit,
Aggut kuttersuit immerlugit,
Pivlunga igvit aunârtôgavit. :,:

4. Kiaptikarnît aullo kussilerle,
Tarnivullo saimarlugit mânna,
Ubvarlugit ômattivut
Ubvakit aungnut kovimajomut.

123. Mel. 64.

Fünf Brünnlein sind. 107.

1. Puailavît tellimauvut,
Tâpkonangat pivakka
Kuviasungnek, mannigornek,
Nekkoksijutiksakka.

2. Ajoruma kannimamut,
Tokkublo tikkippanga,
Kingorngane, tâpkonane
Merngoeromavunga.

124. Mel. 151 a.

O Haupt voll Blut und Wunden. 108. 109.

1. Niakok ikkilênak,
Mittautigijaujok!
Niakôsertaumajok
Kakkilautilingnik!
Gûb ânanauningane
Takkuksaukâlauktok,
Mânnale kataktitok,
Opigidlarpagit.

2. Kênavit tautuanut
Silla sajuktipat;
Mânnale pinnarnarnît
Nachogijaudlarpok,
Ketserartaudlarpotit

Kattaktilutillo;
Kia taimaĸ pivâtît
Pitlarmilutillo?

3. Nâlegaĸ ajornima
Âniatipâtit;
Pitlaræksauvungalo
Tâpkoa pivlugit.
Ahâk ovanêpunga,
Ningarijæksaulunga;
Jêsuse Nagliktiga
Nâpkigilaungminga!

4. Najoromadlarpagit
Nachoginiarnanga!
Ômattimne nutâmik
Saĸĸervigilaunga,
Sorlo toĸĸolertotit
Naingalertillutit.
Allarungnailerpagit
Ungagidlarapkit.

5. Saĸĸervigilaungminga!
Toĸĸonialeruma,
Tautuĸôromavagit
Toĸĸotigigamga.
Pituaridlarpagit
Piulilauramga,
Erĸisimiarlagit
Ômatimnut mânna.

6. Ômatimne tagvane
Kujagidlarpagit,
Tarnikut âniagavit
Toĸĸolertillutit;
Illingnêtsainarlanga,
Tækkoĸârtinnanuk,
Aggangnit pêrĸonnanga
Nunamêtillunga.

7. Aungêrotileruma,
Najulaungmingale;
Tarniga neksarlugo
Kuvianartovingmut.
Anernernut timiga
Innigilaurangne,
Uvlullo naggatâne
Omartilârparma.

125. Mel. 22 a.

Mir ist's, als ob's Charfreitag wär'. 110.

1. Nâlekama toĸĸovine
Uvamnut illingatipâ,
Sorlo pivlunga uvlome
Kikkiaĸtortaungmat sâmne.

2. Nivingajorlo ĸejungme
Tautukapko anernipkut,
Kemergogapkolo sorlo
Johannesib Marîablo.

3. Sorlo sorsuktuksab mânna
Angmarmago senneranga;
Ômangat auglo immerlo
Ajornimnut kôktipakka.

4. Gûde taimaitsainarlanga,
Siorniornît pivlunga
Ômame serrigilugo,
Inôtituarigapko.

126. Mel. 23. Aria.

Ave, o du blass' und bleiche. *160.

1. Ave, ĸattaktitotille
Gûdib inûblo timinga!
Ave, aungmik kiæguktoĸ!
Ave, timâ illijaujoĸ!

2. Kugviorlunga illumne,
Jêsusib illuvingane,
Tagvanêtsomavungalo
Tikkitsearilugolo.

3. Tagvanêtsomavungale
Jêsusib illuvingane
Aungerotijok timinga
Ullernaigijomavara.

4. Illa timiga tagvane
Merngoêrseromavorle,
Kêmitigijomavara
Angergalerĸârtinnanga.

127. Mel. — 58.

Meine Leiche Jesu. 113.

1. Kattaktitoĸ Jêsub
Timinga piga!
Sorlo kissima piksarijara
Illuvertaĸ.

2. Aungêrotoĸ time
Piksarivara
Sorlo illa uvanga kissima
Pigivara.

3. Pinnarnartotuaĸ
Jêsub kênanga,
Kanga kênarma adsigivaûk?
Illuverme.

4. Saimanartut aggait,
Jesusib pigik
Tammarmik kikkiæktortaunigik
Kunnikpapse.

5. Nagliktok Jêsuse
Tikkimiguvit,
Keajungnailerpunga tagvainaĸ
Tækkogupkit.

128. Mel. 240.

Ave, Gott Schöpfer mein. 115.

1. Pingortitigale!
Nertorpagit mânna
Aungnut piuligamga,
Pissiarivlunga
Toĸĸotigamga;
Kujagidlarpagit,
Kikkiæktornernik
Taimaktauĸ ikkingnik
Erĸaitsainarlanga,
Inôtillunga,
Nagligidlaramga.

2. Tagva sorairnanga.
Kuviasukpunga,
Tamainiglo pimnik
Tunnijomavagit,
Nâlegomagapkit;

Aungnullo tokkungnut
Tamaitale uvlut,
Ômattimnêlaurit.
Illitarivarma,
Ajulerama,
Najungikumga.

3. Jêsub timinganik
Kunikpallaivugle
Jôsef Nikodemlo
Illijartoramikko;
Taimaktauk Marîab
Kugvinut kunnikpait
Aggangit ittiggangit.
Kanok ikpigivât?
Tâpkoa Johanneslo
Jêsub timinga
Tækkonâramitsuk.

129. Mel. 109.

Ach wiederholt mir Jesu Leiden.

Aulajekattautigilakka,
Jêsub âniâ tokkoalo,
Taimak ikkingit auggit.
Illutorsimajuglo ijîk,
Ômattâlo angmartitaungmat,
Pivlungalo tarningêrmat.

130. Mel. 184 b.

Ich seh in bangen Buss-ideen. 117.

1. Illanârijama tarninga,
Âniamut kiksadlartok;
Pivlunga tautukôrivakka
Ijîglo kugviudlartuk;
Okpinginimatauk ômame,
Illûnatik ajornima
Siorniortipât taikane,
Piulijomadlarmanga.

2. Aileruma perorsêvingmut
Jêsusiga tautuklutit,
Kênat nutsattillo kussertut
Aungmik kidsijâleravit;
Keagavit kappiasumut,
Senningne tuksiarpagit:
Ômattiga kusservigiuk,
Pivlungatauk keagavit.

3. Illungertudlartok tokkomut,
Illuêngartok âniak,
Engelit illangata tikkitub
Nekkoksitipâ takpângat.
Ermgusiarsuk anialik
Ajornangipat pêrlugo!
Atâtaminut tuksiartub
Kiblikpânga tussarapko.

4. Ketserartaujok kênangagut,
Mittautaumut tigluktaujok;
Kiglissiniartut sânginut
Pivlunga nangertitaujok.
Kakkilautinullo âniak
Niakôsertauvlunelo
Kollêngalo nerkersudlartok;
Tautukapko aumavunga.

5. Erksuklugo senningajolik,
Aivok mânna kiksarlune,
Ômame ikpigijarêrpok
Âniajuksaunerminik.
Taimak kannilalaurapkolo
Tikkilunga Golgatamut.
Tautugvimnut nivingartamik,
Tagva illuga keavok.

6. Aggangillo ittiggangillo
Angijomik âniajut;
Pivlunga puttortaulermatta
Kugvinut kunilerapkit,
Sennerâgut kappijaulerpok;
Âniane sorêrmago:
Sillaksoak sajukpilakpok.
Saimarsautiksara kôkpok.

7. Aungmik immermiglo kôngninga
Ânanaujok, opigomut
Nellopkotimullo uvanga
Pivlunga erkaumagapkit,
Âtsilerlunga ômattimnik,
Tuksiarlutit: ômunga
Kusserle soraijuitomik,
Nuname inôtillunga.

8. Ânianga ômanartomik
Aglagletôk ômattimnut,
Kênamnelo tækkuksaulaulik
Ijîk illutorsimajuk;
Aklunimnik sangênimniglo
Kaujimadlartotôgame,
Tâpkungninga okautigupko
Mannigotsainarpângale.

131. Mel. 185.

Für uns ging mein Herr in Todesnöten. 118.

1. Tokkub kassilininga Nâlekab
Ikpigivâ pivlunga;
Perorsêvingme tuksiadlarpok
Kuviasugviksamnik;
Pivlunga sajulerpok tagvane
Tarnimigut siorniorame;
Tuksiarmut kênanga,
Kattaktipok pivlunga.

2. Pivlunga kappiasulaurame
Aungmik kidsijalerpok,
Nunamut kussermat, Engelible
Nekkoksijartolerpâ;
Pivlunga timimigut sajukpok.
Ijik kugviornermut puvipuk,
Kênâlo næglingnartok,
Innerkonarungnaipok.

3. Pivlunga taimak tigluktaulaukpok

Okautaujungnangimat;
Ômattiga ônarsidlalerpoĸ
Tautuĸôjarangapko.
Ahâgle ĸollêngata killingit!
Tækkosiuk ĸaunga ônadlartoĸ!
Niaĸub âniangata
Kiblikpâ illûnara.

4. Pivlunga kikkiaktortauviksane
Erĸsukpâ ĸenuêdlune,
Saugaĸtut uvlune taipkonane
Aijotut toĸĸotauvingmut:
Pivlunga ômattinga ĸagvarpoĸ
Timingane, ônadlarnermulle;
Pivlungalo êsivoĸ
Kêlerdlune sungarmik.

5. Igvit kênaĸ annerimajotit,
Kattaktilertillutit!
Kanoĸtôĸ taimak ĸemergolagit
Akkinnijârvigilunga!
Illinganît ĸejungmêtillutit,
Tækkolauĸtavut anerniptigut,
Pinnaridlalerpavut,
Assinginit tamainit.

6. Ijîkka ĸemergoleritikko
Niaĸoĸ ĸattaktitoĸ;
Toĸĸodlune naingalertoĸ mânna,
Inungnut ajortunut!
Omatîk attavigitsainaruk
Tarnîĸ ikkingit ungagidlakit!
Ijiglo illutortuk
Puigorniarnagik!

7. Tussarnernersaujoĸarniarane
Siutimnut nuname,
Ânianginit toĸĸunganillo,
Inôsimne illûnâne.
Tuksiarningatalo nippinga,
Annersauminingillo tamaita
Tuppaktitaujutiksamnut
Tussatsainarlaulakka.

8. Nâmaksidlarpunga pigigupko,
Âniajub tautua,
Imgerutigingungilaralo,
Toĸĸolerĸârtinnanga.
Ômattimale nertordlerningit
Mikkidlarput sulle tâpsomunga,
Ômattâ ônadlarmat
Naglingnermut uvamnik.

9. Taimaimat ômat nellekangitotit,

Tautuit tokkotillutit,
Nippaktuksaungilak ijiptingnut
Taututsainarkârtinnæk!
Jêsuse tokkotigigaptigut,
Merngortorniængilat torkluvut
Nakorijomavlutit,
Paunga perkârtinnata.

132. Mel. 151 a.

O süsse Seelenweide. 119.

1. Nekkoksinarput illa
Jêsub âniangit!
Opigosudlarpogut
Tautukôruptigit
Jêsus, anerniptigut,
Kunnutuidlutit
Tokkovingnut aigavit
Kissipta pivluta.

2. Aiparilaulagittôk!
Getsemanemelo
Pivlunga kiksarlutit
Tautukôlaulagit!
Kanok tagvane timît,
Merngortortok pângmangmat,
Aungmik kiægukavit
Ullapirsautimnut.

3. Tagva tækkolerpunga
Pitlaræksaugama:
Jêsus nâpkigijiga
Tunnivok pivlunga.
Aungmik kiægungningat.
Tarniblo kiksartub
Kaujitipânga illa
Ôma naglingmanga.

4. Jêsus annernangêrmet,
Uvanga pivlunga,
Erkaumalerangapko
Kugviorpuk ijîkka,
Allaromangilara
Pivlunga aunârtok,
Ikpigingikupkole
Illuga tokkovok.

5. Âniadlarkârvingnit
Siornioravit,
Kallugiaksoarmut
Kappijautillutit
Tautukôtsainarlagit
Innôsimne tamât;
Âniatit tamaita
Inôtigællugit.

6. Tokkojotun-îdlunga
Tiguvarma igvit;
Kanoktôk ômattimne
Nakorênarlagit!
Opigidlarlagillo
Sujungaitinamga;
Ajutsainaramale
Ikkingnut pairinga.

7. Illa nægligivarma,
Nagliktok Jêsuse!
Johannesetut tagva
Erdligilaulagit!
Sângne kugviorpunga

Nellopĸotinermut,
Kangusumullo illa
Naglingnikinapkit.

8 Ikkingnêniarpunga,
Illa nagliklugit,
Nautsertorluarpakka
Tamaitale uvlut;
Ittiggangne-ilanga
Nunamêtillunga,
Kaiĸolerĸârtinnanga
Illingnêĸovlunga.

9. Tarnipkut Jêsuseme
Itsainalerpunga
Âniangat illumne
Mannigudlarmanga,
Kemmergotinaminga
Ikkersoarminik,
Oĸaupânga: ômunga
Piulijauvotit.

133. Mel. 9.

1. Kristuse, Gûb Erninga,
Âniat pivlugo
Najortigut tamapta,
Toĸĸungnut aungnullo.

2. Toĸĸotigigaptigut
Omattivut pikit,
Perĸovavut illingnut
Pissiarigangne.

134. Mel. 124.

O dass ich bis in mein Grab. 120.

1. Kannoĸtôĸ illuvimnut,
Jêsusiga!
Pivlunga serĸomingmat
toĸĸungmallo,
Inôĸovlunga; tâmna er-
ĸarlago,
Ungagilagolo.

2. Ômattimne toĸĸonît
najorlago,
Tamât siorniornît,
ĸaut tamâllo
Missigilakka, aungnut
âĸiklunga,
Toĸĸotigigamga.

3. Tækkolaulanga ĸanoĸ
Jêsus timît
Kiægulaungmat aungmik,
kappiasumut,
Kanorlo ĸugvinitit
ĸorlormatta
Pivlunga nunamut.

4. Ama tækkonâlaunga
perorsêvingmit!
Tagvunga tautukama;
taimaitunik
Pijoĸalautsangilaĸ, inu-
kulluk
Piulivlugole.

5. Merngoêrservingnullo ti-
migale
Illivara, Gûd timît adsi-
gilugo,
Tagvungaromavunga Ma-
rîatut
Kugvioromamut.

6. Akkilêvigilutit,
Jêsusiga,
Âniagavit, piuk
inôsera,
Illuvimnit timiga Ad-
sigilutit
Ômartaukârnago.

7. Timigale illiktun itsai-
narle,
Ômattiga illingnut killa-
narle;
Angergarkârtinnanga
illingnêle
Inôniarlanga.

135. Mel. 185.

Blut'ge Leiden meines ein'gen Freundes. 121.

1. Illænâtuarijama Gûdib
Aunârtub ânianga,
Tautugangapkole ômat-
tipkut
Ônarsititauvunga,
Nekkoksijaunek inôsim-
nelo
Sokkoserkojomatsangi-
napko;
Tarne Getsemaneme
Golgatamêtsainarle!

2. Jêsub kikiaktortauviane
Itsainaromavunga,
Kugvinut kujagilugo Gûde,
Ikkingit kunniklakka,
Pivlunga illutorsimang-
manik
Tautuklunga kallugiar-
taungmat
Auglo immerlo kôktuk
Naingalermat tokkomut.

3. Tokkovit kiblikpâ ômat-
tiga
Sakkervigilauramga;
Aiparingalo uvlut tamaita
Mattomanêtillunga,
Tarnivit siorniorninganik,
Tokkungniglo illumnut ag-
lagit;
Illuvernêlauravit
Innôtigidlarpagit.

4. Kattaktitok auliglo Jêsuse!
Ômattima angmartub.
Immeruktotut tikkipâtille
Aungmik immertilauruk,
Niakungnit korlorsimajo-
mik,
Tamainillo ikkingnit pi-
jomik;
Nekkoksijaulerlunga
Sulle ajoksarama.

5. Tagvane kemmergojoma-
vara
Jêsuse nagliktara;
Timingalo tokkojok piv-
lunga
Tarnipkut tautukpara;
Jêsub ânianga tokkungalo,
Ânanâvaksuit ikkingillo,

Jêsub timâ aungalo
Pituaridlarpakka.

6. Nâlekamalo illuvinganut
Sinnigiartorpunga;
Tarnimnullo erĸaumale-
rapko
Nekkoĸsivoĸ illuga.
Unnugangat, Jêsub in-
ningane
Timingat, merngoêrser-
viane,
Tuksiarvigigapko
Sinnitsiarpungalo.

136. Mel. 151 a.

Ich bin in meinem Geiste. 123.

1. Tarnipkut itsominaĸ
Jêsub najugâne,
Ikpigiluarvimne
Mannigortaunimnik;
Tagva tækkotipânga
Anianerminik
Oĸautilunga: takka
Pillorigutiksat.

2. Pâmaktervigivara,
Opigilugolo:
Tussarĸattarpungalo
Piniarninginik,
Pivlunga; ômattiga
Unarsititauvoĸ,
Tâpsoma ajornikka
Toĸĸotigingmagit.

3. Jêsub illuvingane
Itsainalerlanga!
Kusserviolangalo
Missuksoanganut
Timinganit pijomut
Ikkeliksoarmit;
Kiægungnerit auggit
Kôgvigilerlinga!

4. Tagva ovanêpunga
Illanârijamne,
Kugviorutigilugo
Kujalidlarnermut.
Kanoĸtôĸ ijîngmale
Sânganêtsainarle!
Tagva nâmaksivunga
Illa sorairnanga.

137. Mel. 79.

Ich wünsch' mir alle Stunden. 124.

1. Kaut tamât, ômattimne
Jêsusib ikkingine
Inniksarsilanga!
Aunga opigilago,
Âĸitsainalermanga,
Ungagijomavarataueĸ.

2. Ajornikka pivlugit
Siorniudlarningit,
Pitlartauningillo,
Erĸarupkit tarnipkut;
Ungagijomavara;
Kujalimut aumavlunga.

3. Angnerpâĸ mittautaung-
mat

Tautukapko tarnipkut,
Ânanaugivara;
Kugviorvigilugo
Merngortutsænnangalo
Kiblidlarmago illuga.

4. Allagaigilaukpakka
Erkaumajaujungnartut
Tamaita, tarnipkut;
Kibliktaulaunangale,
Tikkilerkârtinnanga
Golgatamut. Opinarmêk!

138. Mel. 167.

1. Âniatitaugaville
Aungêrotilerpotit,
Pitlartaunît soræmalle
Merngoerserluarit;
Kugvimnik mitsuktipakka
Ikkitit, killitillo,
Timît ânanaugivara
Nellipsajarangapko.

2. Merngoêrserle sinnikle,
Nunamut illijaujok;
Kiksadlartok tarnimine
Tokkomut pitlartaujok;
Aiparilerpâ tarnima
Timâlo kemangnago,
Allaromangilarale
Tokkokattigilugo.

139. Mel. 208.

So wie eins im Bette. *174.

1. Sorlo merngortortok
Merngoêrseromamut
Sinnigomangmat,
Taimaktauk tarnima
Jêsusib ômattâ
Najoromavâ;
Ômunga kêlerpunga,
Aunganiglo tokkunganik
Missigijomamut.

2. Jêsub illuvingane
Sunakadlarnera
Timâne illa
Taijungnangilara.
Tamânênarlanga!
Nekkoksinarmat.
Mâne tarnima illa,
Tamaita ânianingit,
Kemergolermagit.

140. Mel. 14.

In meines Herren Tod und Schmerz. 125.

1. Jêsusib ânianganе
Inôluarpunga,
Ômattiga killanârmat
Tâpsoma aunganut.

2. Kanoktôk inôtillunga
Erkatsainarlago,
Tokkungallo kiblêninga
Ikpigênarlugo.

3. Auktojok piulijiga
Uvlâmit unnungmut,
Ânіatit ikkitillo
Ullernaigilakka!

4. Kanoĸtôĸ tautuĸôrlago
Toĸĸonît kejungme,
Kênavillo kidsijârninga
Ullernaigilago.

5. Mânna okpervigigapkit
Erdligilutillo,
Illa tækkojomavagit
Nertorlutit tagva.

6. Oĸauserlo kingorlerpâĸ,
Naingalauĸârtinnæk,
Tussaromadlalauĸtara
Kejungmêtillutit.

7. Tagvanêtsomalauĸtunga
Tækkonârlungalo,
Kallugiamut ômattit
Kappijautillugo.

8. Uvlut nelliutikpatta
Angergaleruma,
Tarniga aijomârivat,
Illingnêĸovlunga.

141. Mel. 208.

Lamm, du hast geeilet. 126.

1. Nagliktiga! tagva
Inûlidlarparma
Missigivunga;
Nagliktainarnanga;
Golgatame illa
Naglilaukparma,
Tagvane, naglingnivit
Sêkpâ sorlo ômattille
Naglimut uvamnik.

2. Jêsusib sângane
Erĸailerumale
Kugviornermut,
Kaiĸolaungmangalo,
Kuviasuĸovlunga
Inôtillunga;
Tagva ĸujagivara
Ittiggangillo puttoggit
Erĸitsomavakka.

3. Ômattimne tagva
Killanâlerpunga,
Ânianganut;
Issumagigupko,
Keasôngovunga
Kujalinermut.
Jêsus tuksiarpagit:
Tarnigalo timigalo
Ajorungnaitikik.

4. Ômat kappiasuktoĸ!
Tarne âniajoĸ!
Time sajuktoĸ!
Tarniga timiga
Piulijauĸovlugik
Pijæksanginit.
Ômattiga ônarpoĸ
Kujagilugo, taĸĸakka
Tiglilerangatta.

142. Mel. 146.

Ich halte meine Fahrt. *177.

1. Jêsub timinganut,
Ungatsainarpungale;
Erĸaumalerapko

Ijîkka kugviorpuk;
Kanneralo mânna
Nippangeromavok,
Nâlekab ikkingit
Killanârigapkit.

2. Pissiarigangne
Tarniga, Jêsusiga!
Piniaramgalo
Assiokominanga,
Kugviortuk ijik,
Omallo ônartok
Uvamnit pigikit
Unêt ajortunga.

3. Nâlegak pivlunga
Imâgle tigungmatsuk,
Mittautigilugo
Tautukpara tarnimnut;
Annaudlarivâlle,
Kênanga ketserarpât,
Timâ ikkilerpât,
Aungelertidlugo.

4. Aungêrotok time!
Kanok tainiarlagît?
Pinnarigapkille
Pinnarnartunit tamainit.
Jêsus nagliktiga!
Tuksiadlarpagit:
Timingnik aungniglo
Illumertilaunga.

143. Mel. 151 a.

Gûdiga Golgatame
Anernangeravit
Tamaita nâmaksilugit
Atâtangnut tarnît
Perkogangne, pivlunga
Illuvernêgavit,
Taimak piuligamga,
Kanoktôk pilagit.

144. Mel. 185.

Wenn ich Jesu Grab im Geist. *178.

1. Anernipkut Jêsub illuvinga
Nellipsajarangapko,
Tagva inôgutiksarivakka
Ikkingit âniangit,
Sennerangalo innigilago
Tokkungalo nangmineri-lago
Nunamênimne, tagva
Kanoêtsungnaipunga.

2. Tagvanele illænnârijara
Tækkonârungnarpara;
Anernipkut tâpsoma timinga
Tautukôtsainarpara;
Jêsusib kikkiæktortauninga
Anernangerninga ikkingillo,
Timingalo aungalo,
Pituaridlarpakka.

3. Kailauritsetôk tækkoluselo
Jêsub ânianginik!
Kemmergojauluarungnangitunik

Inûb ĸittorganganut!
Mâne nekkoĸsijutiksakarpoĸ
Soraijuitunik ômattemut.
Kêmitigilavuttôĸ
Marîatut illuverme!

145. Mel. 99.

Ach wundenvoller Martermann. *179.

1. Ânialik nagliktôjoĸ
Kaunganillo aunâdlartoĸ,
Kejungme niaĸone nairmat,
Kingorlermikannersârmat,
Tarne timânit anningmat,
Illutorsingmat ĸattaktingmat.

2. Kugvinut tautukpaptigit,
Ajornivullo pivlugit
Jêsuse, nivingartaugavit,
Illijartortaugavillo;
Toĸĸomit makkinavillo
Idluarsijutiksaptingnut.

3. Anernangêrtoĸ Nâlegaĸ!
Merngoêrserpotit mânna
Illuvermut illijaugavit.
Mannigorniksarsivunga
Ânianerilauĸtattit
Nellikârlugit erĸarapkit.

4. Atâtavit agganginut
Anernît perĸolaurangne,
Ânianitit naggaserput.
Timît ikkilersimajoĸ
Umamut tækkonârlugo
Inôsera nalaulagotôĸ!

146. Mel. 151. Aria.

Da sind wir arm und blöde.

1. Jêsus anernangêrmat
Uvanga pivlunga,
Erĸaumalerapkole
Kugviudlarpunga;
Ânianga toĸĸunga,
Aungêrotoĸ timâlo
Nunamêtillunga
Pituarivakka.

2. Illingnut okperpunga
Erĸidlarlutillo,
Toĸĸogavit pivlunga,
Illuvertauvlutit;
Jêsusele ânîat
Tættigivara kissiat,
Angergaleruma
Illingnêlârpunga.

3. Kiksarvingmêtillunga
Ullapirsautingnik
Missigitilaungminga
Taimaktauĸ toĸĸungnik;
Kilangme sorairnanga
Nakorijomavara
Aniat, pakkoa
Illagilugit illa

KRISTUSIB MAKKININGANIK ILLUVERMINIT.

147. Mel. 114.

Halleluja, dass Christus wieder lebet. 140.

Hallêluja, Kristuse ômarmingmat,
Nâlegaĸ nâlegauvingminêtoĸ
Uvlunik pingasunik toĸĸojoĸ,
Tamainullo mânna nâlegaungmalle,
Inuit tamapse nertorsiuk!
Piluaritse inuĸotingit.

148. Mel. 132a.

Kommt, betet an bei Christi Gruft. 129.

1. Perĸutaujose Gûdemut
Opigomut aigitse
Jêsusib illuvinganut;
Mânna nertordleritse,
Jêsus illuvermêlauĸtoĸ
Illuvermit makkimingmat
Toĸĸo sâlagilugo.

2. Nâlegara Jêsusiga
Toĸĸomit makkinnavit
Inuĸotitit tamaita
Toĸĸomit ĸelluvattit;
Tamapta piuliklernernut
Ittertitaulerĸovluta
Kuvianartovingmut.

*3. Jêsub okpertoĸotingit
Illagêlerput mânna;
Kialo inuĸotingit
Erĸartorungnarĸagît?
Kristus tagga sâlaĸartoĸ,
Kilangmelo iksivajoĸ
Gûdib tallerpiane!

*4. Nertortaulaurit nuname
Okpertunut tamainut!
Pânelo ânanauvingme
Salaĸarêlauĸtunut
Aungnut piulimajunut!
Uvaguttauĸ, Jêsusivut,
Sâlaĸartingmitigut!

*5. Gûd nertortaule, Gûdivut
Sâlaĸartingmattigut,
Toĸĸomut pijaudlartogut
Inôtilaungmattigut.
Sâlaĸarneĸ tagva piga,
Inôngmat piulijiga!
Gûdiga nertortaule!

149. Mel. 16.

Lebt Christus, was bin ich betrübt. 131.

1. Kristus innôngmat, sôg tagva
Kiksadlartuksauvîgle?
Naglingmanga kia mânna
Umangat avipângâ?

2. Saimaneĸ nuisimavoĸ
Okpertut opigijangat:

Kristusele ajugaujoĸ
Ômigijiminuttauĸ.

3. Pivlugo mânna Gûdemut
Ningautaujungnaipunga,
Pivlungale najugânut
Timât avatigingmanga.

4. Jêsus inôgame tagva
Serngnigijiga illa,
Ômattima serrigivâ
Toĸĸungajungnaitôjoĸ.

5. Okpervigivagit Jesus
Toĸĸotigidlaramga;
Assiojuksauvîk mânna?
Taimaitsangilak illa.

6. Soraijuitomik mânna
Inuĸattigigapkit,
Ômamut ĸujagivagit
Tættigividlarapkit.

149 a. Mel. 228.

Gott sei gedankt, der uns den Sieg. 143.

Gûde opigidlarlavut,
Ajugautilaungmattigut,
Jêsuse makkilaungmat!
Taipsomane, inôserlo
Sorsûtingmannik toĸĸolo,
Inôseĸ sâlaĸarmat.
Tagva mânna
Kangunartut, oĸumaitut
Kellaumgujaujut
Jêsumut pêjarsimavut.

150. Mel. 228.

Lob sei dem teuern Gotteslamm *197

Nakoridlartaule illa
Jêsus Gûdib saugârsunga,
Kejungme toĸĸovlune
Serĸomitsomalaungmago
Kuglugiab niaĸoa:
Makkininga ĸaitsivoĸ,
Mânna-illa — Pitsartunermik,
Ajornerit—allarlugit,
Kilaklo pijungnarlugo.

151. Mel. 39.

Kommt, danket dem Helden. 142.

1. Ajugaujoĸ ĸujagijartorsiugle,
Sâlagijarêrmagit ômigijivut,
Inôvlune nâlegauvoĸ illûnainut;
Tamainut tussartaulit nertordlernivut.

2. Toĸĸo, Sâtanelo sâlagidlarlugik
Piulivâtigut erĸartuivingmit,
Ullapirsaumik pititsivoĸ nuname,
Ôminalauĸtulle pitsartutipaille.

3. Simmêjub akkilerpait akkêngainivut

Ômattivullo aunganut missuktauvut,
Ullapirsartaumavogulle Gûdemut
Adamiblo kinguvângit illûnaita.

4. Attêle nertorsiuk sâlaĸadlartoĸ,
Piulijauviksavut pijarêrmago;
Inôjotit Piulijivut! inôgit
Uvaptingne tækkoĸârtinnata illingnik.

152. Mel. 147.

Es lebet Gottes Lamm. 144.

Gûdib saugârsunga,
Tunnilauĸtoĸ toĸĸomut,
Inôgutiksaptingnut
Omarmingmat tagva;
Mânnale ajortogut
Kittorngarivâtigut,
Gûdib saugârsunga
Ômarmingmat illa.

153. Mel. 167.

1. Nâlegaĸ ĸujagilavut
Illa ômattiptingnut,
Makkimmat toĸĸungajunit
Nelliutijarêrmat,
Toĸĸominut aungminullo
Piulilaungmattigut,
Aungalo âniangalo
Opigitsainarlavut.

2. Aulik sennerĸab ikkinga
Kikkiæktortauningit
Kujagênarlavut illa
Inôtigigaptigik!
Piulijipta toĸĸunga
Missigileraptigo,
Taimaktauĸ ômalerninga
Kuviagidlarpavut.

154. Mel. 15.

Halleluja, der Heiland lebt. 145.

1. Hallêluja! Piulije
Ômarmingmat, nuname
Ullapirsauteĸarpogut,
Nâlegaĸ nertorlavut!

2. Opigomut pâmakpogut
Gûdib najormattigut;
Ôma piulingmattigut,
Kia passivâtigût?

3. Kina erĸartorungnarkâ?
Jêsuse toĸĸolauĸtoĸ
Ômarmat; nâmagijauvoĸ
Piulijauviksavut.

4. Kilangmelo nunamelo
Nertordlertut imgerput:
Nertornaĸ Gûd saugârsuglo,
Piulijaumagapta.

5. Jêsub illuvermêlauĸtub
Âniajungnairame,
Uvaptingnut mikkivine
Kuvianartidlarpâ.

6. Toĸĸotigingmagit ôma
Inuit ajortuggit,
Gûdib ama makkitipâ,
Tamanna tunganarpoĸ.

7. Tunninginga akkitojoĸ
Gûdib nâmagingmago,
Makkininganut saĸĸerpoĸ,
Ullapirsartauvogut.

8. Inuk piulijaunerminik
Jêsusib toĸĸunganut
Okpertoĸ, makkininganut
Idluarsititauvoĸ.

9. Toĸĸomit saukat pairijingat
Gûb makkitinnamiuk,
Tâpsoma nâpkigidlarpait
Pitlaræksaudlalauĸtut.

10. Angnerpângojoĸ pairĸsijoĸ
Aungminik tunnijijoĸ
Saukanne pivlugit tâmna
Ômarmat, inôvogut.

11. Nertornaĸ Gûd, ajortuggit
Assionajalauĸtut,
Erniangotilermagit
Kristusib toĸĸunganut.

12. Tættiksaĸadlarĸovluta
Nerriunadlartomik,
Kingormgujijomârapta
Kuvianartotuamik.

13. Makkilaungmat anernermik
Aitortortauvogulle,
Ôma nutautipâtigut
Inôĸovluta Gûmut.

14. Gûdib pitsartuninganut
Arvertarungnarpogut
Ôma nâmagijanganut,
Kivgartorungnarpavut.

15. Ômamullo Nâlegavut
Nakorijomavlugo
Perĸojangit mallikpavut
Erdligidlaraptigo.

16. Hallêluja nertordlerneĸ
Pile Gûb attinganut,
Nâleklavut opigomut,
Nuname ĸilangmelo.

155. Mel. 166.

Der, den man durch den Kreuzestod. 146.

1. Taimna kikkiæktortaumut
Toĸĸolugo pijaujoĸ,
Inôĸojomangimatsuk,
Mânna Gûb ômartipâ.
Inôtsine tunnijane
Ama tigulerivâ;

Illûnatiglo tokkojut
Umarput tâpsomunga.

2. Erkaumanadlarpok illa:
Naglingnermut tokkovok,
Naglingningat nungutipâ,
Aungêrotidlarlugo,
Naglingningat illuvermut
Aglât illijautipâ;
Naglingnerub ômanartub
Tokkomit tuppaktipâ.

3. Ômartomik okautsauvut
Okpertokotingille;
Ômartok kaujingippatsuk
Tungaviginagole,
Sâtanib ômisudlartub
Pitsartudlarninganut
Pijæksaunajalaukpulle
Sâlagijaudlarlutik.

4. Jêsusele ômarmingmat,
Inôtsainarivullo;
Tungavigigamitsuglo,
Pairijigivlugolo.
Illa tokkungmat kejungme,
Sullinane pingilak,
Inôniarkovlutale
Nungusuitomuttauk.

5. Inôsek pigigaptigo
Jêsub naglingninganut,
Ikkinginut anerningat
Tessiudlarmattigut;
Okpernerlo naglingnerlo
Tagva pingortitauvuk;
Ônarsijaulerlutalo,
Ômame opigomut.

156. Mel. 185.

Ave zum Heraustritt aus der Kammer. 148.

1. Salutitauvotit Jêsusiga
Illuvernit kaigavit,
Tokko sâlagigangne pivlunga,
Saluterkâlaulagit!
Timingne ikkilersimagavit,
Ânanaujotit erkilaulagit;
Kugvinut ungagapkit,
Najutsainalaulagit.

2. Manigoijotit kiksartunnik,
Makkikammertillutit.
Okpertokotitit siarklertut
Mannigoromavattit;
Illangat sakkervigekârangne
Assialo illænâkarnermut
Salutitaukolerpat;
Taimaktauk naglikparma.

157. Mel. 132a.

Als Jesus auferstanden war. *206.

1. Jêsuse makkisimangmat
Sabbatime uvlâkut,
Marîab tækkokâlaukpâ;
Jêsus Marîâlaukpok,

Tagva ĸeviasâdlarpoĸ
Pâmaktervigilugolo
Niplerpoĸ: Nâlegara!

2. Marîab Magdalênable
Salutitaudlarninga,
Taimaktauĸ pâmakterninga
Jêsub ittigganginnut,
Tarnima ânanaugivait;
Opigomullo ijîngma
Kugviorutigivait.

3. Ômamut nakorivara,
Kujagidlarlugolo,
Inuit Marîatut-itut
Tussugitsainarmagit;
Ajortokullôvungale,
Gûdele nertudlartaule!
Perĸutigivângatauĸ.

4. Magdlênaugalloarnanga,
Sulle ajortôvunga;
Timigalo ĸemmagupko
Assiptut inuktitut,
Tagva tautungnerme illa,
Marîatut ilârpunga,
Nâlegaĸ tækkungmago.

5. Pigigapkit, Jêsusiga!
Pimniktauĸ pillipagit,
Timigalo ômattiga
Tamarmik pigilaukik;
Nuname pijarêruma
Illingnulle ailaungminga,
Merngoêrserĸovlunga.

6. Jêsuse aiparigapko
Uvlâmille unnungmut,
Ikkinginut nippipunga
Ajulitsainartotut;
Aungminullo ômattiga
Missuktênalermagole
Kuviasuktipânga.

158. Mel. 10.

Ach einem Thomas Glücke. 150.

1. Tômasetut tækkuta!
Tækkojomadlarpakka,
Jêsusiga! ikkitit
Aggamnullo ĸaulugit.

2. Nunamêtillungale
Okpervigigapkille;
Ijîmnut tautungnæglo
Kuviagidlarpagit.

3. Ikkitit tækkogupkit,
Kuviasulerpunga,
Angijovaksoarmik,
Taijaujungnangitomik.

4. Timingne ikkit auggit,
Tômab aktoramigit,
Niplialerpoĸ imâk:
Nâlegara! Gûdiga!

5. Ikkitit aitangajut
Illagêktoĸotivit,
Erdligitsainarpaillo,
Torĸortauvigivaillo.

6. Taimaktauĸ Jêsusiga
Tuksiarpagit mânna:

Mâne inôtillunga
Ikkingnut torĸortinga.

7. Ikkitit tækkogupkit,
Kugvinut ungagilugit
Kunnikpakka tâpkoa
Opigigapkit illa.

8. Kanoĸ pivik Gûdiga?
Okpertungortilaunga,
Tautungigalloarlutit
Ômattib najorpâtit.

158. a. Mel. 185.

Wenn der Herr, der aus dem Grab erwachte. 151.

1. Nâlekab, makkitub illuvermit,
Nellipsalerangagit
Inuĸotine salutidlugit,
Illa piloringnarmêk!
Taimaktauĸ uvluptingne tamaine
Nellipsartauĸattarta tamâne!
Ullapirsaidlarninga
Missigilavut tagva!

2. Kugviortut paingumut, naglimut
Ômartub mannigorpait,
Inuĸotinelo kiksadlartut
Arvertarĸattigivait;
Nokĸarĸojaujomatuinarlune,
Igluptingnut itterĸattauvlune
Avguivoĸ ĸaĸkôjamik
Pângat inôtiksamik.

3. Nagligivingârvigivâtigut
Kiglisiniarluta;
Sorlo Tômas okperĸovâtigut
Unêt tækkolugata.
Naglingnipta nellâgôrninganut
Kuviasuktilavut Pêtrusetut,
Mallidlarlavut ama
Tômasib illusinga!

4. Mânna sulle missiginaravit
Ômavlutit, ĸujanaĸ!
Tarnipta pâmaktervigivâtit
Imâk: „Gûde Nâlegaĸ!“
Anernivit ômartitsininganut
Sulle kibligungnadlarpaptigut.
Kait nutângortiluta,
Illiktut-erĸovluta!

KRISTUSIB KILALIARNINGANIK IKSIVANINGANIGLO GÛDIB TALLERPIANE.

158 b. Mel. 124.

Welche Gottesgegenwart. 152.

1. Missiginarmêk! Jêsub ômatiga
Sakkijâlerangago Jêsusiptut.
Atâta, Ernek, Anernek ômatimnut
Najûput Jêsusikut.

2. Uvlullo unnuallo nâlaulakka
Kippijutigilugo Jêsusiga.
Najoromadlarlugo soraernanga
Killanainarlanga!

3. Opigitsainarlago nâlengnartok!
Mannigorvigigapko pinnarnartok;
Inôgutisivlunga tokkunganit,
Pivluta tokkungmat.

4. Pivlunga tokkogame illijaujok,
Uvlut pingajuænne makkilaukpok;
Apostelimullo ômardlune
Takkotekattarpok.

5. Pivluta paungardlune kilaliarpok;
Inuktulle-idlune iksivavok
Gûdib tallerpiane Nâlegaujok
Nertortautsainartok.

6. Kanok ikpigilaukât illinniartut,
Jêsus kilaliarmat ârlungajut?
Kibliktaumariklutit ungagivât
Kuviagivâllo.

7. Kanorlo nâlektine pinerpagît?
Paungarkârane sulle saimarlugit
Najorkattaramigit ômarmijub
Naglingniktotôjub.

8. Gûde kujagilavut, inungita
Sulle ôgungnarmatsuk saimaninga!
Unêt takkuksaunane katjârtine
Najudlarpait sulle.

9. Kakugole Nâlekab akkarvia

Nelliutijomârĸâ?
Nellovara.
Nâmaksituinartale
tækkonago
Okpervigivlugo!

159. Mel. 228.

O Sohn, du Gott von Ewigkeit. 212.

1. Ernek, Gûd issokangitok,
Illa piloringnalaukpok
Nelliutok sarkervît!
Ijit tækkojut illingnik
Siut tussartok nippingnik
Pilorilaukput illa.
Nellautaijut attannîllo
Unnudlartut tussugilaukpât
Nekkoksijutiksak tâmna.

2. Annikitotuinarmigle
Sekkerpok kaumajok una
Uviningme nuname;
Killamik, Nâlegak okarpok,
Tautugungnainiarpose
Ijipsingnut kênamnik.
Piloridlarpulle tarnit
Tækkonatik okpidlartut!
Aksârtaujungnangimatta.

3. Makkinime kingorngane;
Uvlut 40 gille sulle,
Nunamêtualaukpok;
Tagva Ernetuak tâmna
Uttilaukpok illa ama
Atâtab tallerpianut.
Illa, kia kaujivagit
Illagijangit tagvungale
Pivlutalo âkiktangit?

4. Siumut tussartaungilak
Ijimut tækkojaungilak
Taijaujungnangilarlo,
Ânanaunek âkiktanga
Takpânele tâpkonunga
Okpertokotiminut.
Illa kêtatuinarmik
Allagaigigupko, tagva
Ômamut tussugivara.

60. Mel. 146.

Als unser Josua. *213.

1. Kingorlerpaujomik
Nâlegapta Jêsusib,
Okpertokotine
Âpait Betâniamut;
Kingorlerpâmiglo
Aggane puttoggit
Kollangiutitipait
Saimartidlarlugit.

2. Saimartimmagillo
Nuvujab neksalerpâ,
Kilangmut nupamit
Takpaungaudsaudlarlune;
Okpertokotingit
Tautudlartillugit.
Nangertut tagvane
Ârlorvigivlugo.

3. Kingonertugivât,
Tækkolugo ungamut;
Utterĸojomavât
Nâlegarigamitsuk.
Kugvinut ijingit
Aupaluktitauvut
Pâmangalerlutik
Tuksiaramitsuk.

4. Angutigle magguk
Kilangmiuk Engelik,
Tagvane nangertuk
Kaĸĸortamik annorâlîk
Imâk okalerpuk:
„Illipse angutit
„Galilêamiut,
„Sôg ârlungavisê?“

5. „Jêsusib tâpsoma
„Mânna ĸilaliartub
„Uvloĸ kaujimavâ
„Tikkitsomârviksane;
„Tækkojomârpasse
„Kilangmit aĸĸartoĸ,
„Ikkiliksôvlune
„Sorlo ĸongmuarmat.“

161. Mel. 184 a.

Wenn schlägt die angenehme Stunde. 154.

Illanârijama uvlunga
Aĸĸaromârviksangale,
Kuvianadlartoĸ ĸaĸugo
Nelliutijomârpâle?
Kaĸugo ĸaiĸojomârpânga
Ijimnut tautulerlugo?
Kaĸugo erĸiniarpigo,
Najordlugo pairijiga?

162. Mel. 185.

Seine Jünger, welche ihn im Glanze. *216.

1. Illinniartingit tækkonârtut
Nuvujab neksarmago,
Salutimmatsuglo ĸilangmiut
Tikkilermat takpaunga;
Kiksarnermiglo ĸuviasumik
Illumingne ikpigidlalauĸput,
Illannârijitigle
Tautugungnairamitsuk.

2. Kiksartoĸsôlauĸtut okpernarput!
Mannigudlarlugillo,
Engelik senninginne nangertuk,
Imâk oĸautingmagit:
„Jêsub tâpsoma tækkolauĸtapse
„Takpânget tikkitsomârivâse.“
Killamik aĸĸariaĸ
Okperigivât taimak.

163. Mel. 166 b.

O Du dort von Bethania. 156.

Jêsuse Betâniamit
Kilalialeravit,

Illatille kemmaklugit;
Illagêktokotivit,
Nâlegak, tækkonârpâtit,
Kongmuartitaugavit,
Ama tikkerkogamitit
Killanâridlarpâtit.

*2. Kilangmêkalloartotit
Gûdib tallerpiane
Kattangutigivaptigit,
Puigungilaptigut;
Ômatiptalo ômatît
Missigekattigivât
Tamainik okumaitunik
Kuvianartuniglo.

*3. Sâlakarviksioravit
Uvlome, pâmakpogut
Ivjomit illa pijogut
Sângne ivjornaitotit!
Kilangmelo nunamelo
Attaniodlaravit,
Uvaguttauk angerpogut
Nâlainaromavlutit.

*4. Illuptingnêtut tamaita
Illingnut torângitut,
Tamaita nunamit pijut
Asserudlalaukittôk!
Apkutiksarsiorluta
Nunakullungmit paunga
Kilaliartingmitigut
Nâpkiningnersoarnut!

164. Mel. 132 a.

Auf Christi Himmelfahrt allein. 155.

Jêsus kilaliarlaungmat
Kilaliarivunga,
Kiksarnartullo tamaita
Sâlaginiarpakka;
Niakorle kilangmêmat
Avatine illa Jêsub
Amuarniarivait.

165. Mel. 146.

Ich fahr' auf, spricht Christ der Herr. *219.

1. Okpertunut imâk,
Nâlegavut okarpok:
„Kilaliarpunga
„Atâtamnut Gûdimnut,
„Atâtapsingnullo
„Gûdipsingnullotauk
„Tâpsomunga mânna
„Ullapkoserapse."

2. „Apkutauvungalo
„Miksekârtôvlungalo
„Inôtetôvunga,
„Napârtotôvlungalo
„Waineliksauvlunga,
„Akkerôvosele:
„Uvapkut kissiane
„Atâtamut pivose."

3. „Atâtab nangminek
„Illa nagligivâse,
„Nâlegauvingminut
„Tâpsoma kaikovâse:
„Naglingningane-gôk
„Itsainaleritse,
„Okautsimniglotauk
„Mallitsainarluse."

4. „Naglikapse illa,
„Najortigilaurapse,
„Taimak sorairnanga
„Nagligênarivapse;
„Nagliugnimnêkupse
„Illupsingnênama,
„Sumik ĸennugupse
„Tunnijomavapse.“

5. Atâtamnut paunga
„Ailârpungale mânna,
„Anerneĸ mikselik
„Innimnut tillivara
„Illipsingnut, ôma
„Hailigeovlune
„Mikseĸârtunulle
„Tessiolârpâse.“

6. „Nâlegaĸ Kristuse!
„Nakorênarlaptigit.
„Naglikaptigulle
„Pivluta toĸĸogavit.
„Tarniptigut mânna
„Illingnêlaungmita
„Nunamêtilluta,
„Angergaruptalo.“

166. Mel. 22 b.

Nun freut euch Gottes Kinder all'. 158.

1. Gûdemut ĸittorngaujose
Mânna ĸuviasugitse!
Nâlegaĸ ĸilaliartoĸ
Sorairase nertorsiuk.

2. Nâlegaĸ pijarêrtitsivoĸ,
Inniksamik uvaptingnut,
Pênartaptingnik takpâne;
Nertorsiuk sorairase.

3. Piulijauvogut illa
Gûdib inûblo Erningat
Sâtan toĸĸolo ajortut
Nukingêrotilaungmagit.

167. Mel. 54.

Wir danken dir Herr Jesu Christ. 159.

1. Jêsus ĸujagivaptigit
Kilangmut ĸongmuaravit
Gûde nekkoĸsitilaukit
Timivullo tarnivullo.
Hallêluja!

2. Ama tækkolârpaptigit
Kilangmit aĸĸaleruvit,
Avativit mallidlârpâtit
Niaĸorênaramitit.
Hallêluja!

3. Kilangme serrijomârput
Issoĸangitoĸsoarmut;
Tamaine najoramitit,
Sorairatik erĸarpâtit.
Hallêluja!

4. Nerĸigivavut oĸautsitit;
Katjartivit missigivâtit
Kaumanernut torârpâtit

Kênallo tækkonâlerpât.
Hallêluja!

5. Kajungervigivaptigit,

Kissivit tætsigællutit,
Mannigorvigivaptigit,
Pitjuteĸarapta aungnik.
Hallêluja!

GÛDEMIK, SAKKIJÂRNINGANIGLO PINGORTITSINERME, AULATSININGANIGLO.

168. Mel. 230.

Auf, auf mein Geist. 165.

1. Opallungailaurit tarnîk,
Gûd, Nâlekat nertudlarlugo!
Attê, attê tuppalaurit!
Illukut kippivigiuk
Gûd ômattib mannigorutâ,
Nertornartotôngmat illa:
Tamanna pivlugo
Opigidlaruktôĸ,
Kujalimut,
Ungamullo
Itterillo
Ivsornaitoveĸotinganut.

2. Sivorliovoĸ tamainit,
Kingorliojomârivoĸtauĸ,
Illûnâne missiginarpoĸ;
Tâpsomane peĸangilaĸ
Tâĸtomik, ĸaumaniudlarmat;
Pitsartuneĸ ômanêtoĸ
Sangêniængilaĸ,
Soĸĸoseranelo,
Kanoêtoĸ

Kaujingilâ,
Taimaitsainarpoĸ
Issokangitoĸsoarmut.

3. Piloriktoĸsôvoĸ illa
Illitarĸsijoĸ tâpsominga,
Atâtagârungnartorlo;
Perĸutaunerartaungmijoĸ
Tâpsomunga, ĸaujijaujorlo
Ernetut panetullônêt
Nâmaktomik sulle
Tækkungilarale,
Kaujivungale
Nelliumik,
Tautugvimnik,
Kaumajome kênanganik.

169. Mel. 218.

Wie gut ist's doch in Gottes Armen. 169.

1. Nekkoĸsinaĸ nutaĸĸatitut
Gûdib agganginêkupta,
Naglingningat kiblikpattigut,

Sivorajuitsainarupta.
Tarnîgle siarĸlerungnaerit
Gûdivut soĸĸositsangimat,
Kaut tamât inôtsainarmat;
Gûd nellâgôrpoĸ naglinerme
Aungminik kovisilaurame
Ômattivit najorliuk.

2. Sinnaungajungnailutit mânna
Gûb sângane merngoêrit,
Aĸsârtauniarnak ôminga,
Pivianarnerpângongmat;
Gûb Kristusekut anneringmattit
Tâpsomalo tessiormattit,
Serngnigitsainarmattillo.
Âniaguvit ĸaujivâtit,
Nâmaktomik tessiorpâtit,
Puigutsængilâtillo.

170. Mel. 11a.

Keine Schönheit hat die Welt. 166.

1. Sillab pinnarnarninga
Tækkogupko, Jêsuse
Pinnarnartunnit tamainit
Pinnariluarpagit.

2. Uvlâkut ĸaulerangat
Seĸĸinerlo nuingmat;
Tautuit pinnarnartoĸ
Erĸaumalerivara.

3. Taĸĸerlo tækkogapko,
Kilaub uvloriangit,
Pingortitingat illa
Angijoĸ erĸarpara.

171. Mel. 11a.

Himmel, Erde, Luft und Meer. 167.

1. Kilak nuna immarlo
Nertordlerput illingnik,
Tarnimatauĸ Jêsuse
Nertutsainarlitille.

2. Gûde mallungnartomik
Tarnima missigivâtit:
Kinaunernik kinaunimnik
Erĸaititsainarminga.

172. Mel. 151i.

Gross ist der Herr und mächtig. *234.

Nâlegaĸ angijôvoĸ,
Piniarningillo
Angijovaksôgivut;
Kamagiguptigik,
Kuviagidlarpavut;
Illisimanermut
Tamaita illingmagit,
Pairitsainarlugit.

172a. Mel. 595a.

1. Idluarsaivotit
Nâmamariktomik

Sillaĸsoarme, Gûd igvit,
Tattannadlartomik.

2. Pijautitsivotit
Pidlaræksaujunik,
Kagvartîtsilutit sanningmit
Nikanarsârtunik.

3. Nâletsiartomik
Ômateĸartinga!
Pilanga pijomajarnik
Kuviasuklunga!

172b. Mel. 159.

1. Illuserilauĸtanginut
Inuit nuname
Ajoĸertorivaptigut
Uvaguttauĸ Gûde.
Itsarnitaĸ, mânnanitaĸ
Attutsiarpat, Nâlegaĸ,
Pigannertitsomavluta
Takpaungartilluta.

2. Gûd! inuit kinauningit
Kaujitsiarpattit!
Kinaungmangâttalo, igvit
Adsigêktipattit.
Illûnatik illusingat
Idluartôĸotuinarpat;
Taimaimattauĸ mânêtogut
Âĸisulauĸtigut!

3. Tessiutsainadlarangne
Inugasæksuit
Siamangajut nuname,
Tattamnadlarpotit.
Uvangatauĸ tessiunga,
Mallitsiaromavunga
Sunatuinaujutigut
Takpaunga ĸilangmut.

172c. Mel. 7.

1. Pitsiarnermullo
Pidlarningnermullo
Inuit ômatingit
Sullivigênarpattit.

2. Taimaktauĸ uvanga
Missigênarlanga,
Aggakpît saimanartut
Amungmanga ĸilangmut!

172d. Mel. 8.

1. Tattaminiarpunga
Nâlegaĸ Gûdiga,
Issumaksarsiorpat
Ômatikulluga.

2. Piniarnersoatit
Nellonaĸôdlarput,
Idluarĸutiksamulle
Illingatuinarput.

3. Sorlo pingortigangne,
Gûde, nunamêtut,
Illikkut mânna sulle
Inôseĸainarput.

4. Issumamingnik inuit
Piniarĸôrunik,
Sappidlarput illingnik
Kivgartutsaratik.

5. Kunnungipattalônêt,
Kunnukpattalônêt,
Tikkiutititauvoĸ,
Gûde, nâlegauvît.

6. Kanoĸtôĸ illûnatik
Nippît nâleklitsuk!
Igvillotauĸ ômatîk
Kamagitsiaruk!

172 e. Mel. 90.

1. Nuname pijoĸartune
Nâlegaĸ angijôvoĸ,
Oĸitune, oĸumaituне
Tamaine sullidlarpoĸ;
Nippingat uerisarlugit
Kaiĸotsainarpait inuit.

2. Kaumajoĸ Gûdib sennavâ
Târtoĸarĸojivorlo,
Ullapirsaullo tunnivâ
Pijæksauĸôngitorlo;
(Jes. 45, 7.)
Taimak adsigêngitokut
Sennavigênarpâtigut.

3. Gûb pitsiarninga ĸilangmut
Tôrpoĸ, illûnânêpoĸ,
Miksеĸârninga nuvujat
Ainingit tikkidlugit;
(Img. 36, 6.)
Kaĸĸialernermut illa
Tessiorpoĸ pitsiarninga.

4. Kammajomangitoĸarpat
Gûb piniarninginik,
Tagva illungertorningat
Pidlarpâ angijomik;
Illa kammajomangitut
Illiorpait ikkomatut.

5. Gûmut sennaviogupta,
Kammatsiadlalauĸta,
Ama, nippungalaurupta,
Uttersarailaungmita!
Saimanartungorĸovlugit
Aglât Gûb pidlarningningit.

172 f. Mel 159.

1. Sunaungitôlungilatit
Gûdingoatitut,
Aulatsijôtsiarpotit
Ômamariktotut.
Tautukpogut inôngitune
Inôjunelo nuname
Aggakpît sullininginik
Tattamnadlartomik.

2. Kivgavît aggangitigut
Sullidlalauĸpotit,
Inôtsib illinganingagut
Aulatsivakpotit;
Attanionît nuname
Saĸĸijârpoĸ soraerane.
Taimaidlarmat, ômajotit,
Tættigivaptigit.

172g. Mel. 585b.

1. Gûmik ijersimajomik
Taijaugalloarpotit
Tukkisijauĸattangimatta,
Gûde, piniarnitit;
Kingorngane
Sukutsiane
Tâlutjartaularpotit.

2. Illa nellonadlalauĸtut
Saĸĸijâtsialârput
Ullapirsautiksainaujut
Inuit ômatinginut.
Opinarmêk!
Kujanarmêk
Gûde tessiortivut!

172h. Mel. 1321.

1. Inungnik sannituinarnik
Sivôrataililanga!
Kiksanaralloartomik
Kanoetoĸartippanga.
Attauseĸ sivôranarpoĸ
Gûde aulatsijoĸsôjoĸ,
Kammagijaksatôjoĸ.

2. Ômigijiptingnullônêt
Sivôratitsijunut
Illagijaptingnullônêt
Uerisaidlartunut
Tammartitauniarata!
Gûmulle aulataulauĸta,
Ômunga kissianut!

3. Nippeĸaruvit nuname
Nâlegaĸ, tussartinga!
Tamaine pijoĸartune
Illingnik kammalanga!
Nuname tukkisijapkut
Torârtilaunga ĸilangmut
Nâletsainartôvlunga!

173. Mel. 45.

Warum betrübst du dich mein Herz. 170.

1. Ômattiga!
Sôg kiksarkît
Nunab pingit pivlugit?
Gûde tættigilauruk,
Ikkajortetôjoĸ.

2. Ajoĸtarnik
Nellungilaĸ,
Allaromangilâtit,
Piuliniarpâtit
Kappiagijarnit.

3. Atâtaga
Kittorngarnik
Kemainiangilattit,
Tætteĸartut illingnik,
Sutairniængilat.

4. Ikpeksarlo
Uvlomelo
Issoĸangitomullo
Tâmnautsainaraville
Tættigidlarpagit.

5. Ômattiga
Ajoĸsartoĸ

Piksaĸartilaungmiuk
Tagva nâmaksivunga
Issoĸangitomut.

174. Mel. 106.

Wer nur den lieben Gott lässt walten. 172.

1. Gûdemik tættetuaĸartoĸ
Pijangit nâmagivlugit,
Mannigortiksatuaĸarpoĸ,
Kiksarnarpallônêt suna,
Gûdevingmik tætteĸartoĸ
Tamât ikkajortaulerpoĸ.

2. Serrinarvît nelliuningit,
Gûdib ĸaujivait kissime;
Ikkajorluta pivâtigut
Mallitsainaruptigole;
Ajungivigidlarluta
Opingarpâtigut ôma.

3. Kennuêlune uttaĸĸijoĸ
Gûdib pijomajanganik;
Tâmna tukkisitsainalerpoĸ
Ajungitullininganik,
Gûdib anneringmattigut,
Ajoĸsarĸongilâtigut.

4. Gûb apĸutâ attutsainaruk,
Nellâgôrasuarlutit;
Tagva saimartaujomârpotit
Tættigigungne tamainit:
Gûdemik tætteĸadlartoĸ
Kemmaktauniatsængimat.

175. Mel. 79.

In allen meinen Thaten. 174.

1. Tamât piniarnimne
Ikkajortauĸovlunga
Gûd ĸennuvigivara,
Piniarĸovlungale
Idluarijanganut
Gûdib pijungnartimmanga.

2. Pinasualernera
Issumajârneralo
Sulliniængilâk;
Tamât illinganera
Perĸojæksarivara
Tâpsomale agganginut.

3. Taimaimat tarnîk mânna
Gûd kissiat tættigiuk,
Pingortitigijat;
Piksoma Atâtavit,
Tamât sapputingmattit
Sumullônêt pijauĸonnak.

176. Mel. 151 g.

Befiehl du deine Wege. 176.

1. Inôniarnernigle
Pijomajarniglo
Gûmut pititsilerit
Sillab imarbiublo,
Annorib nuvujallo
Aulatitingænnut;
Ôma apĸotiksatit
Âĸitsungnarmagit.

2. Kuviasuĸovlutit
Gûde tættigiuk,
Piniarnerluĸonnak
Nâletsainarmiuk,
Nangmineĸ pijomamut
Issumajârnægle;
Tamaine naglingnermut
Pairitsainarmattit.

3. Illûnâne Gûdiga
Apĸuteĸaravit,
Piniarnitit tamaita
Saimautigivavut;
Agviarlutit Gûde,
Nellipta ajorpâ,
Kittorngatit nuname
Nâpkigidlarangne.

4. Sâtanit illûnatik
Agviaromajut,
Gûb piniarninginik,
Sapperput tamainik.

Gûdib pijomajane,
Perĸojanelotauĸ,
Nâmaksititsainarpait,
Nellautserĸovlugit.

5. Tarnîk! nerriulaurit
Innertuinaglo,
Gûb piulijomavâtit
Kiksautigijarnit;
Ôma nelliuninga
Uttaĸĸilerugle
Saimautsomangmattille,
Serritilutillo.

6. Gûdib piniarninga
Tarnîk nâmagiuk,
Tattamnartullininĝit
Pivlugit, opigiuk.
Atâtatut naglimut
Issumagivâtit
Pêrpaillo aĸtornartut
Agviarĸonnagit.

GÛDEMIK PINGASÔLIJOMIK.

177. Mel. 185.

Atâtagigapkit nutaĸĸatut
Êgangarvigilagit!
Kattangutiga nâpkigilaunga
Manigulaungmingalo.
Anerneĸ anânatun-ilutit
Pêjakit kiksarnikka tamaita.
Gûd pingasôlijotit
Sapputsauvigivagit.

178. Mel. 132a.

Allein Gott in der Höh' sei Ehr'. 181.

1. Gûde nakoridlarlavut
Kujagênarlugolo,
Nâpkigitsainarmattigut
Pairiluarlutalo,
Gûb ĸuviagivâtigut
Ullapĸuteĸalerapta
Jêsub ânianganut.

2. Atâta! nertorpaptigit,
Pâmangavigivlutit,
Nakorênadlarlutillo
Nâlegauvît pivlugo.
Ajugaĸangitôgavit,
Perĸojatit malliktaulit,
Nâlegaujotôgavit.

3. Jêsuse Gûdib Erninga,
Inungnik illûnainik
Ullapirsaijotôgavit,
Nuname tammartunik.
Nâlegaĸ, Gûb saugârsunga
Tuksiarpaptigit mânna,
Nâpkigilaungmittigut.

4. Anernerlo ajunginеĸ!
Mannigortetuavut,
Sâtanib uivêninganit
Sapputilaungmittigut,
Kristub piulingmattigut
Aungminullo toĸĸominut,
Ajortunit tamainit.

179. Mel. 185.

O Vater, der du den Heiland. *250.

1. Atâta! tilliklilauĸtotille
Ernernik uvaptingnut,
Aĸsârtautailititigut mâne
Piuliklerninganik.
Ikkajortigut inôĸovluta
Tâpsomane, ĸuviagijarnut,
Kittorngautsainarluta
Illingnut Gûd Atâta.

2. Jêsus Kristuse Gûdib Erninga
Tillijaudlalauĸtotit,
Kilangmit uvaptingnut tamaunga,
Piuliklerĸovlutit
Inungnik, assiomadlartunik:
Kailaurittôĸtauĸ ômattiptingnut
Innigênarlugillo
Nunamêlertilluta.

3. Anernеĸ Gûdiojotit illa!
Mannigotsainartigut
Kappiagijaptingne tamaine,
Tukkisivaktaptingne:
Inûlidlarlugillo tarnivut,
Nekkoĸserĸovluta illuptigut
Ungamarerĸovluta
Jêsub ajoĸertûtânut.

180. Mel. 218.

Gott der Vater wohn' uns bei. *251.

Gûd pingasôlijotit igvit
Innigitsainartiguttôĸ,
Asserorĸoniaratigut
Ajorungnaitilutale;
Sapputitigut Sâtanemit;
Okpernermêtsainartittigut
Tungavigimariklutit;

Taimak ĸemâtittigut nellâgut
Ikligunernik mamaitunik,
Sâlaĸarmareĸovluta.

181. Mel. 132a.

Was Gott, der Vater und der Geist. *256.

1. Gûb, Atâtab Anernerublo,
Ajungitullininġit,
Saimaninġillo inungnut,
Jêsus pivlugo pivut:
Kennuguptalo Gûdemit
Jêsub attingane sumik,
Ahailârviovogut.

2. Kailaurit Jêsub aĸĸane
Pituaridlartapta,
Uvaptingnênarlutillo
Gûd pingasôlijotit!
Saimanartovingme mâne
Okperijomavaptigit
Inôvigivlutillo.

182. Mel. 228.

Halleluja, Lob, Preis und Ehr'. 184.

1. Hallêluja, nâleklugo
Nertoriartorlavulle,
Gûde pingortitsijoĸ
Issoĸangitoĸsoarmut!
Kutsaservigidlarlavut
Avagosuktotôjoĸ;
Attê, Gûde Nâlegaujoĸ
Ivsornaitoĸ
Opigilavut,
Ômamut ĸujagilavut.

2. Hallêluja! nakudlartub
Gûb Erningat toĸĸotaujub
Annerilaungmattigut;
Aungmut pissiaringmattigut
Serparsarlugit tarnivut,
Kittorngaringmattigut;
Tagva illa inôviksaĸ,
Piloringneĸ,
Pigijavut,
Illagêkapta aunganut.

3. Hallêluja, Gûd Aneraeĸ!
Mânna soraijuitomik
Nertudlarlaptigille
Erniangotinnaptigut
Pitiluta Jêsusemut
Anneridlartiptingnut;
Illa tagva ĸuvianaĸ,
Piloringnaĸ,
Tarniptingnut,
Piksarivavut nellâgut.

4. Hallêluja, nâleklugo
Gûdivut, nertorlavulle,
Attingalo ômamut!
Kilangmiut illagilugit
Imgertatôĸ nertornaumik,
Kuviagilavullo:
Hailig, Hailig, Hailig Gûde,
Nâlegavut
Gûd Zebaot
Nakoritsainadlarlavut.

NÂLEGAPTA JÊSUSIB KRISTUSIB ATÂTANGANIK ATÂTAGIJAPTINGNIKTAUK.

183. Mel. 82.

Lieber Vater, unser Herz. *263.

Nagliktoĸ Atâtavut!
Kujagidlarpaptigit,
Ernerpit ânianganik,
Aunârmatta avatingit.
Piulijomavluta,
Toĸĸungmallo pivluta.

184. Mel. 10.

Lasst uns mit süssen Weisen. 188.

1. Gûde nâpkigosuktoĸ
Atâta saimarsaijoĸ
Kujagivigilavut
Nertorlugo ômamut.

2. Gûdib ajortônerpât
Kittorngarijomavait,
Piulijauĸolaitalo
Tamaita, Ernermigut.

3. Atâtab naglingninga
Missigileruptigo,
Tagva tættekarnermut
Ârlorvigênarpavut.

4. Illale ajoĸtavut
Tamât tuksiarnermut
Taiguptigik Jêsumut,
Kippilungilâtigut.

5. Nertornautiksarnulle
Pigannertilauĸtigut,
Tunnitsivigiluta
Tarnipta piksanginik.

185. Mel. 214.

Sollt' ich meinem Gott nicht. 189.

1. Tuksiartuksaungilanga,
Gûd ĸujagênarlugo!
Aukak, illa naglingmanga,
Ikpigitsainarapko.
Naglingnermik kissiane
Ômattinga tættæpoĸ.
Piniatsainarporlo
Pairilugit ĸittorngane
Gûb nagligosungninga
Nungusuipoĸ illa.

2. Ernine ivlerinago
Gûb tunnivâ pivlunga,
Aunganut piulivlunga
Pitlartaujutiksamnit
Nellâgulle saimaninga
Ipaksinatsængitoĸ,
Uvamnut innornarpoĸ,
Kujalijutigivara;
Gûb nâgligivâtigut
Issoĸatsængitomut.

3. Tarnima pilloreutiksâ
Issumagiluarpâ,
Ânianingat timiga
Pairilualerivâ,
Sangênermut sungikuma
Piniaromanimne,

Pitsartunerminulle
Ikkajoriartorpânga;
Gûb nagligivâtigut
Issoĸatsængitomut.

4. Sinnikuma pairivânga
Nekkoĸsitilungalo,
Kaut tamâllo naglingninga
Nâpkigosungningalo
Tukkisivakka. Gûdima
Tessiulaungippanga
Kappiasudlarnikka
Pêjartaunajatsængilat.
Gûdima naglingninga
Nungusuipoĸ illa.

5. Gûdib naglingninga taimak
Nungusuitotôngmat,
Tuksiarpagit Âtâta,
Tunnitsiviolanga;
Pitsartunimnut tamainut
Erĸitsomadlarapkit,
Uvlullo unnuallo
Inôjungnaerĸârtinnanga.
Pâne ungagilutit
Nakorênalârpagit.

186. Mel. 96.

O Gott Vater im Himmelreich. *270.

1. Atâtak. ĸilangmêtotit
Kennuvigidlarpaptigit,
Attît nakoridlartaule,
Nâlegauvîllo ĸailaule
Sorairata perĸojarnik
Mallingnitsainarĸovluta.

2. Piksaĸartitsainartigut,
Issumagijungnaervigitigut
Sorlo pivigigaptigik
Idluitullivigijivut,
Tamapta serngnigitigut
Perĸonnata ajortomut.

187. Mel. 58.

Also hat Gott die Welt geliebt. 186.

1. Gûd nagligigangne inuit
Tunnivat tâpkonunga Ernît
Piulijauĸovlugit ânianga-gut,
Inôĸovlugillo toĸĸunga-gut
Aungagullo.

2. Ernît tunnigangne pivluta
Kanoĸ ĸujagijungnarpa-gît?
Sillaĸsoarmiut nachonad-lartut
Kristusekut anneridla-rangne,
Tattamnarmêk!

3. Angijomik kangusukpogut
Issumaksarsiolerupta,
Kamanginiptingnik, âĸik-sortarnik,
Ernerpit piuliklerninganik
Uvaptingnik.

188. Mel. 22.

Unser lieber Vater, du bist. 187.

Tættigitsainarpaptigit,
Ernivit Jêsub Kristusib
Kattangutigingmattigut
Atâtagigivaptigit.

189. Mel. 125.

Atâtagigaptigit
Gûd nertorpaptigit!
Pattangaitigaptigut
Mannigorlutalo
Tamât kiksarniptingne,
Tessioraptigullo
Sâvigivaptigit.

190. Mel. 9.

Der Du in dem Himmel bist. 190.

1. Kilangmêtotille Gûd!
Jêsus Ernetuat
Kattangutigigaptigo
Atâtagivaptigit.

2. Attît nakorijaule!
Kaujileraptigo;
Nellonarajalauĸtoĸ
Jêsub taingipago.

3. Nâlegaunît kailaule!
Ernerit tamainut
Naipertortauĸovlugo,
Toĸĸotigingmagit.

4. Sorlolo kilangmiut
Perĸojat mallingmatsuk
Mânetauĸ malliktaule
Okpertoĸotingnut.

5. Uvlome piksaptingnik
Tunnitsivigittigut,
Pitsartutilutalo
Jêsub toĸĸunganut.

6. Issumagijungnaikit
Ajornivut, sorlo
Pijomangmigaptigik
Inuĸattivulle.

7. Jêsusib Nâlegapta
Kennuêdlarninga,
Kammagidlaraptigo,
Inôtigivavut.

8. Ôktortaulungnartomut
Pititauĸonnata,
Tættigênarpaptigit,
Sangêtoĸsôgapta.

9. Tamainit ajortunit
Piulingmittigut
Pijarêrtilutalo
Illingnut ĸilangmut.

10. Amen Abba Jehôva.
Attît nertortaule
Nakorivaptigille
Issoĸangitomut.

GÛDIB ERNINGANIK, NÂLEGAPTINGNIK PIULIJIPTINGNIGLO.

191. Mel. 172.

Ach Gott, was hat für Herrlichkeit. 191.

Jêsus ânanaujôvlune
Nâlengnadlartoĸsôvoĸ,
Kuvianartovingmine
Tamainit angnerôjoĸ!
Kemmergovât Engelit inuillo,
Taiksaungitomik serridlarput,
Piloridlartut piulimajulle
Tâpsomangat piksarsiortut.

192. Mel. 132.

Der Herr ist mein getreuer Hirt. *277.

1. Nâlegaĸ pairijigivara
Ôma sapputivânga,
Taimaimat, ajungitomik
Ajoĸsatsængilanga;
Pairijima nerritipânga
Nuname inôtillunga
Oĸautsiminut, illa.

2. Nâlekab nâpkiningningat
Inûluartipânga;
Iglunganêtsainarama
Kuviasudlarpunga,
Nuname illagêktune;
Kaikoppangalo ĸilangmut
Najutsainarparale.

3. Piulijiga najunga
Aungnullo ikkingnullo
Nertoromavagit tagva
Opigidlarlutillo;
Tarnima ungagivâtit,
Missigijungnairunitit
Keavoĸ Marîatut.

193. Mel. 125.

Du Schöpfer aller Dinge. *278.

Gûb Erninga! tamainik
Pingortitsijotit,
Sillaĸsûb issuanut
Nâlegaujôvotit;
Sâtikit ômattivut
Ajortunit illingnut;
Tammartailititigut.

194. Mel. 16.

Mensch, du ein'ger Mensch. 194.

1. Saimarsaijotit Jêsuse!
Inungorsimagavit,
Attitit hailigeojut
Mannigortigivavut.

2. Inûliklerte tarninik
Âĸiksulaungmittigut!

Ômattivullo illingnik
Illumertilaungmigit.

3. Illanâĸ ĸennuniptingnut
Siutikik mannikik,
Tuksiarutittigullo
Atâtavit sângane.

4. Pingortitarnik tamainik
Aulatsijotôjotit,
Kattangutigivaptigit,
Puigunginaptigut.

5. Sapputsauvigigaptigit
Serngnigitsainartigut,
Innôgutigigaptigit
Ômartilaungmittigut.

6. Illissimajotôjotit!
Tammaleraiguptale
Uttertinasuartigut
Sâlagijauĸonnata.

7. Aggangnut tessiortigut
Nutaĸĸatitut illa,
Epĸêjaivigilutalo
Idluaringitarnik.

8. Ômattivut erĸartokit
Inôtilluta mâne;
Illænâridlartigulle
Issoĸatsængitome.

195. Mel. 68.

Seelen-Bräutigam. 197.

1. Gûb saugârsunga
Piulijiga,
Ômamut ĸujagivagit
Amugamga ajornimnit,
Jêsuse, aungnut,
Nagligosumut.

2. Taimak Gûdiga,
Nekkoĸsivarma,
Illûnarma, naglingnernut
Erĸigamga illænârmut;
Serrilerpunga
Nagligigamga.

3. Inuk Gûdelo,
Gûdib Erninga
Inûlerpotit nuname,
Piulivlugit tammartut,
Aungnut Jêsuse,
Inuglo Gûde.

4. Ullapĸosikit
Nagligijatit
Inuĸotitit, uvagut
Illingnik illitarĸsijut
Nagligivlutit,
Ullapirsakit.

5. Kugvioruma
Mannigorminga;
Pivlunga ĸugvioravit
Kugvikka allarterlugit,
Kugviornera
Pijungnailugo.

6. Serringmiguma,
Igvit pigamga,
Serriĸattigivarmalo,
Pâne perĸârtinnangalo

Nâksaungitomut
Pilunga sângnut.

196. Mel. 132 a.

Mein Herzens-Jesu, meine Lust. 198.

1. Nagliktara Jêsusiga,
Kuviagijatuara!
Ômattingnut ômattiga
Ungamut illingavoĸ;
Ômamut nakorivagit,
Uvamnullo nalingnivit
Nekkoĸsitsainarmanga.

2. Inôtigigapkit illa,
Pitsartutilaungminga,
Aĸiklugolo illuga,
Illingalerĸovlunga
Ajungitunut tamainut;
Ômattipkut, anernernut
Tessiortauĸovlunga.

3. Taimak illa pairigumga.
Inôsimne illûnâne,
Tagva ĸittorngarigamga
Nunamêtillungale;
Kilangmullo najorlutit
Nungusuitoĸsoarmut
Itterĸojomârparma.

4. Illanâtuarivagit,
Illumnik kiblêjotit;
Anânatut pairivarma,
Inûlidlarlungalo
Kanoênimnit tamainit;
Igvit nekkoĸsitiparma
Sangêdlarnimne tamât.

5. Pitsartutigivagillo
Sappûlutarivlutit
Mannigortigilarpillo
Kiksarnimne tamaine;
Umiaĸtorumalônêt
Aĸĸunaĸsoaĸarningane
Sapputsauvigivagit.

197. Mel. 22.

Du bist nicht mehr in dieser Welt. *289.

Mattomanêtsungnaipotit
Mânele erĸovaptigut,
Ajortunille tamainit
Sapputitsainadlartigut.

ANERNERMIK AJUNGINERMIK, TÂPSOMALO TUNNERGUTINGANIK PINIARNINGANIGLO.

198. Mel. 203.

Komm heiliger Geist, Herre Gott. 200.

1. Nâlegaĸ Gûde, Anerneĸ,
Okpertulle ômattingit
Missigitikit saimanernik,
Ikkitikit naglingnernut!
Nâlegarle, ĸaumajokut
Okpertilaukit Jêsumut;
Annerijatille inungnit,

Inuĸotivit nertorpâtit.
Hallêluja. :,:

2. Kaumajorle oĸausernut
Kaumaksakit ômattivut
Gûmik illitarĸseĸovluta,
Atâtamiglo taivlugo.
Nâlegaĸ! serngnigitigut
Ajoĸertortaulungnermit,
Jêsus okpervigênarlugo
Ômamut tættigilugolo.
Hallêluja. :,:

3. Mannigoijôgavillo,
Illuvut ônartilugit,
Nellâgôrtittigut illingnut
Illânele kiksartogut.
Nâlegarle! sangêtogut.
Illa pitsartutittigut
Ajortunut ajugauluta
Toĸĸomut sâlaĸarĸovluta.
Hallêluja. :,:

199. Mel. 58.

Nun bitten wir den heiligen Geist. 203.

1. Gûb Anerninga kennuvavut,
Tunnitsiviojomavluta
Mânna okpernermik
Miksesĸârtomik;
Ajoĸertortaujomavlutalo
Jêsusemut.

2. Ajoĸsarnartovingmênapta
Sapputitsainalaungmittigut;
Kaumartilugillo
Ômattivulle;
Mannigoijuksatôgavillo
Kiksarupta.

3. Naglingniojotit ômattivut
Naglingnernut illumertikit
Nagliktigêĸovluta.
Idluarijarnut
Issumaĸattigêktittigullo
Illuptigut.

4. Kaumartitsijoĸ! ĸaumartigut,
Illitarĸsilerĸovlutale
Jêsus Kristusemik,
Piulijiptingnik,
Tâpsomungalo okperĸovluta
Nellâgulle.

200. Mel. 89.

Komm, o komm du Geist des Lebens. 206.

1. Anernek ômartitsijoĸ,
Issuanit Gûdivut!
Pitsartunerniglo illa
Illumertimitigut,
Tâĸtôjut ômativut
Tagva ĸaumaksartauvut.

2. Kittorngauniptingnik Gûmut,
Missigititittiguttôĸ!
Mattomunga okpernivut
Nekkoĸsijauĸovlugo;
Kanoêtitaugupta
Annusingorĸonnata.

3. Anerneĸ piniarnitit
Saĸĸertitsainakittôĸ
Illuptingne; Sâtanasib
Pinasuarpattigut,
Ajugaĸanginernut
Sâlaĸartimittigut.

4. Toĸĸoviksavut pilerpat,
Kaujititsainartigut
Piksaĸarniptingnik pâne;
Gûd tunningmat Jesukut
Ânanâvaksoarmik
Taijaujungnangitomik.

201. Mel. 58.

Du der du Jesu Volk nie vergisst. 213.

1. Piulijipta Anerninga!
Puigunginangne tamaita
Jêsusib inungit
Nertorpaptigit;
Pairigangne tamaita tarnivut
Timivullo.

2. Sillainivut ikpigivavut,
Taimaktauĸ pitsakidlarnivut,
Nukkeĸanginapta,
Kaujimavogut;
Pitsartutikuptigut kissivit
Sullivogut.

3. Taimaimalle tunnidlarpavut
Tarnivut âĸiktaujomamut,
Illa Atâtapta
Ernerublotauĸ
Anernerublo ajunginerub
Pairksininginnut.

202. Mel. 4.

Sei ewig gepreist. 215.

1. Gub Anerninga,
Nertorpaptigit
Tunnigaptigut
Inôniarnermik Jêsusiptingnut,

2. Kaujerĸârnago
Ômattiptingne
Kaumaupaptigut
Illitarilugo Piulijivut.

3. Kannitanganut
Âlauraptigut,
Tautuĸôrpavut
Sorlo sâptingne pivluta toĸĸojoĸ.

4. Ômattivullo
Ânianganut
Kiblidlartauvut

Naglingninganullo aumadlalerput.

5. Opigosumut
Kujagivlutit;
Tuksiarluta:
Illuvut âĸikit nakorilugo.

6. Nâlegaptingnut
Âniajomut
Inôĸovluta
Ômativut nâlektikit
ômunga.

7. Tâpsomungalo
Okperĸovluta,
Soraijunata
Kujagivlugolo opigivlugo.

203. Mel. 4.

1. Gûb Anerninga!
Naglimut mânna
Najudlartigut!
Jêsub ikkinginik ĸaujitittigut.

2. Tessiortigut
Nagligosumut
Jêsusiptingnut
Tâpsominga erĸaititsainartigut.

3. Nippît illume
Tussarlavulle,
Tamaita uvlut
Killanârĸovluta ajungitomut.

204. Mel. 11 a.

1. Gûd ĸujagivaptigit,
Tunnigangne Anernît
Illuptingnut, ômunga
Tessiortauĸovluta.

2. Gûd Anernek ômamut
Tuksiadlarpaptigit,
Jêsusib ikkinginik
Nellojungnaititigut.

205. Mel. 79.

Geist Gottes, Dein Bemühen. 216.

1. Gûdible Anerninga
Pairksinît uvaptingnik,
Pinasuarnîllo
Oĸautaujungnangilaĸ,
Kujalijoĸangilaĸ
Nâmaktomigle illingnik.

2. Tagva opigosumut
Sângne pâmangavogut
Naglingnît pivlugo;
Kujagidlarpaptigit
Nâpkigijæksaunata
Ungagitsainarlaptigit.

3. Tamaptale nippingnik
Nâletsiarĸovluta
Erĸaititigguttôĸ;
Jêsusivut pivluta

Kuviasuĸovlugo,
Sujungaitênaraptigut.

4. Gûdible saugârsungat
Ikkinginik, aunganik,
Ânianganiglo
Nellojungnaitittigut
Illuptigut aungminut
Ôma pissiaringmattigut.

5. Gûdib ĸittorngangita,
Illangat tammalertoĸ
Tækkolerungnele
Naglimut innerteruk,
Sujungaitilaungmiuk
Kaĸĸialersârĸovlugo.

206. Mel. 22 f.

Gott heilger Geist, du Tröster wert. *315.

Okpertulle nunamêtut,
Attausiutsainartikit;
Tarnivullo Jêsusemut
Tessiutsainalaungmigit.

GÛDIB KAIKOJININGANIK, AJORTUT SÂGIARKOVLUGIT.

207. Mel. 97.

So wahr ich lebe! spricht dein Gott. *316.

Ahamarik! Gûd oĸarpoĸ,
Ajorneliksôjoĸ inuk,
Toĸĸoĸongilara illa;
Uvamnut sâterĸovara;
Ajornerille ipperarlugit
Uvamne inôtsainarĸovlugo.

208. Mel. 132 a.

Ihr armen Sünder kommt zuhauf. 217.

1. Ajortokullôjosetôĸ
Kaisâritse tamaunga!
Angmarsimangmat tamâne
Jêsusib ômatinga,
Illûnainut kiksarlutik
Ômamut ajornermingnik
Illitarĸsijunulle.

2. Oĸartoĸarpoĸ: „Ajortut
„Illalliorpait illa!“
Taimaimat ĸaituinarit,
Erĸitsomadlarpâtit
Piulijomalutillo.
Kugviorlutit ĸailaurit
Nâpkiginiarpâtit.

3 Jêsusib ĸennitsainarpâ
Saugaĸ tammarsimajoĸ
Nagvâdlarĸârnago tâmna:
Taimak nagvârtauĸogit!
Kemmâlaurit ikkinginut,
Sulle nelliusimangmat
Saimauservik nuname.

209. Mel. 165

So wahrhaftig, als ich lebe. 218.

1. „Ahamarik!“ Gûd oĸarpoĸ,
„Pijomatsængilara
„Ajortullijub toĸĸunga;
„Kuviagivarale
„Uvamnut sâgiarpat
„Kailugo ômattine;
„Inuĸotima illangat
„Assioĸojomangilara.“

2. Jesusivît ômatinga
Kemmergojungnarungne,
Pairĸsijublo nertornartub
Kennerasuarninga,
Killanârmaridlarmat,
Saukanik tammartunik
Uttertitsijomavlune,
Tagva ungaginajarpat.

3. Gûdîk! nâpkigosungnernik
Tukkisitilaungminga!
Illænâĸarnerniglotauĸ
Ôksitilaunga tamât.
Kiksartitsomairapkit
Kajungertilaungminga,
Ajungitamnut tamainut
Ungaĸovlunga illingnut.

210. Mel. 106.

Wo ist doch so ein Gott zu finden. 220.

1. Nane Gûdeĸarĸa illiktut?
Taimak ĸennuêrsârnermut
Ajortolingmik ĸennertomik
Pêjaivigijomavlugo
Ajorninginik; sâlerpat
Illingnut nâpkoarivat.

2. Nâlegaĸ inuit tamaita
Perĸutaungmatta illingnut,
Piulijauĸovattittauĸ mânna
Illûnainik pijomamut.
Sappermattale, kissivit
Sâgiartitsomavattit.

211. Mel. 1.

Gewiss, Du bist noch so voll Menschenliebe. 221.

1. Jêsuse sulle nagligosuktotit
Sorlo taika pivluta toĸĸogavit!

2. Kejungme, nipleravit, immerungnermik!
Sulle immerungnermik niplerpotit.

3. Illingnik inuit ômisudlartut
Piulijomadlarangne naglimut.

4. Attauserlônêt assioĸonnago,

Tokkungnut kibliniaromavattit.

5. Imâk okautsaukovattit kivgarnut:
Ullapirsautekaritse Gûdemut.

6. Ajortunit ajortûnersaugapse,
Piulijiptinguut ainiaritse;

7. Kanoêmangâpselônêt pititse
Jêsusemut, nachogitsængimasse.

8. Idluinerpângomangâpselônêt,
Illipsingnik ômattâ kêmitingmat.

9. Tarnise timiselo sujukpatta
Illipsingnik immerudlarpok sulle.

10. Assiojuksaunerminik kaujijok
Ingminiglo piulijomangitok;

11. Tuksiarune Jêsub ittiggangine
Tâmna assioniatsængilarle.

12. Amarkotun-ipallônêt illume
Ablatsângortitauvok nutakkatut.

13. Aputitut niglinarpallônêllo
Ônarsijaulerpok ikkoma sorlo.

14. Ujarkatut tokkungadlarpallônêt
Ômalerpok piloriktitauvlune.

15. Ajornek illume tokkotaulermat,
Jêsub aunganullo ânianganut.

16. Jêsub ittigganginnut pâmagitse
Inôtsine tunningmago pivluse.

17. Jêsub tokkominut piulingmattigut
Ittertitaujungnarpogut kilangmut;

18. Tautuklugo, kuvianarpok tagva
Piulijaujub kuviasungninga.

212. Mel. 39.

Kommt Sünder und blicket dem ewigen Sohne. 222.

1. Ajortose tækkosiuktôk Jêsuse!

Gûb nâksaungitub Erninga
piulijise
Kikkiaktortaujoĸ, niaĸô-
sertaujoĸ
Kakkilautinulle, pivluta
toĸĸotaĸ.

2. Kollarnermut okpingito-
ĸaranetôĸ!
Nutaĸĸatitulle illûnata pi-
ta!
Sillatulungnerit kikkiæk-
torlugit,
Piuluatangitut Gûb nâp-
kigingmagit.

3. Passijæksaunerminik nag-
vârsimajoĸ,
Jêsusib ikkinginut apĸu-
teĸarpoĸ,
Ingminigle ajungitsugi-
jungnaimat,
Jêsub inûlivâ nâpkigilu-
golo.

4. Illûnatik ajulertut aklu-
jullo
Jêsub toĸĸotauninga pi-
tuarivât;
Ômunga, Gûdemut ullap-
ĸosermagit,
Tamanna pivlugo Gûdib
nâpkigivait.

5. Ajoĸsatsainarluta, pini-
arpogut
Saimaninganut immarbik-
tun-itomut,
Akluvlutalo ajoĸsatsaina-
rapta,
Piulije tungagilugo inôta!

213. Mel. 376.

Kommt her zu mir. 223.

Uvamnuttôĸ ĸaisâdlale-
ritse!
Illûnase sænnikterijose,
Kiksartullo, nellît ĸailer-
patta,
Ajæktolungilakka
Mannigoromavakka.

214. Mel. 217.

Mein Heiland nimmt die Sün-
der an. 224.

1. Jêsusima nâpkigivait
Ajornernik sænnikterijut,
Inûblo Engeliblônêt
Ajortangit mannigorlugit,
Tarnekut saksârtut aglât,
Mamaitut Gûmut ingming-
nullo
Perĸojanut erĸartortau-
jut
Pijuksat ânianartomut,
Tâpkoa ĸellarudsârpait
Jêsusima nâpkigivait.

2. Nagligiluarmattigut
Anânamit ĸittorngaminik,
Næglingniub aĸĸartipâ,

Kilangmit, nunamut pilune:
Ajortuggit inningænne
Ômigijaujomavlune.
Inôtsine tunnigamiuk
Pivlugillo toĸĸo ôklugo.
Gûdemut nâmaksitipait;
Jêsusima nâpkigivait.

3. Mânna angmarmat ômattâ,
Nellipsarnartôjoĸ tarninut,
Ajortunik erĸsingmatta,
Kelluvait ingmingnik passijut,
Idluitullidlarningit
Pêjalerpait, Anernine
Tunnivâ ômattinginulle;
Tâpsomalo idluartomut
Tessiorpait illûnaita;
Nâpkigivait Jêsusima.

4. Atâtaminut pitipait,
Erĸilugit aunârtolingmut
Tallerminut, taimaimalle,
Atâtab nâpkoarinermut
Kittorngautipait ingminut;
Piminiktauĸ tunnijijoĸ
Tâpkonunga, inôtsemilo
Nâksaungitomik pingmilugit
Angijomik taimak illa!
Nâpkigivait Jêsusima.

5. Kanoĸtôĸ tækkonâleruk
Ômattingat kêmitingninga,
Ajortut nâpkigilugit
Kaiĸolugillo ĸugviortut,
Zoellnerillo; Zachêamut
Ittermat, Magdalênalo
Kugviormat ittiggangine
Kugviorningit pêjarmagit
Tainagillo ajorningit,
Jêsusima nâpkigivâ.

6. Illa illanâĸardlune
Petrusetauĸ tækkosalauĸpâ,
Kattadlalauralloarmat!
Sorlole taimailiorlune
Nuname arvertarame
Tamaitsainarpoĸtauĸ pâne
Sorlo kiksarvingmêlaurame,
Taimainivoĸ ânanauvingme,
Ajulertut illûnaita
Nâpkigivait Jêsusima.

7. Kiksartose ajornisse
Pivlugit, ôma ĸaiĸungmasse,
Sâtitse mânna ômunga,
Illûnaita nâpkigingmagit.
Assioĸongimattille,
Sôg kajusimavît sulle
Kivgartorlutit ajortomik?
Piulivlutille tikkimmat
Ajornerit tunnulirkit!
Jêsusib nâpkigingmattit.

8. Kailaurit oĸumaiguvit,
Tikkinasuarille, unêt

Ajornivit nênerpattit,
Tikkikungne nâpkigivâtit.
Ahâk ômattâ angmartoĸ,
Pagreartorpâtit ôma,
Akkuneĸa ĸêmitingnermut
Uttaĸĸivâtit piulivlutit;
Kailauritse illûnaŝe,
Jêsusib nâpkigivâse.

9. Oĸarnæk: sappernarpunga
Akkunit attornerlukkapkit
Saimarsautingita pingit,
Kaiĸungmanga nachogigapkit.
Taimainæk! Nellâgut mânna
Sænnikteriguvit illa
Ajornernik, ĸugviornermut
Kennuvigigungne ômamut,
Aungminut ubvalerlutit,
Jêsusib nâpkigivâtit.

10. Oĸarniarminæk: „sulle
„Tuavitsariaĸangilaĸ,
„Nunab allianarningit
„Attoromaĸârpakka sulle;
„Uvlome nâpkiningnine
„Gûb sorêrniangimago."
Aukak, nipliangmat uvlome, (Ebr. 4, 7.)
Piulijomavlugo tarnît,
Tussaruk, assioĸonnago
Jêsusib nâpkigingmago.

11. Illannâĸ ajortolingnik
Illingnut amulaungmittigut!
Illingnut ĸêmitingnermik
Illumertikit ômættivut!
Ômættillo sêksimajoĸ
Uvaptingnut saĸĸertilauruk
Kanimaniptingne tarnekut
Noĸĸajuitilauĸtiguttôĸ
Oĸarungnarĸârtinnata
Jêsusib nâpkigivânga.

KAKKIALERNERMIK PIULIJAUJOMANEK PITJUTIGILUGO.

215. Mel. 208.

Wir sind alle Sünder. 225.

1. Ajortoĸsôvogut
Ôminarlutalo,
Gûd nâpkiniktoĸ!
Idluitoĸsuit
Kappianarninginik
Pêjaijôvotit.
Ajungitotôvotit;
Asserorsimmavogulle
Inûlerniptingnit.

2. Jêsus toĸĸonernut
Ânianernullo
Piulilaunga!
Aungnut ajornimnit
Idluinimnillo
Ubvalaungminga!
Piniarnerijattit
Piulijaujutigivakka.
Tættigidlarapkit.

216. Mel. 22.

Herr aller Weisheit Quell. *325.

1. Illissimajotôjotit,
Sillainera ĸaujimavat,
Igvit ikkajungikumga,
Sulliniatsængitunga.

2. Tussakit tuksiarnikka
Sillatunermik pitinga,
Illitarĸsilerĸovlunga
Illingnik nangminimniglo.

217. Mel. 159.

Imgerut 51.

1. Gûd saimarsaijotôgavit
Nâpkigilaungminga!
Pêjakit idluinikka
Epĸêjarlungalo
Nâpkiningnît angidlarmat,
Idluitullilaungnikka
Kigligiutigivakka,
Kiksautigigapkit.

2. Ajortoliksôjunille
Erniangogama,
Sângne nachonadlarpunga
Idluitullinimnut;
Tâksiortuinalaurama,
Sillatuneĸartiminga,
Kaujitiniarlungalo
Miksesĸârnernigle.

Schaff in mir Gott ein Herz. 551.

3. Gûd sennalaurit illumne
Nutâmik ômamik;
Nutâmiglo anernermik
Nellâgôrtomiglo
Tunnitsivigilaungatôĸ!
Kênarnit pingujarnanga,
Anernîllo ajunginesĸ
Uvamnêtsainarle!

218. Mel. 82.

1. Inôjut akkorngænne
Idluartoĸangimat,
Kivgakullutuinaujogut
Erĸartorniaratigut,
Saimarsainît pivlugo
Tussalaungmitiguttôĸ!

2. Illumne anernera
Kappiaktoadlarpoĸ,
Ômattiga serĸomipoĸ
Ajornikka erĸarapkit,
Idluitullinikka
Asserortigigapkit.

3. Illa idluinikka,
Ômigidlarapkille
Tâpkonangat piulinga,
Killamiglo tussarminga,
Sâlagijaudlartotut
Illingalerkonnanga.

4. Killamik saimanernik
Tussartilaungmingatôk!
Tættigigapkit Gûdiga,
Apkomik attoræksamnik
Nellojungnaitilaunga,
Killanârvigigapkit.

219. Mel. 141.

1. Ajokertulaunga!
Kuviagijarnik
Piniarkovlunga,
Gûdigigapkit;
Illa Anernerpit
Tessiorlinga!
Arvertarkovlunga,
Apkosinerne.

2. Nekkoksitilaunga
Attît pivlugo,
Kappianartomit
Amulaungminga!
Kivgarigamgalo
Idluinikka
Kappiagijakka
Nungutilaukit.

220. Mel. 36.

Hier liege ich, o Jesu! Dir zu Füssen. 226.

1. Ahâk Jêsuse! sângnut pâmakpunga
Ômattimnelo sænnikterivlunga,
Naglingnerniglo akkêngaidlarama,
Nâpkigilaunga.

2. Aungnut ningautsaujungnaitinamgale
Kovilaurangne senningajolingme;
Tokkonît, âniatillo pivlunga
Erkarniakit.

3. Ikkitit pivlugit ajæktornanga,
Pijæksauniptut akkiniarnanga,
Inôkovlunga, tokkomut illingnik
Tunnilauravit.

4. Tagvale nertutsainaromavagit
Kujalimullo nâlegomavlutit
Attillo ussornartok sorairnanga
Nertudlarpara.

221. Mel. 83.

Das Vernunftlicht kann das Leben. 227.

1. Sillatunima illa
Pikarluktituinarpânga,

Kaumanersoarminut
Jêsusib ĸaumaksarpânga;
Inûlidlalermanga
Serridlarpoĸ tarniga.

2. Jêsus ijeĸartinga,
Tækkotsiarungnartungnik;
Kappianarmat illa
Tâksiorneĸ ĸaumajome
Kaumajoĸ tækkojaungipat
Uvlômariktillugo.

222. Mel. 149.

O! wo soll ich fliehen hin? 228.

1. Namut ĸemmâjuksauvîk?
Kia piulivângâ?
Kialo pêjarĸagit
Agviarutikka?
Igville Jêsuse
Aklujoĸ sangêtoĸ
Nâpkigilauruktôĸ.

2. Tarniga tækkosaruk,
Kellaksorsimajoĸ,
Âĸinermik sappertoĸ;
Killingit tautukit;
Jêsuse, saimaunga,
Kennuvigigapkit
Mannigorvigilagit.

3. Ômattiga sittijoĸ
Aumalertilauruk,
Kibliktaule, ĸugvinut
Perĸovlunga sângnut.
Najormît uvamnik;
Pêkit ajornikka
Pitsartutingalo.

4. Ikkitit ĸaitsingmatta
Inûlijiksamik,
Itterasuarpakka;
Ajornikka pivlugit,
Kappiasukkama,
Aukpit pêjarligit
Tamaita uvamnit.

223. Mel. 132 a.

Aus tiefer Not schrei ich zu Dir. 229.

1. Kiksadlarnermut Gûdiga!
Kaigarsugvigigapkit,
Tussaruk tuksiarnera,
Siutikik mannikik,
Tamarĸattalauramale
Idluitulligamalo
Egitæksaudlarpunga.

2. Tagva Gûd tættigivara,
Nangminimnik pinanga.
Oĸausingit malliklugit
Saimaninga tarnima
Tungavigitsainadlarpâ,
Mannigorvigilugolo
Nerriugitsainarpâ.

3. Unungmut kiksadlaruma
Ama uvlarârsungmut,
Nâlekab pitsartuninga
Tættigijomavara.
Illûnatiglo okpertut,

Erniangomajut illa,
Uttakkivât Gûditik.

4. Tâmna inôtigivavut
Apkutigællugolo,
Sæglotuitigivavut
Nagligidlarlugolo.
Nangminek imak okartok:
„Uvamnik naglingniktu ble
„Okausikka mallikpait.“

224. Mel. 75.

Wo soll ich fliehen hin. 230.

1. Namut sâniarpîk?
Nênertaudlarama
Ajortovaksoarnut?
Kia piulivângâ?
Inungne kiksarnimnik
Pêjaijokatsængilak.

2. Nâpkiniktôgavit,
Tagga tikkipagit
Jêsuse! kaikogamga.
Sænnikteridlartunga
Tarniga nâpkigiuk,
Nekkoksitilugolo.

3. Kittorngarigamga,
Ajornerijakka
Kappiagidlartakka
Illingnut pitipakka,
Pêjalaukit tokkungnut.
Inûlinga ikkingnut.

4. Passijæksaunane
Aut kovilaurangne,
Ômunga ubvarminga!
Mannigoruk illuga,
Ajornikka tamaita
Erkaumajungnailugit.

5. Ullapirsartiga,
Piulimagamga,
Idluitullinimnik
Illa pêjaijôvotit!
Illuvernut makkoa
Parngnanêrsokit sorlo.

6. Ajornikka illa
Unnuktoksôngmatta,
Aungnulle pêjalaukit,
Pivlunga tokkogavit.
Illingnik nellipsaijut
Tamaita âkigangne.

7. Inûlijaunerma
Pijariakarninga
Sokkosingilak sulle,
Aut kôktok ikkingnille
Pitsartutigivara
Sâlagilugit ajortut.

8. Jêsusiga aggut
Pitsartunekarpok,
Taimak aukpit kissime
Inuit illûnaita
Ivsornaitidlarlugit
Piulijungnarmagit.

9. Tamanna pivlugo
Mânna ômativut,
Tamaita epkejakit
Aungnut ajunginermut;

Illingnullo torĸokit
Sapputitsainarlugit.

10. Gûde, Anernernut
Tessiolaungmiuk
Kibliklugo illuga,
Allaijungnarĸovlunga
Âvinartunik illingnit,
Ungagitsainarlagit.

225. Mel. 132 a.

Stärk' mich mit deinem Freudengeist. 231.

Jêsuse najulaungminga,
Inûlinga ikkingnut,
Kidjijârnernut ubvanga
Illungertuleruma,
Angergarĸojomârumga
Annerijarnut ailanga,
Najugarnêĸovlunga.

226. Mel. 168.

Herr, ich habe missgehandelt. 234.

Nâlegaĸ pitlarnangatôĸ!
Ajortullilaurama
Perĸojarnik mallingnanga
Kaujitigalloaramga.
Ajornima nênerpânga,
Tailugille sapperpunga
Unnurningit pivlugit,
Igville pêjalaukît.

2. Âniagavit Jêsuse,
Aungnut inûlilaunga,
Ajornikka pêjalaukit,
Ubvarlugo illuga
Idluitullinimnille;
Ikkingnullo itterlanga,
Siorniudlarnimnit
Piulijauĸovlunga.

3. Pêjaivigijungnarparma
Ajornimnik Jêsuse,
Egikit immânut mânna,
Ivsornaitilaungminga.
Anernerpit pairilinga,
Illingnêtsainarĸovlunga,
Tessiudlarlingalo
Aĸsârnigauĸonnanga.

227. Mel. 75.

Herr Jesu, ewig's Licht. 235.

1. Kaumajoĸ Jêsuse!
Gûdemit pijotit:
Illumertittiguttôĸ
Naglingnermik illingnik,
Perĸutaumarikluta
Illingnênarĸovluta.

2. Nutângortittigut
Jêsus ĸaumanernut,
Kaumajome-iluta
Arvertarĸovlutale,
Gûb ĸittorngangititut,
Idluarijarnuttôĸ.

228. Mel. 123.

Erleucht' mich, Herr, mein Licht. 237.

1. Kaumaksalaungminga
Illitaringinama

Uvamnik, Gûdiga!
Sulle sâgiarnerma
Nâmanginginganik
Mallugosukkama;
Igvit âĸiminga.

2. Sannikterivunga
Naglingnera nellâgut
Illingnut Gûdiga
Pingimat, illumne
Ajortôjungale;
Tagva ajornikka
Kiksautigivakka.

3. Ômattîgle mânna
Sâgiarit nellâgut,
Nekkoĸsinginama
Kristus perĸârnago,
Ikligunikkalo
Allarmarikupkit
Nâmaksidlarpunga.

229. Mel. 125.

Herr Jesu, Gnadensonne. 238.

1. Seĸĸiniodlartotit
Nâlegaĸ Jêsuse,
Inôsiojotillo
Attê ômatiga,
Akkisuktilauruktôĸ,
Nutângortilungalo;
Gûdik tussalaunga!

2. Tarnimnit annitikit
Uvingub issumangit,
Annerosuktilunga
Illingnik Jêsuse!
Inôniarĸovlunga
Nakorijarnut mâne,
Piulijaugama.

3. Pigannertilaungminga
Illitarivlutit,
Illissatilungalo
Ajoĸertûsernut:
Illingnut Nâlegara
Okpitsainarĸovlunga
Ungagênarlutit.

4. Naglingnît Nâlegara
Pititsuk tarnimnut,
Ômamuttauĸ illingnik,
Naglingmerĸovlunga,
Kuviagijarnullo
Arvertatsainarĸovlunga
Apĸotingne illa.

230. Mel. 182.

Ich kriech', Erlöser! Dir zu Füssen. 240.

1. Piulijiga! pâmakpunga
Ittigangnut, nâpkiginga,
Ikkitit kunnitsainarlakka
Pêjakillo ajornikka;
Tâpkoa unnudlarningit
Kittiksaungitôgalloarput.
Ivsôjunga ajæktornanga
Ajortuggit piulijingat.

2. Ikkingne inniksaĸarpunga,
Nênermanga ajornima;

Ômatinnik inûliklerte
Pêlaukit âniaksakka.
Uvamnik nachungitotit,
Piginga okpervigigapkit;
Tammarsimajotun-inama,
Sennerarnut pitilaunga.

OKPERNERMIK JÊSUSEMUT.

231. Mel. 36.

Ach mein Herr Jesu. 241.

1. Nâlegaĸ Jêsuse pigingikupkit,
Aggullo tuksiangipat pivlunga;
Ajortunit ajortûnerôjunga
Namut sâlungâ?

2. Kappiasungnermut namut ailungâ?
Omatiktut naglingniktoĸarnerkâ?
Assingnik tættеĸarnangakissivit
Pituarigapkit.

232. Mel. 165.

Durch des Heiland's Blut und Leiden. 242.

1. Piulijipta aunganut
Ânianinganullo
Kivgaujungnaititauvogut,
Ajorniptingnit illa.
Gûb nagligosungninga
Nertornadlarningalo
Ômatipta opigivâk.
Ullapĸutеĸalerapta.

2. Nênertaujutiksaptingnit
Piulijaudlarpogut,
Piulijipta ikkingit
Kemâvigiguptigik;
Soĸĸosijuiluta
Okpervigiguptigo,
Pairiniarivâtigut.
Perĸutigimarikluta.

3. Jêsuse tækkonârupko,
Assingit illûnaita
Kamagijungnailerpakka,
Tamna pijomagapko.
Naiperĸotigingmanga,
Pijariaĸartakka,
Ômatimalo piksangit
Nagvârpakka tâpsomane.

4. Perĸutigijomavara,
Najoromavlugolo,
Piniarnikka tamaita
Tættigitsængilakka;
Jêsusible ĸaitangit
Nâpkigosungnerminut,
Inôgutituarigapkit,
Opigosûtigivakka.

233. Mel. 37.

So lang es Gott gefällt. 243.

1. Gûdib ĸittorngangit
Inôĸojangit

Nunamêtillugit
Ajutsainarput;
Okpertorle ôma
Nâpkigosumut
Asserorĸongilâ
Piulivâle.

2. Illitarigupta
Nangminiptingnik,
Illuptingne tagva
Ajudlartomik
Nagvâtsainarpogut;
Tarne timelo
Asserorsimavuk,
Ingergarmigle.

3. Jêsuse saimavoĸ
Kennuêlune,
Oĸautiguptigo
Ajorniptingnik,
Mannigôtiksavut
Tagva ĸannipoĸ,
Aungminut tarnivut
Inûlingmagit.

4. Kugvit allaterpait,
Pairilutalo,
Merngoêrservingmut
Illijauĸârata;
Timit sutaertuksat
Ivjume aglât,
Tætteĸartilerpait
Adsigilugo.

5. Tamanna pivlugo,
Illa tarnima
Pituaridlarpâ
Piulijiga.
Kilangmik nunamik
Kamangilanga,
Najorninganele.
Itsainaruma.

6. Gûd ping ɔrtitiga
Najulerpara,
Erĸaumadlarmanga
Kujagivara.
Aungminullo ôma
Piulivânga,
Toĸĸotigivânga
Inôĸovlunga.

234. Mel. 132 a.

Such', wer da will, Nothelfer viel. 244.

1. Piulijiksaungitunik
Kennertut, sullingilat;
Mâne attausênaujomik
Piuliklertoĸarmat.
Ôma piulivâtigut
Idluarsarpâtigullo
Pivluta toĸĸolaurame.

2. Piulijaujomajose
Tâmna ĸennidlarsiuk
Gûd nâlegaujoĸ kissiat,
Piulijigigapsiuk
Tâmna ĸennitsainarsiuk,
Piulijaujoĸ ômunga
Ajoĸsangimat illa.

234 a. Mel. 166.

Es ist vollbracht, was willst du nun. 245.

„Nâmaksivoĸ!“ piulijaunît
Nangmineĸ sapperangne,
Piniarnernut ajornitit
Pêjarungnanginangne.
„Nâmaksivoĸ!“ kammagiuk,
Akkilêĸongilâtit,
Okpernermêtuaruvit
Tamât inôtillutit.

235. Mel. 146.

Herr ich bekenne mit dem Mund. *349.

1. Nâlegaĸ, ômamut
Kigligiudsivunga:
Piulijiksamik
Assingnik peĸangimat.
Attilaurangnelo
Úviniga augalo,
Tamanna pivlugo
Ningaringilarma.

2. Aut pivlugo ĸilaĸ
Angmartaungmat pivluta,
Tagva okperpunga:
Gûde nâpkiniktotit,
Ômamut okpertoĸ
Toĸĸungnik aungniglo
Allarniængilat
Toĸĸ[illegible]ksanganut.

236. Mel. 22a.

Der Glaub' wirkt im Gewissen Fried'. 246.

1. Okpernerub saimarsarpait,
Kiksartullo mannigorpait,
Gûd nertorpâ, tâpsomunga
Kittorngautitaulaurapta.

2. Kujagivavut Gûdivut
Okpertungortimmattigut,
Ernermigut Kristusekut
Piloreutigivavut.

3. Okpernermut Jêsusemut
Piloridlarungnarpogut:
Tâpsomunga sâgiartoĸ
Sapputijautsainalerpoĸ.

237. Mel. 15.

Gleichwie sich fein ein Vögelein. 247.

1. Sorlo nuname ômajut
Sapputsauviksamingnut,
Pullangmatta sillarnerlukpat
Torĸortaujomalimut:

2. Taimaktauĸ pullasârpunga,
Ikkingnut, Jêsusiga!
Ajortut erĸsisârppanga,
Sapputsaujomavlunga.

238. Mel. 168.

Jesu, der Du meine Seele. 248.

1. Jêsus tokkungnut kejungme
Tarniga piuligangne,
Sâtanasib najugânit
Tâktomit amugangne,
Ajokertorluaramga
Inônasuarkovlunga,
Nâksaungitomut, tagva
Okperluaalertinga.

2. Jêsusiga pêjarpattit
Idluinikka aungnut;
Piulijiga tamanna
Piulijautigilago!
Anialutit ajortut
Nangmalaurangne kejungme,
Ajortoêrtilunga
Pigitsianga tagva.

3. Jêsus auktojut ikkivit
Kikkiæktortaunivit,
Puvinivit annautamut,
Illa tigluktaunerpit
Ômavît kappijauningat,
Timivillo aungêrotub
Kuviasuktipânga,
Mannigortidlarmanga.

4. Ikpigijakka tamaita
Igvit kaujimavattit;
Anianartok tokkonît
Innekarle tarnimne.
Ômattiga kiksadlartok
Aungnut kovisimajomut
Kejungme, serparsaruk,
Igvit, Jêsuse piuk.

5. Nâlegarle! okperpunga,
Innertuijungnaitinga.
Nekkoksititsungnarparma
Ajortut tikkippanga.
Nâlegaujoksôgaville
Tættigitsainadlarpagit
Tautulerkârtinnanga
Illingnik, Jêsusiga.

239. Mel. 22a.

O Jesu, sieh Dein armes Kind. 249.

1. Ahâk Jêsuse! kittorngat
Ittiggarnik erkitsijok,
Kiksarmat tækkosalauruk
Tokkovîllo kiblikliuk.

2. Nâpkigijæksaungitunga
Puailavingnut pivunga,
Ômattiga sangêdlartok
Aungnut inûlilauruktôk.

3. Ajortoksôvunga illa
Ajortulle kaujivunga
Pêjadlalaurangne igvit
Pivluta tokkolauravit.

4. Tarnikkullo timikkullo
Ânianît tautukkapko
Kidsijâdlarnîllo aungmik
Kappiaktoadlarnermut;

5. Niakôsidlartaunîllo
Mîttautigijaudlarnîllo

Issaĸajaudlarnîllotauĸ
Kollêt nerĸerĸsortidlugo;

6. Kejungmut kikkiæktortaunît
Sêrnartomik imitaunît,
Aunâdlartullo ikkitit.
Kassilinadlartoĸ toĸĸut;

7. Tamakkoa illûnatik
Pivlungataue pilaungilat?
Aukak illa Jêsusiga!
Tautudlarpagit pivlunga.

8. Opigomut erĸipagit,
Aunârlutit nivingagavit.
Aumavoĸ illa illuga,
Taimak nægligidlaramga.

9. Atâtamut oĸaravit:
Ivlerinago inôtsit
Toĸĸotigidlalauramga,
Takopsoagidlarpânga.

10. Abba Atâtamnik! mânna
Tailerlutit sappernanga,
Kittorngarigamga illa,
Ernerpît aunga pivlugo.

240. Mel. 183.

Sei gnädig Jesu! voller Güte. 250.

1. Nagliktoĸ Jêsuse! saimaunga
Ômatimnut ĸennugama.
Saimanernik ĸilanârpunga,
Saimaunga, Gûd, ajorama!
Illa ajæktutsængilarma,
Saimarlungale pivlutit,
Piuligamga ajornimnit,
Aut kovidlarangne pivlunga.

2. Ômatipkut erĸilaulagit,
Innigilauruk illuga.
Kemmalaurangne ânanaunît
Naglingnermut uvaptingnik,
Ômatiga nacho ginago
Annerilauruk iglungnut,
Timigalo ajulerpat,
Tarniga ĸongmuartilauruk.

3. Okpernermut aivigivagit
Naglimut aĸĸarviginga!
Illumertilaunga illingnik
Kuviasuktilungalo.
Kujagitsainaromavagit
Omattib ômaningane,
Tiglerniarungnaipallo
Soraertuksaungilaĸ naglingneĸ.

241. Mel. 211.

In der Welt ist kein Vergnügen. 253.

1. Tarnib sattôtiksanganik
Nuname peĸangilaĸ
Jêsusib assianik,
Ajornernut sâlagijaĸ

Uivêrivoĸ ingminik
Jêsus unganartotôngmat,
Ajoĸsartub tarningat
Mannigortigidlarpâ.
Sông-o-voĸ
Nagligosuktoĸsôninga
Pilorikput tâpkoa :,:
Jêsusib illagêngninganik
illangiusimajut. :,:

2. Tarne assiojuksauvoĸ
Idluarĸôrpallônêt,
Jêsusib piniarninga
Tættigingikuniuk,
Annorârinagolo.
Kangusuktitaujomârput
Idluarasugijut,
Epĸêjarsimanatik.
Tai-mai-mat
Ikkingit tættigissigik!
Piulijauvut tâpkoa :,:
Jêsusipta ikkinginut au-
nârtunut torâdlartut. :,:

242. Mel. 4.

Am Tag des Gerichts. 254.

1. Tikkiviksarne
Jêsuse sângne
Tækkuksaulerpoĸ
Ômatiga aukpît ubva-
laungmago.

2. Jêsuse sângnut
Pâmakterpogut,
Opigosumut
Piuligaptigut nakorivlutit.

243. Mel. 146.

Dort im Vollendungs-Saal. 255.

1. Takpâne ĸilangme
Idluartut inningænne,
Komunionemut
Jêsub attortanganut
Tâpkoa kissimik
Illaujungnalerput
Epĸêjarsimajut
Jêsusib aunganut.

2. Tagva illûnatik
Gûde ĸujagidlarpât,
Ikkinginut illa
Mâne âĸiksimajut.
Naglilauĸpissingâ?
Appertsorpattigut,
Kugvinut: Ahaila!
Kioniarpavut.

244. Mel. 106.

Ich habe nun den Grund gefunden. 256.

1. Okpernima kissarviksane
Pêjuitoĸ nagvâlauĸpâ;
Illa Jêsusib ikkingine
Kiglinganit tagvanêpoĸ;
Kissarviksarle sôngojoĸ,
Sillaĸsoaĸ nungulerpat.

2. Issumalinangitoĸ Jêsub
Naglingninga nagvârpa-
vut,
Aggangillotauĸ issammi-
jut

Tussumut ikkajorluta.
Naglimut illungertorpoĸ
Uvaptingnik ĸaiĸojimut.

3. Assioĸonginamittigut
Gûdib ikkajorpâtigut,
Tamanna pivlugo nunamut
Erningat tikkipâtigut;
Taimaimallo ômattivut
Pattaktorpait tupaklugit.

4. Naglingniub nelleĸangitub
Ajornivut pêjarmagit;
Kristusib aunganut illuvut
Nellâgut inûlijauvut;
Kristub aunga nipliangmat
„Nâpkinermik! Nâpkinermik!“

5. Naglingninganut aumavunga,
Aungminut piulingmanga;
Ômatânik tækkunârlunga
Ajornimnik kiksaruma,
Tagva nagvâtsainarpunga
Takopsoagilermanga.

6. Kissarviksaĸ una illâle
Najuênaromavara,
Naglingninga inôtillunga
Oĸautigivlugo tagva;
Takpânelo sorairnanga
Nakorênaromârpara.

245. Mel. 11.

Jesus ward ein Mensch für mich. 257.

1. Jêsusiga uvaptut
Pivlunga inôlermat,
Tarnima serrigivâ
Nekkoĸsitigigapko.

2. Jêsus ĸemmergogupkit
Nerchevingmêlaungnernit
Illuvermêlaungnernut
Okperlunga illingnut.

3. Ajulernera tagva
Erĸsinartullo illa
Tamaita nukkingêrput,
Jêsusiga toĸĸungnut.

246. Mel. 29.

O inniglich geliebte Liebe. 261.

1. Nagliktiga ungagijara,
Naglimut nelleĸangitomut,
Tâĸtomit nussulauĸparma
Kaumajomut pitilunga.

2. Ajornimnut toĸĸungalunga
Illumne asserulauĸpunga,
Ingergât ikligunima
Sâlagiĸattalauĸpânga.

3. Ômamut illapsugivarma,
Uvamnik asserortigama,
Nangianartoĸsoarmut
Kattaksimadlalaurama.

4. Naglimut amualaukparma,
Ajornerub pitsartuninga
Serĸomipat, pitilunga
Ullapirsautingnik sângnė.

5. Mânna nagvârpunga ikkingne
Nâmagijaunimnik Gûdemut,
Saimanernut illauvunga
Gûdib annerijanginut.

6. Ittiggangnut sêrĸortorpunga,
Kujalivigijomavagit,
Piniarnitit pivlugit,
Serrimut ĸugviorpunga.

7. Inôtsimne tamât nuname
Aggangnut tessiulaungminga!
Arvertatsainarĸovlunga
Nertornautiksarnut mâne.

247. Mel. 16.

Süsser Heiland deine Gnade. 262.

*1. Nâlegaĸ, nâpkigosungnît
Issumagijaptingnit
Anginersaungijaidlarpoĸ,
Illa tattamnarpotit.

2. Tuppaktoĸ, ajornerminik
Kiksartoĸ, Kristusemut
Sâlerpat, tuavitomik
Âĸiktauvoĸ aunganut.

3. Jêsusiblo ikkinginit
Nâpkiningneĸ kôlerpoĸ;
Sâgiarame, Abbamik
Nipliavoĸ okpertoĸ.

248. Mel. 79.

1. Uviningmêlauravit
Nâlegaĸ, okpernermut
Toĸĸo sâlagivat,
Sillaĸsoarmiullo
Piulidlalaurangne,
Okperneĸ sakkogilauĸpat.

2. Okperlunga illiktut
Arvertartuksaugama,
—Unêt sangêdlunga—
Okperneĸ tiguvara,
Sorsugiarĸogamga,
Ajorneĸ sâlagilugo.

3. Okpernermik illumne
Pigiarnilauravit,
Nâmaksitiminga!
Gûb nâlegauvinganut
Itterungnarĸovlunga,
Naggatiksamnut piguma.

249. Mel. 121.

Das Lämmlein ist geschlacht. *374.

1. Jêsuse toĸĸungmat,
Sillaĸsoarmiut
Piulijaumavut;
Tâpkoa kissimik
Assionialerput,

Kaijomangitut
Jêsub aunganut. :,:

2. Jêsus tarniptingnut
Saĸĸijalerângat,
Toĸĸojut ômarput
Kaumarput tâĸtomêtut.
Ânertaungmat Gûdivut
Kemmergovavut,
Kuviasukpogut
Piulingmattigut.

250. Mel. 75.

Ach Blut, ach Lämmlein'sblut. *376.

1. Saugârsûb aunganut
Âĸiktaulerapta,
Opigosudlarpogut
Ikkinginut pigapta;
Nâpkigijauniksavut
Taijaujungnatsangilaĸ.

2. Pivlunga Jêsuse!
Toĸĸotaugaville,
Sungertûtigivagit.
Sapkunginamga igvit,
Kittorngarilungalo
Illingnik pigamalo.

251. Mel. 167.

Ach Jesu, meiner Seelen Freude. *377.

1. Jêsus! ĸuviasûtiga
Akluijutigalo
Ajoĸsarvimne tamâne;
Pituaridlarpagit.
Ômisukteolauĸpunga
Illingnik, igvit tagva
Aungnut aglât inôsera
Toĸĸomut piulivat.

2. Kaujivunga Nâlegara!
Inôtigidlarapkit,
Pivlunga tunijaujotit;
Illingne Jêsus! mânna,
Merngoêrserneĸsivunga;
Koaĸsârtitaugaiguma
Ajortunut, sunamullo,
Illingnut ĸemâvunga.

252. Mel. 22a.

O Jesu Gottes Lämmlein. *379.

1. Jêsuse Gûb saugârsunga,
Aggut kissiat toĸĸullo,
Piulijautigivavut,
Inôĸovluta illingnut.

2. Kilangmit avimajogut
Illûnata kattangnermut,
Piulijiksaĸarata
Toĸĸomit Sâtanamillo.

3. Gûd tikkipaptigut tagva,
Inôtsit tunnilaurangne
Toĸĸomut, piulivluta
Kappianartunit tamainit.

4. Toĸĸogavit! Gûdib aunga
Kôktoĸ timingnit, ômunga

Sillaksûb tagva inungit,
Tokkomit piulivattit.

5. Gûdib ningausinga mânna
Kammingmat, Sâtanaselo
Sâlagijaungmat; Gûdemut
Erniangojungnarpogut.

6. Tokkut okpervigivavut,
Nâlegatuarivlutit;
Aungnik annorâkarapta,
Tokko erksijungnaipavut.

253. Mel. 244.

O Jesu Du wollst geben. 265.

1. Jêsus, inukotitit
Tunnitsivigikit
Okpernermik ômame
Kaut tamât nutâmik;
Aungnullo tokkungnut,
Tarniblo nellâgut
Ungagitsainarlitit
Pituangogavit.

2. Kanoktôk âniavit
Illagilittigut,
Kejungmelo tokkonît
Ômamigilavut
Sapputilauktigut,
Ôktornartovingme;
Kuviagingitarnik
Erksilerkovluta.

3. Nâpkiniktoksônîllo
Missigidlarlavut;
Tamaptalo saimanît
Pekarvigilavut.
Illanârijivut
Tækkonârmitigut
Saimanernut; nellâgut
Okpilerkovluta!

AJORNERNIT ISSUMAGIJAUJUNGNAINERMIK.

254. Mel. 155.

Gnade ist ein schönes Wort. 267.

1. Saimanek ânanauvok
Ajortoliksônermingnik
Kaujijunut,
Ikpigidlartunnullo:
Ingergât
Illinganerilauktattik
Amujaulerkârtinnagit
Assionadlalaungmat.

2. Saimanek angidlarpok
Ajortolingnut tamainut,
Jêsumullo
Mannigortaumajunut;
Tâmnalo
Aiviginiarunitsuk,
Illalliortautsainarput
Jêsub nâpkigingmagit.

3. Nâpkigijaukârata,
Kigligiudsilaukpogut:

Jêsusiga!
Tâĸtoĸsoarmêpunga
Nâpkiginga!
Tagva inûlivâtigut
Idluarsitilutalo,
Piloridlarĸovluta.

255. Mel. 228.

O Gnade, sei mir täglich neu. 268.

Saimanartoĸ pilauĸtara
Jêsusima ĸailauĸtânga,
Tukkisitsainarlago!
Tuksiarvigilaurapko
Tâpsoma oĸautivânga:
Pivlutit âniagama,
Inôlerit, ajornitit
Pêjarlugit, illûnaita
Issumagijungnaipakka.

256. Mel. 164.

Sagt an, die ihr erlöset seid. 269.

1. Piulimajose mânna
Oĸaritse: nakille
Nekkoĸsitiksaĸarĸise,
Serridlarungnarapse?
Jêsub toĸĸunganit
Aunganillo pivavut,
Naglingnermut ajornivut
Ingminut illilaungmagit.

2. Uviniptingnik attivoĸ
Toĸĸojungnalerlune,
Inuglo assiojuksaĸ
Piulijauĸovlugo;
Mânna Jêsusivut
Pairijigivavut.
Tâpsomungalo pingitoĸ,
Nekkoĸsitiksakangilaĸ.

3. Gûb Anerningat kissime
Piloriktipâtigut,
Inôtilluta nuname
Tessioramittigut
Jêsusemut illa;
Illagêt tamaita
Kristusib naglingninganik
Illumertênaramigit.

257. Mel. 14.

In evil long I took delight. 333.

1. Ajortomik akkuneĸa
Kuviasuktunga,
Kanguginago erĸsinanga
Koaksârnangalônêt.

2. Tækkogama suilamnit
Koaksâtainarpunga,
Inôserivalauĸtara
Noĸĸartitainarpâ.

3. Kejungme nivingavlune
Kappiaktoajoĸ,
Aunârtorlo angijomik
Illuma tautukpâ;

4. Ijingminut sangêtungnut
Tækkonâraminga

Kejungmit seningajolingmit
Kannidlartillunga.

5. Anernangêrĸârtinanga
Puigungilara
Ôma tækkonârningata
Kiblidlalaungmanga.

6. Illumne passijauvlunga
Toĸĸotilaurapko,
Taimak ĸaujititauvunga
Toĸĸungmat pivlunga.

7. Tautukama: ajornima,
Aunga kovidlarpât,
Kikkiaktoramitsugle
Tagvane ĸejungmut.

8. Sullinimnik nellolauĸpunga,
Kugvikka sungilat;
Namut sajuktoĸ tarniga
Ergutijungnarkâ?

9. Ama tækkonâraminga,
Imâk oĸaupânga:
„Issumagijungnaipakka
„Ajornitit illa.

10. „Pivlutit ĸorlorpoĸ auga
„Pissiarivlutit,
„Inôĸovlutit pivlunga
„Toĸĸotigivagit.“

11. Kangusûtigijæksakka
Ajorniâlukka
Toĸĸungat saĸĸertimmagit
Kakkialerpunga.

12. Saimaningat angiminga
Imaipoĸ uvamnut,
Issumagijaujungnainimnik
Kaujitidlarmanga

13. Toĸĸominut saimarmanga
Mânna ômattipkut
Illumertautainarpunga
Kuvianartomik.

14. Jêsusima inôtsine
Tunningmago pivlunga,
Mânna inôvigivara
Toĸĸotigingmanga.

258. Mel. 146.

O Jesu voll Geduld. 271.

1. Kennuêsârtotit
Saimaneliolutit,
Nagligosungnernut
Umatiga kibliuk!
Ikkajungikumga
Mannigoijomik
Nellomarikpunga
Sillaĸsoarmelo.

2. Sâvigivagille
Mannigorungnartiga,
Illannâĸ ômatît
Tækkonârungnarupko;

Tagva saimanermik
Ullapirsaumiglo
Nennisilerpunga
Kênavît sângane.

259. Mel. 83.

Herr, mein Heil in aller Angst. 272.

1. Jêsus Piulijiga!
Kappiasudlarangama,
Kejungmut ârlorlunga,
Ikkitit ĸemmergovakka;
Taimailiorangama
Mannigortaudlarpunga.

2. Tagva tautuktiparma
Ômatingnik angmajomik,
Oĸautilerparmalo:
„Kait mannigoromagapkit,
„Nênertaujutiksatit
„Toĸĸumnut pêjarpakka.

3. „Ômatît kappiasukpat
„Ikkimnut unnertôtiuk,
„Piuliklerneĸ taiguk
„Tâpsomunga, ĸailauĸtara;
„Mannigotuinarit,
„Uvamnut attalutit.

4. „Taimak illioruvit
„Erĸartortautiksaerpotit,
„Ajornitit pêrapkit
„Piloriktisimavotit;
„Aniajutigigapkit
„Pitlaræksaungilatit.“

5. Mannigornarpoĸ ôma
Nippinga nellungitara,
Kaujitimmanga sulle,
Ômattinga illapsumut
Tættæmat naglingnermik;
Aĸitsainarmangalo.

6. Âniatigingmanga
Aunârtoĸsôngmat pivlunga,
Takpâne sorairnanga
Hallelujâromârpunga;
Tussarnidlarpoĸ tagva
Kujalidlarniksara.

260. Mel. 234.

Vor wahrer Herzensänderung. 275.

1. Illunarsoatik inuit
Ingergarmik ajortoĸsôvut,
Inutoĸat inûsuktut
Ningarijæksauĸattigêkput.
Gûdible tillilaungmago,
Ernine, inogutauĸovlugo,
Tagva kigligiksarupta
Idluiniptingnik sângane,
Jêsuse nellâgut
Ikkajortigivavut.
Inugle sâgiaromangitoĸ
Piulijiminut,
Okperviginago
Piulijaujungnatsangilaĸ.

2. Saugârsugle toĸĸotitaĸ.
Kujanadlarpoĸ nâpkiningnît!

Naglingniktorlo uiksaĸ
Tarnipta ĸuviagivâtit,
Pivluta kappiasuktotit,
Timillo âniatitaujoĸ
Pivluta tarningêrtotit.
Sennerĸakut kappijaugavit,
Torârtimitigut,
Jêsuse toĸĸungnut!
Tarnipta sânginêtsainalaungmît!
Allarnagolônêt,
Kristus Gudeongmat
Pitlautiksaptingnik pêjaijoĸ.

3. Opigitsainarlaptigit,
Jêsuse pêjaijotôjotit
Ajorniptingnik! Igville
Inuit piulingikungne
Saksârajatsainarpogut.
Mânnale siorniornivît,
Aungmiglo kidsijârnivît
Aukpîllo, ikkivillo toĸĸovîllo
Kappianartovingmit
Piulivâtigut.
Akkilintiksaĸanginapta
Pigilaungmitigut,
Piuliklernernut
Pitsartutilaungmitigullo.

261. Mel. 97.

Du unser auserwähltes Haupt. 276.

1. Niaĸoĸ, Gûd pairijivut,
Tarnipta okperijangat;
Jêsus, annerimanivut
Ikkingne ĸemmergolavut!
Sennerĸakut angmartitaujokut
Tarnivut tessiutsainarmigit.

2. Tamanna tattamnadlarpoĸ
Sorrutsinut oĸikôrpoĸ,
Inûble okperilugo
Ajorĸôrpâ toĸĸominut;
Ômunga illagêt ĸaujijauvut
Killangmiullo imgerutigivât

3. Sillaĸsoaĸarningane
Piulijivut Kristuse
Tungavituarivavut;
Oĸautsit tussarnertut Gûb
Pitsartutingmagit ĸaujivasse,
Miksekârtomik ĸaujimajose.

4. Nutaraunerminillônêt
Passijæksaungitoĸarpat,
Ajornerit nellillônêt
Sulle attungikunigit;
Tamannalo tættigiguniuk,
Sillaidlarlunelo takpêdlarpoĸ.

5. Asserorsimanerminik
Illitarĸsimajoĸarpat,
Piulijomagunele
Ajornerminit ingminik,

Pinasuaralloarunelo
Piulije illitaringilâ.

6. Assiojuksauĸôrtorle
Toĸĸomit tuppalerune,
Idluitullilaungnine
Kiksautigileruniget,
Piuliklerte sâvigilugo.
Tagvainaĸ tâpsoma nâpkigivâ.

7. Taimak illapsugijane
Jêsusib oĸarvigivâ:
„Issumangnarungnainermik
„Ajornernit pillipagit;
„Tækkonârlunga okperviginga,
„Kuviasuklutillo makkitit."

8. Tagva tarne anernermik
Nutâmik pillitaulerpoĸ,
Jêsub pijomajanganik
Okpernermut pijungnarpoĸ,
Nutâmiglo annorârsimavoĸ
Saugârsungmik illitarĸsidlarpoĸ.

262. Mel. 151 i.

In Sünd' war ich verloren. *394.

1. Assiomalauĸpunga
Ajortoĸsôngmatta
Piniarnerijakka;
Tagva Gûb erningat
Erniangupsârtipânga
Toĸĸotaunerminut,
Piulijauniksamnik
Pinialaurame.

2. Ajornikka tamaita
Mattumavut mânna,
Kangusuktitsungnaipânga
Gûdima sângane:
Annorârtitauvunga
Pinnarnadlartomik,
Piloriktitaulunga
Idluarijanganut.

263. Mel. 16.

Wie der Herr am Kreuz gestorben. 277.

1. Nâlegaĸ toĸĸolilaungmat,
Toĸĸo nukkingêrupoĸ;
Tagvalo pissiarivânga
Kittorngaminut illa.

2. Kittorngaunerle Gûdemut
Kanoĸ tukkelik mânna?
Kaut tamât nutâmik tarne
Udsertorlugo illa;

3. Jêsus ĸennuvigilugo
Nutaĸĸatut ômamut:
Gûd tessiutsainarminga
Idluarijarnuttôĸ.

4. Tagvale sannikterineĸ
Gûd najoromavlugo,
Anernermut nênertauvoĸ
Mânna ômatiptingnut.

5. Mattoma ĸugviortipânga;
Illungertudlarlunga
Tussugama, Jêsusemut
Piulijaujomavlunga.

6. Tagvainaĸ toĸĸotaulauĸtoĸ
Ajornivut pivlugit
Jêsuse ikkeliksôjoĸ
Saĸĸerpoĸ tarniptingnut.

7. Taimailerupta tarnivut
Jêsusib agganginut
Perĸutauvut, tâpsomalo
Pairivait naglingnermut.

264. Mel. 1.

Was hätten wir für Freude oder Ehre. *396.

1. Suna ĸuviasugvigivittigo
Gûdivut ĸuviagingikuptigo?

2. Passijæksaungitoĸarĸa
inungne
Gûdib erĸartuiviat sângane?

3. Kina piniarnerijane pivlugit
Pilorigungnarĸa Gûdib sângane?

4. Kinalo nagvarĸa apĸut ĸilangmut
Jêsub ikkingita assiatigut?

5. Taimaitoĸangilaĸ inugasængne.
Jesusênakut itterungnarpogut.

6. Sannikterijoĸ Jêsusemut pikpat;
Ajorninelo pivlugit kiksarpat;

7. Nâlegapta tâmnale mannigorpâ,
Kittorngaminullo illautipâ.

8. Sâgiarangatta tammarsimajut,
Kuviasugvigivait ĸilangmiut,

9. Illagivlugit Piulijivullo
Nakoridlarpât ĸujagivlugolo.

265. Mel. 4.

Lamm für uns geschlacht't. *397.

1. Piulijiga!
Toĸĸotigigamga,
Tussaumagapkit

Kiksadlalerpunga naglinginapkit.

2. Sillaidlartunga
Tautunginama,
Ajornimalo
Kivgarilauĸpânga toĸĸungavlunga.

3. Kaumajub tagva
Najulerpânga
Tuppaktidlunga
Ilitarilugo Piulijiga.

4. Ômatipkulle
Takkordligama
Tuksiarpunga:
Jêsusiga takopsoagilaunga!

5. Sorairnangalo
Tuksiarapko,
Piulijima
Aungminut illuga âĸiksolerpâ.

6. Iliumne sorlo
Tussalerapko
Oĸautimmanga:
Ajornitit pejaromalerpakka.

7. Oĸausingalo
Okperigapko,
Ikpigivunga,
Aungminut ômatiga ubvarmago.

8. Piulijiga,
Najuênanga
Pairilaungminga
Ikkitillo opigitsainarlakka.

266. Mel. 164.

O Tage wahrer Seligkeit.

1. Inôseĸ illa nellâgut
Kuvianarpoĸ tagva,
Pêjarpa ta ajornivut
Mâne inôtilluta;
Jêsuse pivlugit
Âniadlalaungmat:
Ullapirsautinganullo
Ônarsikpatta illuvut.

2. Sannikterijoĸ ômame
Piulijiksaminik,
Gûb ullapirsarmagole
Aumavoĸ angijomik,
Missigilerune
Piulijaugame,
Tagva ĸilangmêpoĸ sorlo,
Jêsub mâne najormago.

3. Kanorle, taimaitoĸ sulle
Kangusumut ĸeangmat?
Kuviasudlarlunele
Jêsub najorninganik?
Ajornine illa,
Puigungimagit;
Mânnalo piulijaungmat,
Jêsub pingmago aungminut.

4. Tamakkoa erĸarlngit,
Taimaitsainadlarpogut:
Jêsub piulingmattigut,
Kujagitsainarpavut,
Nellopkotimullo
Kuviasumullo;
Angijomik ajortogut
Toĸĸotigilaungmattigut.

5. Pilloringnivut illale
Oĸautaujungnangilaĸ;
Aungat epĸêjarunitigut
Inûlivâtiguttauĸ,
Ajulerniptingnit
Pigivaktaptingnit
Illa aungat toĸĸungallo
Piloriktênarpâtiguk.

6. Aungagut ikkingittigut
Kilangmut itterpogut;
Taimailertimmattigulle
Amuluta ingminut,
Pakkoa illagêt
Imâk tuksiarput:
Gûd, saugangalo nertornaĸ
Aungat idluarsarmattigut.

267. Mel. 22a.

Christi Blut und Gerechtigkeit. 279.

1. Kristum aunga idluartoĸ
Ômatimne pigigupko,
Gûb sânganênіarpunga
Kilangmut pijomâruma.

2. Jêsusemullo okpertoĸ
Erĸartuivingmut pingilaĸ;
Taipsomunga okperpunga,
Ajornikka pêrpait ôma.

3. Gûdib sânganut piguma
Kiksarniænginivunga;
Ubvartaungmat ômatiga,
Pitlaræksaujungnaipunga.

4. Okperpunga Gûb Erningat,
Aungminullo toĸĸominut,
Piuligamga tâĸtomit,
Ajortunillo tamainit

5. Okperpunga Jêsub aunga,
Nâmagijaulermat mânna,
Gûb sângane: pêjarmagit
Illûnaita ajornivut.

6. Taimaimait tâpsoma aunga,
Mannigortiksarivara
Inônimne toĸĸumnelo
Tættigênaromavara.

7. Nâlagaĸ! nakudlarpotit,
Pivluta toĸĸolauravit;
Ajornivut pêjarlugit,
Kuviagijauĸovluta.

8. Jêsuse nakudlarpotit
Nuname inûlauravit,
Illûnaitalo inuit
Pissiarigangne aungnut.

9. Tikkikupko Jêsusiga,
Imâk oĸarniarpunga:
Ajutsainarama illa,
Aut pivlugo itterlanga!

10. Taimagle inôtillunga!
Tamaita innuĸattikka
Âniarnik sorairnanga
Oĸautênaromavakka.

268. Mel. 221.

Sei fröhlich im Herren. 282.

1. Kuviasulerit tarnîk Nâlekame,
Annorâtârsimajotit!
Piulijivit amuadlarpâtit
Tâĸtomit, idluarnermut;
Ajornerit pêjarpait aungminut
Peĸarĸonnago aĸĸonaijomik;
Kanoêtitsijut, ipeĸtotitsijut,
Mattulauĸpait illa, pinnarnadlartomut,

2. Pivianadlarmêk pikka soraingitut,
Piulijima ĸaitangit;
Assiolauĸtunnik ĸaitsivigivânga
Toĸĸominut aungminullo.
Okpernikut mânna tiguvakka,
Illerasungnanga, pigigapkit;
Pivlunga nellâgut piniulaungmagit
Pivlunga ĸejungme nivingadlalaungmat.

269. Mel. 16.

Sünder bin ich, ja das weiss ich. 284.

*1. Ingergarma Jêsusimnik
Ômisukteovunga;
Illakka piulijimnik
Oĸautjauĸattarlanga!

2. Sunamullônêt nuname
Idluarnimnullônêt
Piulijaujungnangilanga
Mannigortaunangalo.

3. Jêsub saimaningat kêta
Piuliklerningallo.
Ajortoerutivânga
Piloriktilungalo.

270. Mel. 58.

Was uns mit Frieden und Trost erfüllt. 286.

1. Ullapirsaumik tarniptingnut
Illumertaulerĸovlutale,
Piulijaunivut
Jêsub aunganut
Nagvârræksarivavut ĸaut tamât
Illuptingne.

2. Jêsub tunnergutauninganik
Ômamut tættekatsainartok,
Tunganilijauvok
Kairtomaringmut,
Sillaksoak nungulerpallônêt,
Pêngitomut.

3. Assianigle tættekartok
Igloliorpok siorkanut,
Piulijaungilak
Kellaktiminit,
Gûb saimarsauta akkekangitok
Nachogingmago.

4. Gûb nâpkigijomatsængilait
Inuit kaijomalungitut,
Gûb saugârsunganut,
Tokkolauktomut
Ajornivut pivlugit kejungme,
Piuliluta.

ÔMAMUT ILLUITOMUT TUNNINERMIK JÊSUSEMUT.

271. Mel. 376.

Gieb mir Dein Herz. 288.

1. Jesusima imâk okaupânga:
„Ômattît uvamnut tunnigungne,
„Perkojakka nâletsainarungne,
„Tessioromavagit
„Mâne inôtillutit.“

2. Perkojanga uvaptingnut tagva,
Kuviasutsainaromagupta;
Pilorikpulle taimailiortut,
Perkojanik nâlektut
Piksarsitsainarmatta.

272. Mel. 82.

Meine Seele, willt du ruh'n. 289.

1. Merngoêromaguvit
Ullapitaunæk tarnîk;
Piulijaujomaguvit,
Uvingub issumanginit:
Jêsuse ungagiuk,
Tagva taimailârpotit.

2. Ungajub tapsominga
Angnerpâk erdligivâ,
Naglingningallo kissime
Illangiutitipâtigut
Piloringnadlartunik,
Mânelo tâkpanelo.

273. Mel. 37.

Das ist der grosse Zweck. 290.

Pijariaĸarnerpâĸ
Torâræksanit:
Tunnidlarĸovluta
Illûnaptingnik
Piulijiptingnut,
Opigosumut
Ungagivlugolo
Ômatiptingnut.

274. Mel. 376.

Nun nimm mein Herz. 291.

1. Ômatiga, tamaitalo pikka
Pikit nægliktara Jêsusiga!
Tinnigalo tarnigalo illa
Illingnut perĸovakka,
Aungnullo âĸilikik.

2. Igvit Jêsus pituarivagit;
Ômatimne-itsainalerittôĸ
Gûdigale tungavigivagit;
Kappiasukkumalo
Tættigijomavagit.

275. Mel. 106.

Nimm hin von mir, was du. 293.

1. Ômatiga pijomagangne
Nagliktoĸ Piulijiga!
Piuk! piniutilaurangne
Aĸtorsarmaridlarlutit;
Tagva illingnut ĸaipara
Igvit perkutigigangne.

2. Ômatiga assingnut illa
Tunnijæksaringilara,
Tunnidlalauravit pivlunga
Unganarnerpângovotit,
Kissivit perĸutigivat
Assingnut pijuksaungimat.

276. Mel. 14.

Mein Gott, das Herz ich bringe Dir. 294.

1. Ômatimnik ĸaitsivunga
Illingnut Gûdiga!
Ikpigitinamga igvit,
Tâmna tunnilugo.

2. Atâtak tâmnale piuk,
Nachoginagolo,
Sângne ajoĸtoliksôjoĸ,
Illalliolauruk.

3. Illa ivsornartoĸsôjoĸ,
Mamaitoĸsôjorlo,
Kuksalaitoĸ, tækkorngartaĸ
Idluarijarnut.

4. Sângne ĸaĸĸialerpunga,
Piuserijamnik,
Mânna ajorniâlukka
Ikpigidlarapkit.

5. Gûde sittijoĸsônera
Aĸĸitilaungmiuk,
Idluitoĸ issumaga
Pêrle naglingnermut.

6. Jêsuse taimak piginga,
Ubvarlunga aungnut,
Tokkogavillo pivlunga,
Inuillo pivlugit.

7. Okpernikitub tarnima
Tiguliuk aggut,
Nekkoksiuk, ajornikka
Pêjarangne aungnut.

8. Idluarsitilaungminga
Piuliklernernut,
Ajornikka pêjarangne
Pitlautiksakkalo.

9. Gûd Anernek, uvangatauk
Innigilaungminga,
Jêsusib naglingningallo
Kibliuk tarniga.

10. Kaumanerpît kaumarlinga;
Næglingnivîllo Gûd,
Kiblidlarlinga, tâksoak
Pêrlugo uvamnit.

11. Gûde ômattiga piuk,
Nâlekvigilitit,
Innigitsainadlarmiuk
Nâksaungitomullo.

12. Issumangnik âkilauruk
Idluarijarnut,
Perkutaugama illingnut,
Pinanga assingnut.

13. Sillab pingit allarlugit
Nâlegungnaipakka;
Jêsus nâlegomagapkit,
Piuk ômatiga.

277. Mel. 79.

Herr Jesu Christ mein Leben. 298.

1. Nâlegak Jêsusiga!
Inôgutigijara;
Pigiluarminga;
Pivlunga tokkogavit,
Uvanga kaikogamga
Piginga Gûdiga igvit.

2. Issumaksarsiornanga
Assingnik pijomârtut
Pitjutigællugit;
Aggangnut Jêsusiga
Tessiortaujomavunga,
Tættigidsainadlarapkit.

278. Mel. 70.

Dem blut'gen Lamme. 299.

1. Aulik Nâlegak, pivlunga kejungme
Aunâdlarlutit, tokkotaulauktotit,
Aniâlauktotit Nâlegak
Ômattît sêngmago ajornima.

2. Illûnarmale, uvlome nutâmik

Tunnidlarpunga illale illingnut,
Issumangnik attulaungminga!
Idluinimnit ubvalaungminga!

3. Piulijiga idluilutakka
Kaujimavattit, sangêdlaramalo;
Tamanna pivlugo tuavi
Ajornimnit inûlilaungminga!

4. Pêjarlugillo, aungnut kovijomut,
Illa pivlunga kovimadlalaungmat;
Uvlullo tamaita tarniga
Idluarsaruk, pairilugolo.

5. Ajudlarpunga, nellungilarmale;
Naglikparmalo Jêsuse Kristuse,
Taimaimalle ĸujagivagit
Inôtillunga nakorivagit.

279. Mel. 14.

Du ew'ges Liebeswesen Du. 301.

1. Nâksaungitomut naglikto ĸ
Jêsus nertorlagit!
Kaut tamât pilligaptigut
Ullapirsautingnik.

2. Timivullo tarnivullo,
Inôserlo pikit
Âĸilaukittô ĸ illingnik
Nertordlerĸovluta.

3. Idluaringitatit Gûd
Pêkit uvaptingnit,
Ikkajortigullo, sumik
Ivlerserĸonnata.

4. Ajornivullo tamaita
Kaujigangne pêkit,
Amuatsainartigullo
Tamainit illingnut.

280. Mel. 183.

Da ist mein Herz und meine Seele. 302.

1. Ômatiga tagga kaipara!
Inniksautiuk illingnut,
Anernekut kajangertitsuk
Kuviasuktilugolo;
Naglingnivit soraingitub
Taipsomane uvaptingnut
Naglingnivit soraingitub
Ômatiga innigiliuk!

2. Illumne nâmagingitattit
Tamaita asserolaukit!
Idluinerub illûnapkut
Illainapkullônêt mâne
Kallaklunga kivgarikpanga,
Adsigêkpo ĸ Gûde sângne,
Kivgaujungnaitisimajo ĸ
Kissiat idluarigangne

3. Illale, tagga illûnara!
Nutâmik angidlarpagit:

Nagligitsainaromavagit
Illûnapkut pigilaunga!
Illanâra attît tamâne
Kikkiæktortaunîllotauk
Tækkuksautsainarlik
ĸaumne,
Naglingnermut taimaitin-
gatôĸ!

Næglingnît kissiat
Tættigivara.
Inôjomagama
Soĸĸosernanga
Kuviagijarnut,
Taimaitiminga.

2. Kennuvigivagit
Mânna ômatiga
Pitsartutilauruk
Aukserlugolo.
Tarniga pivlugo
Tuksiarapkit,
Timigataux aungnut
Inûlingmiuk.

281. Mel. 37.

Herr Jesu, nimm mich hin. 306.

1. Nâlegaĸ Jêsuse
Illingnêlanga

KRISTUSEMIK TARNIB ILLAKAROMANINGANIK.

282. Mel. 151.

Kanok pinniarlunga
Illalliorlutit?
Tarnima pinnarivâtit
Ungagigamitit,
Attêle Jêsusiga!
Ômatekulluga
Aungnut serparsarlugo,
Âkilaungmiuglo.

Tarne timelo tamarmik
Mâne pitilugik;
Taimak inôseĸ nuname
Tammarsuêrtoĸ, sumulle
Aĸsârnigausuêrluta,
Agganginit illa.

283. Mel. 159.

Das einige Notwendige. 308.

Attauseĸ pijarialik:
Kristus pigilugo,

283 a. Mel. 185.

Eines wünsch ich mir vor allem andern. 309.

1. Attautsemik tussuluar-
punga
Tamaitaĸsoarnit illa,
Keaviptingne tamâne tag-
va

Pilorigajarpunga:
„Takkonârlugo sokkosernanga
„Angut âniadlartok pivlunga,
„Aungmik kidjijârlune,
„Tokkomut pijauvlune!“

2. Ijîngma sângangnêtsainalaurle
Saugârsuk kennuêtok,
Piulijiga aunâdlarlune
Kejungme nivingajok,
Tarnikulluga puigornago,
Illa immerûtigidlarlugo;
Pivlungatauk kejungme
Nâmaksivôlaurame.

3. Puigortaililago nâpkinît,
Ama pijæksaunera!
Kennuévigidlarparma igvit
Tâksoarmêlaurama;
Saugak tammartok kennênarlugo
Nippingnik kammalerkârtinnago,
Akkitujomut illa
Pissiaridlarlunga.

4. Pigivarma! Amenêrviginga!
Jêsuse, pigivagit!
Nênilauruk ômatimnut tagva
Pivianardlartok attît!
Aiparijomavlutit tamaine
Tokkomut inôvlunga illingne
Angervigidlarpagit;
Sôngotitsijôgavit.

284. Mel. 146.

Den meine Seele liebt. 312.

1. Erdligidlartara
Nellekangitoksôngmat,
Nellâgut tâpsoma
Assingit sunaungilat,
Illanârijima
Najudlaraminga,
Kiksadlarneralo
Ômatimnit pêrpâ.

2. Tagva nagliktiga
Ajungitok tamainit.
Pijakka ômangat
Kujanadlarput illa,
Missigivarale,
Mâne najorapko,
Kingorngagulletauk
Tækkolermigupko.

285. Mel. 15.

Ich öffne Dir Herz, Seel' und Sinn. 314.

1. Ômatiga tarnigalo
Angmarpâkka illingnut
Kajungervigidlarapkit
Illalliorlagittôk!

2. Kommunionekartinga!
Kittorngait sangêdlartok

Ônarsititauĸovlugo
Nagligosudlarnermut.

3. Saimanerub anerninga
Illilertutsainanga!
Arvertartitsainangalo.
Senniagôrĸonnanga.

4. Ômatiga pimariguk,
Pitsartutilugolo!
Tagva piloridlarpunga
Jêsuse tækkogupko.

286. Mel. 161.

König Jesu, den wir lieben. 316.

Nâlagaĸ nagligijavut
Mikkiluartomigle;
Issumavut aulatikit
Kellaklugit illingnut;
Kajungerti-laungmittigut
Kittorngaumarerĸovluta
Kattimajoĸotingnulle.

287. Mel. 39.

Gesalbter Heiland. 317.

1. Piulijivut saimarsaijung-
ortotit!
Illanâĸarnernut nellipsa-
lauĸtigut
Pairĸsinernut mânna pi-
jomârtomelo
Nertornadlartomik serng-
nigilauĸtigut.

2. Gûb sauganga illatit na-
jutsainakit
Johannesib tækkolaung-
ningatut sorlo,
Saimarsainît perĸolauruk,
sorairane
Uvineĸattingne-itsainar-
ĸovlugo.

3. Ômatiga tækkotsainarle
ikkingnik,
Idluarnermelo aiparitsai-
naruk;
Ullapirsaut anginerpaujoĸ
tamainit
Uvamnêtsainarle soraijui-
tomik.

288. Mel. 4.

Eins bitt' ich vom Herrn. 320.

1. Nâlegaĸ sângne
Tuksiutiga:
Soĸĸosernanga
Illagêngnernêtsainaromav-
lunga.

2. Killanârnera
Taimaitsainarle:
Piulijiga
Kuviasuktitsainaromavlu-
go.

3. Ungagivagit;
Naglingnerale
Suglugigapko,

Uvamnik nâmaksijungnangilanga.

4. Johannesetut
Illingnêlanga,
Killanârama
Aiparitsainaromagapkit mâne.

289. Mel. 58.

Ach mein Herr Jesu, Dein Nahesein. 322.

1. Ahâgle Nâlegaĸ Jêsuse!
Najornît ĸaitsivoĸ ômamut,
Piloringnartomik
Ullapirsaumik;
Timetauĸ aglât ĸuviasumut
Nertordlermat.

2. Killanâritsainaruptigit
Illa, missigijomavlutit,
Kuviasukpogut;
Sorairatalo
Kujagitsainadlarpaptigille
Angijomik.

3. Kêmititsainartoĸ illingnik
Unnuallo uvlut nâvlugit,
Pilorikpoĸ tâmna
Nâksaungitomut.
Timingat, tarningat nertorpâtit
Naglingnermut.

4. Nâpkigællutalo saimavoĸ,
Ajorniptingniglo pêjaijoĸ
Mannigorpâtigut
Inûliluta,
Kajungilârnermullo tarnivut
Saipaĸsarpait.

5. Piuliklernernik tamainik
Illangiutitênartigut,
Taimaititigullo,
Kappiasumut
Unganermullo illingnuînaĸ
Ârlorĸovluta.

6. Kugviorangapta, mânnakut
Mannigortiguttôĸ toĸĸungnut;
Ikkitit tamaita
Aunârtoĸsôjut
Kaut tamat tautuĸôtsainarlavut
Tarniptigut.

7. Nutaĸĸatun-ilertittigut,
Tamanna pijominadlarpoĸ,
Ikkivit aunganut
Serparsartigut,
Taimailiorvigitsainartigut
Kaut tamâle.

8. Tagva ĸuviasudlarpogut
Angerarĸârata ĸilangmut.

Unêt sulle mânna
Kugviorupta,
Ômatiptale najorangattit
Nekkoĸpogut.

9. Tigusârpaptigut aggangnut,
Tessiorlutalo nellâgut;
Tagva erĸarlugo,
Opigukpogut,
Kujalinermullo ijivuttauĸ
Kugviorput.

290. Mel. 230.

Sei Du mir nur immer freundlich. 324.

Illannâritsainarminga
Oĸumaitoĸalerangama
Kugviorangamalônêt,
Missigitilaungmingalo
Mannigortaunimnik illingnut
Inôtillunga nuname;
Nâlegaĸ Jêsuse
Ungatilaungatôĸ
Illingnulle
Sorruseĸtut nagliktotut
Ânânaminik ungamut.

291. Mel. 36.

Ach Deines Gnadenangesichtes. 325.

1. Kênavit ĸaumasingat ĸaumarlinga
Illuvermut illijauĸârtinnanga;
Illannâĸarnernik naglingnerniglo
Ikpigilanga!

2. Timigalo tarniga toĸĸoville
Uvlut tâmaita nekkoĸsiligigle,
Najornivit saluteĸattarlinga
Illingnêlunga.

3. Illingnik kivgartorĸojomagumga,
Perĸojattit malligomadlarpakka,
Najornernik tukkisitsainarlanga,
Nagligigamga.

292. Mel. 185.

Dein Verdienst und Deine liebe Nähe. 326.

Piuliklernîllo najornîllo
Nekkoĸsitigilakka;
Gûb Atâtapta naglingningallo
Illagitsainarlinga,
Anânatullo Gûb Anerningat
Pairilinga, nâmakserĸovlunga,
Nekkoĸsijutiksakka
Nellonangilat tagva.

293. Mel. 124.

O was ist für süsse Ruh'. 327.

1. Merngoêrsidlarpunga Jesusimne,
Iksivatsainaruma ittiggangine;
Illa angmartipara ômatiga
Oĸausinginulle.

2. Mânepunga Gûdiga!
Tussartinga
Pijarialiksoaĸ
Kennerlugo
Malliktitsainarminga
Perĸojarnik,
Nertortauĸovlutit.

294. Mel. 218.

Erhalt' mir Deinen theuren Frieden. *Anh. 90.

Ullapirsautingnik Jêsuse
Tunnitsivigitsainanga!
Sangênimne pitsartutinga,
Oĸumaitut pêrsârlugit!
Erĸomanimne sinningnimne
Siorniornerilauĸtavit
Siarĸlerungnaitilinga!
Ânianitillo tamaita
Kuviasûtigênarlakka
Illingnut tikkerĸârnanga

295. Mel. 217.

Im Umgang mit dem Schmerzensmann. *Anh. 91.

Angut ânialik mâne
Nellâgut aipariguptigo,
Uvlut ĸuvianadlarput;
Ômatîk apperĸutigiuk
Tamât, uvloĸ ĸaulerangat,
Seĸĸinerlo nippilerpat,
Najuganêtsainarĸovlunga,
Sullinimne ĸikkarnimnelo,
Ikkinginut âĸiklunga,
Kaumanermut aiĸârnanga.

296. Mel. 159.

Erhalt' mir, Herr, das Glaubenslicht. 266.

Okpernerub ĸaumasinga,
Tækkoneĸ toĸĸungnik,
Tættaĸarnerlo illingnik,
Piulijiptingnik,
Aulajuitikik illumne,
Naglingnerlo, naglingnernut
Ônartisimatsainartoĸ
Pigitsainarlago.

297. Mel. 244.

Wir blicken nach der Höhe. 329.

Ârlorpogut takpaunga,
Jêsub nagliktipta
Tækkonâlermattigut;
Ijiptale tâmna

Tautugungnangilât,
Tarnipta missigivât,
Najorningalo mâne
Kuviâgidlarpat.

298. Mel. 146.

Mein unschätzbares Gut. 330.

1. Nertornaĸ tamainit
Mattomanêtillunga,
Attolerangapkik
Jêsub timâlo aunga;
Tâpkoale mâne
Komunionikut
Ôklugik ĸaut tamât
Sulle ajornarmat;

2. Tagva nanêkuma,
Uvlamit nnnuamut
Piuliklerninga
Erĸarasuarpara;
Okpernerma mânna
Inôtigidlarpâ,
Tækkovara sorlo
Aiparidlarapko.

3. Angut ânialik
Kemergojomavara,
Inûlervianit
Kejungmut tikkilunga;
Tautuĸôrangapko
Ajoĸertuijoĸ
Oĸâlatillugo,
Illuga ônarpoĸ.

4. Piniarningille
Pitsartutigivakka;
Pijangit nuname
Pilloreutigivakka.
Mannigortauvunga
Maria Magdalena
Erĸarluarapko,
Nagligidlarmago.

5. Arnaĸ ĸeadlartoĸ,
Keajungnaitipâle,
Erninga toĸĸojoĸ
Tâpsoma ômartipâ.
Lazarus toĸĸojoĸ
Illuvermêlaungmat,
Naglimut nangmineĸ
Kugviolaurivoĸ.

6 Tarnima Jêsuse,
Erĸarpa serrinermut,
Illinniartime
Ittiggangit ubvarmagit,
Johanneselotauĸ
Nâletsiartorle,
Tautuĸôrparatauĸ
Êgarvigijinga.

7. Kommunioneme
Aitortormagit ôma
Illinniartine,
Timiminik aungminik,
Tautuĸôrmigama
Tamaita pivlunga,
Pitsartutimmagit
Pilloreutikka.

299. Mel. 14.

Lass unsere Seele Schritt vor Schritt. 331.

1. Tarnipta Jêsuse tarnît
Najutsainarlitsuk
Ômativut serparsakit
Aungnut kovijomut.

2. Piulilaungikuptigut
Aniadlarnernut,
Assionajalauĸpogut
Issoĸangitomut.

3. Aungnut piuligaptigut
Kittorngaĸotivît
Pilloreutigilutit
Tungavigivâtit.

ULLAPIRSAUMIK KUVIASUNGNERMIGLO ANERNERME AJUNGINERME.

300. Mel. 167.

Meine Seel' komm' in die Wunden. *459.

Tarnîk Jêsub ikkinginut
Kait merngoêrsernermut,
Nagvârvingmut ullapirsaumik,
Tarnîk tagvungalaurit!
Issumalingasuêrit
Merngoêrserlutillo
Tagvane aiĸojauvingne
Aggangine sângane.

301. Mel. 115 b.

Wol dem, der Heil und Frieden hat gefunden. 334.

1. Pilorikpoĸ illa, ullapirsaumik
Nagvârsimajoĸ, Atâtamullo
Agviartaunane najûtsungnartoĸ,
Ôminautêjarsimajoĸ Jêsub
Ikkinginut; tâmna illa
Alliajuteĸarpoĸ
Nungusuitomik.

2. Gûb saugangata piuliklerninga
Kaitsivoĸ ullapirsaumik,
ôma
Assingane nagvârtautsængitomik;
Pigigupkolo, peĸadlarpunga
Pijariaĸadlarnimnik;
Kellujauĸovlunga
Erĸartortaunermit.

302. Mel. 221.

So ruht mein Mut in Jesu Blut und Wunden. 346.

Jêsusib aunganelo ikkinginelo

Illa merngoêrserpunga,
Illûnarma ômunga illigamalo
Nekkoĸsijauvunga illa;
Ikkingit innigênalerapkit,
Tarnimalo pituaringmagit:
Naglingninganiglo tukkisilerama
Inôsimne tagva allaromaerpara.

303. Mel. 37.

Volk Gott's die Freud' am Herrn. 336.

Inuĸutaujose
Gûmut, Jêsumik
Kuviasungnise
Nukkigissiuk;
Mânna najorpâse
Nagligijipse,
Ullapirsauminik
Tunnidlarpâse.

304. Mel. 184a.

Zeuch hin mein Geist. 335.

1. Annernîk Jêsub ikkinginut
Aunganullo aisâlaurit,
Immerlutillo tâpsomangat,
Nâmaksititauĸovlutit.
Aisâlaurit puailavingmut
Ômunga, kôtsainartomut
Ullapirsaumik mamaĸtomik
Tarninut immeruktunut.

2. Kissivit ĸuviagilagit,
Saĸĸervigênalaungminga,
Kiksautigijakka pêlaukit
Kappiasungnêjarlunga;
Igvit naglingniktoĸsôgavit
Kittorngattit najorpattit;
Kennertut nagvârungnarpâtit
Katsungaivigigunitit.

305. Mel. 228.

Friede, ach Friede. 337.

1. Gûdib ullapirsautinga
Atâtamit pijoĸ illa
Kristokut Anernerme,
Ajortut ômatinginut
Pititsijoĸ inôtsemik
Kuviasungnermiglo:
Ullapirsaut tâmna, illa
Illingavoĸ Okpertunut
Jêsusemik ungajunut.

2. Ullapirsaumik saĸĸêjoĸ
Âniadlartuksaulauĸpoĸ
Gûd ullapĸoserlugo:
Tarnîk tamanna kamagiuk
Kemergotsainarlugillo
Jêsup piniarningit;
Ullapirsaumik aungminut
Kaitsilerpoĸ, pêjaijomik,
Oĸumaitunik tamainik.

3. Taimak kamagilaungmattit
Perĸutaujuksaugivotit
Tâpsomunga tamâne:
Piuliklernermik illa
Saĸĸertitsingmet pivluta
Sorainiængitomik.
Taimaimat kamatsiarit
Illûnakut, tâpsomunga
Perĸutaumarerĸovlutit.

4. Jêsub ajoĸertûsingit
Ivlerilugit mallikit
Senniagôrnagillo:
Innerterutigijangit
Ulloreagitsainakit,
Tagva pilorikpotit,
Piloridlarmatta tarnit
Mâne taimak tunnidlartut
Ingmingnik Piulijimingnut.

305 a. Mel. 7.

Alle Deine Gaben. 338.

1. Kaitatit illûnatik
Nakkoĸsinadlarput,
Jêsusîk, angijomik
Kuviasûtigivavut.

2. Igville tamainit
Pinerpângovatit,
Illiktut sumiglônêt
Nunamêtoĸangilaĸ.

3. Ittervigilauruk
Nangminek ômatiga,
Illumertauĸovlugo
Inerĸonadlarnernik.

306. Mel. 114.

Mein Salomo. 340.

1. Uvamnigle pairĸsigavit
Gûdiga!
Pêrpattit tarnib oĸumaiⁿningit
Illûnaita; torârvigigupkit,
Anernerûblo ullapirsarmanga
Nekkoĸsivunga saimarsainernut
Erĸsijungnaitinamga illupkut.

2. Aggangne Gûd, innilangalerpunga,
Nekkoĸsilunga nâkaungitomut,
Igvit ullapirsautigigapkit;
Nâpkininguît inôgutigigapko
Illa; Gûde pituarigapkit
Nâmaksivunga missigivlutit.

307. Mel. 95.

Wol dem, der in Jesu Armen. 342.

1. Illa tâmna pilorikpoĸ,
Jêsub nâpkiningninganut
Ullapirsautisijoĸ;
Illinganerne tamaine,
— Illa torĸortautsiarmat—
Kuviasutsainarpoĸ.

2. Illa tarne serridlarpoĸ!
Tunnigupta saugârsungmut
Kivgartoromavlugo;
Tagva ômat ikkingine
Inôtsainarpoĸ tamâne
Saimarsauteĸarlune.

308. Mel. 218.

Wie wol ist mir, o Freund. 344.

1. Kuviasûtigitsainarpagit
Tarnimnik naglingniktotit!
Nênertaunadlartovingmille
Ômatingnut aisârpunga
Kiksarnadlartut pêrput tagva
Ômativîllo naglingninga
Missigigapko illumne,
Tagva sorlo ĸilangmêpunga.
Kina ĸuviasutsængilâĸ
Illingnik piksarsigune?

2. Ajortut nênidlalerppanga
Pikpangalo ôminartut,
Perĸojallo erĸartorppanga,
Tagva ârlorpunga ĸongmut,
Ikkitillo aivigivakka,
Tâpkoa torârvigivakka,
Tagva erĸsijungnaipunga,
Pitlaræksaugalloartunga;
Piulijigigapkit illa
Naglingnivit torĸorpânga.

3. Kanorlônêt tessiorumga,
Êgarvigijomavagit,
Pingnik nerrititsainarparma
Immilungalo ikkingnit.
Tessiortigijomavagit
Nagligosudlartotôgavit,
Najorumga nâmaksivunga.
Pivlutittauĸ serridlarlunga
Kaiĸogumga angerarpunga
Kuvianartovingmulle.

309. Mel. 164.

Wie wol ist mir, wenn ich an Dich. 345.

1. Illa piloridlarpunga,
Igvit erĸarangapkit,
Tarnigalo Jêsusiga
Ikkingnut pitikupko!
Jêsus illingnênaĸ
Kuviasukpunga,
Tarniga innilangakpat
Ittikkaville sângine.

2. Illa piloridlarpunga,
Kêmitivigigupkit,
Anerneralo illingnut
Sungiutilerupko!
Taimaitilaungatoĸ
Tamâne nuname
Kuviasûteĸarĸonnanga
Assingnik, Piulijiga.

310. Mel. 189.

Seitdem das Lamm am rauhen Kreuz. 348.

Saugârsuk ĸejungme ânialaungmat,
Ullapirsaumiglo ĸaitsimingmat,
Oĸumaitut illûnatik oĸiput,
Ullapirsautingat pingmattigut.
Jesub toĸĸunga
Ânianingillo
Kaitsitsainarput
Ullapirsaumik.

311. Mel. 155.

Sünde und der Sünde Sold. 349.

1. Jêsusib ĸennunikka
Nachogijomangimagit,
Ajornerit
Kivgarijungnaipânga:
Saimaneĸ
Tâpsomangat pigijara
Angnerpauĸutigivara,
Illumne torĸorlago!

2. Nâlegaĸ nertorpagit,
Nukkeĸangitoĸ uvanga,
Ajulertoĸ,
Ullapirsalauramga;
Taimaktauĸ:
Gûdib inuĸotinginut
Illalliortilauramga
Piulijigapkillo.

312. Mel. 75.

Wenn man die Gnadenwahl. 350.

1. Annerimanivut
Jêsub Ikkingine
Illa nagvâruptigo
Nekkoĸsijigivlugo;
Kuviagidlarpavut,
Nagliklugo omâmut.

2. Gûb sangane inuk
Ajornerpângojoĸ,
Kaĸĸialerunele,
Ajungitsuginane,
Naglimut nâpkigivâ,
Kellarudsârlugolo.

3. Nâpkigijaunine
Erĸaumatsainarpâ;
Noĸangilarlo tâmna
Aĸiktauviksamine.
Gûb ullapirsaininga
Najortigitsainarpâ.

313. Mel. 151 i.

Geist Jesu, dir sei Ehre. *479.

1. Jêsusib Anerninga
Opigilaptigit!
Ullapirsartaugapta
Ajoĸertuinernut.
Jêsusib toĸĸunganut
Piulijaugapta;
Oĸautigingmilavut.
Missigigaptigo.

2. Inôseĸ ikkingine
Tarnib serrigivâ,
Opigomut ômame
Kugviudlarluta;
Saimaneĸ ikkinginit
Ômamigijavut,
Illûnatik inuit
Kanoĸtôĸ ôglitsuk!

314. Mel. 82.

Jesus unser Hirt ist treu. *Anh. 106.

1. Pairijipta Jêsusib
Nertornartotôninga
Kaut tamât tukkisivavut,
Saugaĸotimitut sorlo
Pairitsainarmattigut,
Merngortoranelônêt.

2. Annerijipta Jêsub
Kaitsivigingmattigut
Piksanik nâksaungitunik,
Kuviasûtiksaptingnik
Ullapirsarnartunik,
Kujalivigilavut!

315. Mel. 205.

Unser Loos ist schön und gross. *Anh. 111.

Anneri-jaumanivut
Jêsumut, opinadlarpoĸ.
Ingminik tunnilune,
Illagijomavâtigut;
Allatsængimattigut
Mannigortigivavut;
Aipariguptigolo,
Pilorikpogut illa.

316. Mel. 230.

O welch unschätzbarer Segen. *Anh. 112.

Jêsusib inôninganit
Saimanernik angidlartunik
Tarniptingnut timiptingnut
Pitsainalerpogut mânna.
Issumangnarungnaineĸsijoĸ
Ajortunit ikkingine,
Tâmna peĸalerpoĸ
Saipakutiksamik;
Ômatinga
Oĸilerpoĸ
Okpernermut
Piulijipta toĸĸunganut.

317. Mel. 185.

Jesu, treuer Heiland, sprich. *Anh. 122.

Jêsusiga ullapirsautingnik
Pillitsainalaungminga,
Ômatima uvlune tamaine
Taimaktauĸ unnuane,
Illanâĸarnît serrigiliuk
Nekkoĸsijaujutiksamik
mâne
Ajoĸsalerĸonnago
Tiglerungnaiĸârane.

318. Mel. 141.

Meine Wünsche schliessen.
*Anh. 120.

Tussugidlartakka
Kennunermut kattivut:
Jêsus aunârnernut
Perĸutigilaungminga!
Tagva inônimne
Pilorikpunga
Ullapirsaumiglo
Ajoĸsarnanga.

GÛDIB KITTORNGANGITA PILORINGNINGINIK.

319. Mel. 136.

Wie wol ist mir, dass ich. 353.

1. Kuvianaĸ
Jêsusib ikkiminut
Aungminullo ajornikka pêrmagit;
Kennertara kajungilârnermut
Kristusib toĸĸungane nagvârpara,
Toĸĸosuitorlo inôgutigigapko
Toĸĸosuêrtitauvunga,
Kuvianaĸ!

2. Pairijima
Tarniga nerritipâ
Kaĸĸôjamik ômanadlartomigle
Immipânga, illale aungminik.
Kiksarnartoĸ sivôrajungnaipara
Jêsusib Kristusible najutsainarmanga,
Ajoĸsarĸonginivânga
Pairijima.

3. Kujalimut
Nerrivlunga immerpunga
Jêsub piminut nekkoĸsitimmanga,
Kaut tamâle, ĸannimaĸonnanga,
Issumajârtuksaungilanga mânna,
Tâpsoma piksamnik tunnitsivigingmanga,
Nerrivlunga immerpunga,
Kujalimut.

4. Inôvunga
Toĸĸosuêrtinamga,
Tattamnartullinitit nertorpakka,
Okperigapkit erĸartornanga,
Toĸĸolo pêjalerangne pivlunga,
Uvangatauĸ inôtsemut pititauvunga
Toĸĸosuêrtitauvlunga,
Inôvunga.

320. Mel. 218.

Jehova ist mein Hirt und Hüter. 354.

1. Jehôva pairijigigapko
Ajoĸsarniangilanga,
Piminik piksaĸartimmanga
Nekkoĸsititsainarlunga;
Aitipânga puailavingmut,
Tagvane uvaptut sangêtut
Ajortullo naipipakka.
Nukkingêrutilerangama,
Pitsartutinivâ tarniga,
Pitilunga inôtsemik.

2. Illa tessiorluarpânga,
Mallituinarparale;
Kappiaktoadlarumale
Tâĸtokut pigumalônêt,
Sangêdlunga, kiksadlaruma
Siorniortuksaungilanga.
Igvit najutsainaramga,
Kaumaksartigitsainarpagit
Tessiortigitsainarlutit,
Igvit êgarvigivagit.

*3. Hallêlujârvigidlarlagit
Saugârsuk pairĸsijôjotit;
Kanneĸarlanga tausendinik
Nertutsiarungnarlutit!
Tunnergutille pijomanagit
Umamik ĸillanâdlarpotit
Illingnut perĸutaujomik.
Taimaitoĸartilaunga; tagva
Ikpiginarmêk: „Pairijima
„Pigivânga, pigivara.“

321. Mel. 115b.

Wie herrlich ist's ein Schäflein. 356.

1. Kittorngauneĸ Kristusemut ânanâĸ!
Idluarnerpângongmat nuname,
Illinganeĸ tamana angnerpauvoĸ
Malliklugo soraijuitomik;
Kia ĸaitsungnangitangit
Piksarijungnarpait
Gûb ĸittorngangita.

2. Inôluarveĸaromajub tâmna
Pairĸsijoĸ najugarilerliuk:
Tâpsomane piksaĸadlarpoĸ tagva,
Sivorngagut piksaĸalaungitoĸ,
Mâne ajoĸsatsængilaĸ,
Nâlegaĸ tamainut
Pairijigingmago.

322. Mel. 97.

Mein alles, mehr als alle Welt. 358.

1. Tamainit piksaĸ, Jêsuse!
Pituarijagit mâne,

Illannâĸ nâksaungitomut,
Toĸĸotaujok aunârlune.
Nekkoĸsivunga tessiorumga,
Torĸorlungalo saputigamga.

2. Ajungitamnut tamainut
Sumik pijungnangikuma,
Sillainera sangênera
Ikpigituinarupkik,
Tagva, ajugaĸangitôjotit
Tamaine ikkajorungnarparma.

3. Tamanêĸojomagamga,
Illingnik kivgartorlunga,
Ajaupiarilaulagit!
Uvluksakka kittikangne,
Arvertarnera aulatilauruk,
Idluarijarnut perĸovlunga.

323. Mel. 166.

Die Gnad' ist unaussprechlih gross. 359.

Saimanerub angininga
Oĸautaujungnangilaĸ;
Ajortut nachonartullo
Idluarsititauningit
Innorpavut, Jêsusible
Aungminut ajorningit
Pêrlugit ullapirsarpait
Gûmut, âĸilugillo.

324. Mel. 155.

Christen sind ein göttlich Volk 361.

1. Okpertut pilorikput,
Gûmit erniangomavut,
Ungagivât,
Ônartisimavullo
Tâpsoma
Anerninganut, Jêsublo
Aunga pinnarsitigivât
Tautuĸôtsainarpâllo.

2. Jêsus pigerĸârnago,
Ivlerijungnaiĸârata,
Ingerĸârata,
Ôma ittiggangine,
Ungasid-larpogut saimarsainermit,
Apĸomillo amitomit,
Kaub uvlorianganit.

3. Illannâĸ amuartigut
Ômatingnut nagliktomut,
Kajungersainît
Tessiortigilavut
Nunakut.
Perĸutautsainarĸovluta
Illingnut, okperlutalo
Takpaungarĸârtinnata.

325. Mel. 185.

Sollt ich nicht von Lieb und Dank entglommen. 368.

*1. Kujalinermut naglingnermullo
Ônartuksaungilangâ?

Kina pivlugo inungolauĸâ
Gûde? Illa pivlunga.
Assimatauĸ piulijigivât,
Ikpigidlarumale, uvanga
Piulijaulaurama,
Kuvianarnerpâĸ tagva.

2. Illanâra aipatuarigupko
Sorlo ĸilangmêpunga,
Imâk erĸailerama, Jêsusib
Kittorngarilermanga;
Kiksartuksaujungnaipunga tagva,
Ajornimnik sannikterigûma,
Jêsusib najorninga
Mannigortigivara.

3. Ômatimne erĸaumalerapko,
Jêsus aklulerlune,
Uvaptitut avateĸarlune
Arvertarmat nuname;
Tagvale timiga pairivara
Sorlo Jêsus Kristusib timinga,
Pinasualerpunga
Adsigijomavluga.

326. Mel. 22 f.

1. Nâlegarle Jêsusiga!
Illingnut inûlerpunga,
Aungnut pissiarigamga
Pigitsainaromavlunga.

2. Mattomanêtillungalo
Aut, toĸĸullo, ikkitillo
Inôgutigidlarpakka,
Piksaringmagit tarnima.

3. Kêta unêt najungikumga,
Ajulertotun-ipunga:
Taimaimalle nutaĸĸatut
Tessiunga âniarnut.

4. Anernerpîllo timiga
Innigingmago, tarnima
Kemmakpago, ômartitsuk
Illingnullo ailaungmiuk.

327. Mel. 151 i.

Nellopĸotidlarupta,
Kuviasukpogut
Missigilugo ôma
Najudlarmattigut,
Mannigudlarpâtigut
Kugvêjalerluta;
Kanoêtsainarpogut
Jêsuĸangikupta.

JÊSUSE KRISTUSEME INÔTSEMIK NELLÂGÔRTOMIK.

328. Mel. 164.

Jetzt ist die angenehme Zeit. 370.

1. Nelliutijoĸ serrinaĸ!
Kilaĸ angmarsimangmat,
Illanâĸamut Nâlegaĸ
Saĸĸermallo ômame,
Nâpkiningningatôĸ
Saĸĸertilauĸtanga,
Illûnata opigomut
Nertordlerutigilavut!

2. Sillaĸsoab illusingit,
Nachogimariklavut,
Mânelo ivsornainermik
Pinasuatsainarta!
Okpernek nanêkâ?
Ikkomamarika
Tarniptingne? Uiksaĸtôĸ
Taimak pagrealerlavut!

3. Tapserusijatsainarta
Makkitiptigut mâne!
Taimaglo ingergarnivut
Takpaunga nâlerlavut!
Merngoêrsernermut
Tagva itterpogut.
Kiksarnartullo soraiput,
Kuviasutsainarpogut.

329. Mel. 173.

Eins ist not! ach Herr dies Eine. 373.

1. Attausek pijarialik,
Illitarilerlago!
Assingille illûnatik
Oĸumaititsingmatta,
Ômatib kappiasûtigivaktangit
Kuviasûtiksarsinane nellâgut,
Attausek tamanna pigilerupko
Attautsemut tagva nekkoĸsivunga.

2. Tarne nagvâromagungne
Kennernago inungne;
Kemmakit nunab pingille;
Jêsume ĸennerlugo,
Ômane illûnatik illagêngmatta,
Saĸĸermattalo pitaĸaloringnerit;
Tagvane piloringnek nagvâræksaĸ
Attausek piulijiksatuara.

3. Sorlo Piulijiminut
Marîa kippilermat,
Ittiggangita sangænnut
Inginame noĸartoĸ,
Ômaminut siutiminut nâlekpâ
Tussaromainaramiuk
oĸausinga;
Jêsusib kissiat pijomajanga
Missigigamiuk, ĸuviagivâ;

4. Taimaktauĸ kippilerlunga
Jêsus ungagivagit;
Ômatimne sorainanga
Missigiluarlagit;
Inugasæksuit tunnulerikpattit
Uvanga malligomatsainadlarpagit,
Oĸauseĸaravit ômanartunik
Tamainik tarnima piksârijanginik.

5. Gûmut nellopĸotijunga
Tættituarivagit,
Jêsuse pilorikpunga
Pivlunga auktogavit,
Kejungmêtillutit pêjaivigivarma
Pitlautiksamnigle toĸĸotigigamga;
Piuliklernerille okpernermut
Tættigivarale nâksaungitomut.

330. Mel. 115.

Wie selig ist's, nach Jesu Heil. 375.

Piloringnarmêk illa! Jêsusipta
Inôninga piuliklerninga,
Kêdlarnermut kippivigidlarlugik,
Nippoĸsaratalo, illuptingne,
Ikpigidlarĸârtinnata,
Ullapirsautinga
Pigidlaraptigo.

331. Mel. 184 a.

Dorten wird ein reines Herz. *503.

1. Takpâne ômat ivsornaitoĸ,
Inuit perĸutinginit
Tamainit angnerpaujomârpoĸ;
Mâne ullapĸuteĸartoĸ
Gûmut, takpâne merngoêromârpoĸ
Ullapitaunane illa,
Pijomajanganiglo pijoĸ
Takpâne erĸiertorpoĸ.

2. Inuk! Jêsus ĸemergoleruk
Igsagæksaridlarangne,
Tunnilerillo tâpsomunga;
Nangmautinga tiguleruk,
Malligvigitsainarlugolo,
Tâgva saimarsainerminut
Illigitsainarniarpâtit
Nangiarnartokarangat.

332. Mel. 29.

O Jesu, lass doch hier auf Erden 377.

1. Nunamêtillunga Jêsuse
Illingnêtsainatilaungminga!

Mâne ôgialerlugo,
Pâne najutsainartara.

2. Kanoĸtôrle piniarlanga
Nertornartomik, âĸiminga;
Angergalerĸârtinnanga
Nellagôtsainarĸovlunga.

333. Mel. 218.

Ich will dich immer treuer lieben. 378.

1. Naglingnersarijomavagit
Jêsuse nekkoĸsitinga;
Apĸosinernik attorlanga
Merngoêrviksarsilunga,
Nelleĸangitomik nuname
Ânanaunerpângojomiglo,
Kilangmut itterĸongmanga.
Nâpkigigamga, ômatiga
Perĸutauĸovlugo ĸaipara,
Kajungertitsuk illingnut.

2. Inôsera tamât Jesuse,
Tagva perĸutaumarigle
Illingnut tussugidlartamnut!
Illingnik missigitinga!
Nagliktara ômariktinga,
Attaruilidlarĸovlunga
Merngoêrviksiorlunga
Ômatingne sêksimajome.
Pigilauruk pijomajara
Taimaktauĸ pitsartunera.

334. Mel. 230.

Jesu, der du uns erworben. 386.

1. Kejungme toĸĸolauravit,
Piloriktuksangortipattit
Illunaitale inuit:
Saukavit illitarivâtit,
Pairijimingniglo taivâtit,
Saimausertaujomavlutik!
Ullapirsaijotit
Saimaromavluta
Tussugavit,
Jesusivut
Saimartigut
Inuĸotigigaptigut.

2. Piloringniksat illûnatik
Toĸĸungnit Jêsuse pingmatta;
Tamâne inôtilluta
Âĸitsainalaungmittigut
Idluarijarnut, uvagut
Ajungitoĸanginapta;
Pitsartunernulle
Ômartilerangne
Ômativut,
Ingergamik sangêdlartut,
Toĸĸut inôtigilavut!

3. Inôsiptingne nuname
Tamât, ômativut Jêsuse
Illingnêtsainalaungmilit.
Nagligênalauraptigut
Toĸĸungnut piulivaptigut:
Taimak nagliktoĸangilaĸ
Assingnigle illa!

Erdligivaptigit
Angijomik;
Ômativut ônartikit,
Ungagitsainarlaptigit!

Akkerartortomik
Illa ᴏᴋausernut.
Adsiovalliatitigut
Illingnut Piulijivut.

335. Mel. 164.

O Lamm! das überwunden hat. 388.

1. Saugârsuk! sâlaᴋalauᴋtôᴋ,
Sâlaᴋarmarilaurit,
Peᴋarungnaerᴋârtinnago
Uvaptingne sunamik,

2. Kellarudsâlaungmittigut
Nangminerijaptingnit,
Kuviagingitarnillo
Mâne inuᴋotingne.
Piniarᴋonnata
Sunamigle illa
Nâmagijaulungitomik
Nâlegavut ᴏᴋausernut.

MALLINGNINGNERMIK JÊSUSEMIK, ILLANGIUTINERMIGLO SIORNIORNINGANIK.

336. Mel. 90.

Mir nach, spricht Christus. 390.

1. Kristusemiut tamapse
Malliksingârpâsele,
Taimak ajugauᴋojipta
Pivâtigut: „Okoᴋse!
„Sumut pijaugupselônêt
„Nâleksingale tamainik.“

2. Nagliktoᴋ Nâlegaᴋ tâmna
Mallitsainarlavulle,
Kappiasugviptingnelo,
Sivordlerigaptigo;
Nellâgôngitoᴋ, ᴋilangmut
Pijuksaujungnaipoᴋ illa.

337. Mel. 68.

Jesu geh' voran. 392.

1. Sivorlilaurit
Jêsuse igvit
Inôtseme, uvagullo
Malligomagivaptigit;
Tessiortigut
Illa ᴋilangmut.

2. Oᴋumaitokut
Pijuksaugupta
Soᴋᴋosijuititigut,
Ogguarᴋonnata tagva;
Apᴋut illingnut
Mâne amingmat.

338. Mel. 16.

Bleib bei Jesu, meine Seele. 393.

1. Tarnîk illa, Jêsuseme
Mâne itsainalaurit
Inôsek annajanarmat,
Udsertutsainalerit.

2. Pigijarnik sapkosinæk
Okpernermut Gûdemut,
Sunamullo utterkonæk;
Sokkosijuilerit.

3. Nippingajokaranetôk
Omatingne sunamik,
Kellaksortitsijunigle
Ipperaisiarlutit.

4. Inôniarasuarit
Jêsusib tokkunganut,
Sumut ivsornarserkonnak
Tâpsomanêtsainarit.

339. Mel. 146.

Herr Jesu, führe mich. 395.

1. Jêsus tessiunga!
Inôtillunga mâne;
Illingnut pilunga
Uvamnik pinangale;
Uvamnik piguma
Tammarsâlerpunga,
Tessiorumgale
Sapputijauvunga.

2. Ajungitullinît
Pilerangne illumne,
Nâmaksitênarpat,
Illingnêtuarpunga;
Nâlegomavagit
Kiksarumalônêt
Serrigumalônêt
Nunamêtillunga.

340. Mel. 16.

Du allein must uns vollenden. 397.

1. Jêsuse, mâne kissivit
Âkitsainartigulle,
Tættituarigaptigit,
Tarne nagligigangne.

2. Illa akkitudlartomut
Pissiarigaptigut.
Kivgaukonnata ajortomut;
Tokkungnut âkitigut.

3. Tokkungnut amuartigut,
Kikkiæktortaulerlit
Uvaptingnik agviartut;
Pâne nertorlaptigit.

341. Mel. 164.

Wie gross wird meine Freude sein. 400.

Illâle, angidlartomik
Kuviasulârpunga,
Okpernerme Gûd illingnut
Nellâgôtsainaruma,
Nachogijaunermik,

Kiksarnermiglônêt
Kamananga torârlutit,
Pâne nertoromârapkit.

342. Mel. 155.

O Du Seelenbräutigam. 401.

1. Tarninik pairĸsijotit
Illingnik illitarĸsijut
Taisijullo
Tættiksaĸartuksauvât
Assingnik?
Aukak illa, pingortitaĸ
Sangêdlarpoĸ, Nâlegaujoĸ
Tarnipta pijomavât.

2. Okpertut nunab pingit
Pituarijæksaringilait.
Kuviasumut,
Imâgle perĸojauvut:
Ikkilik
Jesusênaĸ malliklugo:
Aglât kappianartokut,
Tâmna sivorlerivât.

343. Mel. 26.

Wir sind Dein Eigentum. 405.

1. Perĸutigidlarpaptigut
Jêsus! tarnekut timekullo,
Pitlaræksaunajarpogullo
Malligomangikuptigit.

2. Attannîk! kina illiktun
Ômamik pijomajungnarĸa?
Kia âniatigilauĸaûk?
Igvit toĸĸotigilauĸpat.

3. Attannîk! pijomajarnik
Tagva tarnimnut aglalaurit;
Sunamik pijomaĸonnanga
Assingnik Piulijiga.

344. Mel. 221.

Wir ruhen in Jesu dem Felsen. 409.

Kairtoĸ Jêsuse saputsauvigivavut
Kiksarnartut pêrĸârtinnagit,
Issumagingmattigut ĸaujimavavut,
Aklunivut nellungilâ;
Illa erĸsuktuksaujungnarnivut,
Nâmaksitilugit pivâtigut,
Oktortaunerilauĸtavulle ĸângertut
Tamakkoa nertordlerutigivavut.

345. Mel. 58.

So zieht die Gemeine dem Lamme nach. 413.

1. Kappianadlartokut aglât
Illagêt Jêsuse mallikpât;
Tamanna pivlugo
Kiksartitaugunik

Kuviasudlarput nertorpallo
Angijomik

2. Inônata nangminiptingnik
Jêsub aune kovilaungmago
Seningajolingme
Tokkolaungmallo:
Okpertut tâmna kissiat mânna
Mallitsiarpât.

JÊSUSIB NAGLINGNINGANIK INUNGNIK.

346. Mel. 166.

O Jesu, Herr der Herrlichkeit. 414.

1. Ânanaunermut Nâlegak
Jêsuse! issuanit
Imgertokalautsangilak
Nâmaktomik illingnik
Inûlitigut nutâmik
Illuvullo kiblikit,
Opigosumut naglingnît
Imgerutigilavut.

2. Iksivagalloartotit
Mânna ânanauvingne;
Naglingnît sokkosingilak:
Sorlo kejungmêdlutit
Napaudsaugavit pivluta,
Taimaitsainarivotit!
Uvaptingnulle naglingnît
Sorainiatsængimat.

347. Mel. 208.

Einer, ach nur einer. 415.

Nellekangitôjok
Naglingniktotôjok
Kujagivagit,
Jêsus pairigangne
Kennuvigijitit
Sângne keajut;
Taimaimat nâpkinivit
Angininga tailugole
Ajornarpok illa.

348. Mel. 168.

Herr Jesu! Du hast unsern Jammer. *557.

1. Jêsuse tækkolaukpotit,
Ogguarnarniptingnik,
Illapsugosumut tagva
Sappermarilaukpotit
Kângervigijungnarluta,
Ômatit aumalilaukpok;
Kanimasivut pivat
Ailutillo tokkomut.

2. Naglingniojotit igvit!
Kia taijungnarkauk
Naglingnivit augininga?
Ajornarpok tailugo.
Nertortautsainalerille,

Kujagênartaulutillo;
Pigimariktiguttôĸ
Jêsuse akkiksarnut.

349. Mel. 221.

Wie lange muss Jesus doch. 421.

Ômativut parngnanærsimatillugit
Jêsusib pattaĸattarpait,
Siutivullo simiksimatillugit
Kângertiĸattalauĸpavut,
Soraingilarle saimanermut
Kajungersatsainaramittigut,
Ômativut mangailijungnaitilugit,
Ikkiminut pissiarilauramigit.

350. Mel. 97.

Wir wissen alle wer wir sind. 422.

1. Kaujimavogut tamapta
Attunit ajudlarapta,
Jêsusib naglikpâtigut
Nâpkigosutuinarmut.
Nâlegaĸ nakoridlarpaptigit;
Nanêkita, Jêsuseĸangipat?

2. Mânna erĸarluarlavut
Igvit kivgarigaptigut,
Oĸâlatigiguptigit
Pitsartutitsainartigut;
Oĸautigiguptigit inungnut
Jêsub Anernernut najortigut.

351. Mel. 195.

Treuster Freund der Seelen. 423.

1. Illannâĸ tarninik,
Ômat naglingniktoĸ!
Illa tattamnadlarpotit,
Pittaĸatsangilaĸ
Nunane tamaine
Oĸarungnartomik igvit
Ungagerĸâramitit
Amuartaunane
Illingnut naglimut.

2. Illa opinarpoĸ
Issumagijaukpat,
Igvit, idluartôjotit
Ivsornaitotillo
Pinasuaravit
Tarnit ĸenneromavlugit
Kemmâjut illingnik,
Umigijitillo
Ajungivigangne.

352. Mel. 68.

Dank sei Jesu Huld. 425.

1. Ajulernivut
Angijoĸsuit
Saĸĸertarput innôtseme,

Jêsub nâpkigingmattigut
Kennuênermut,
Kujagilavut.

2. Kujagivlugo
Pingikuptale,
Tâpsoma tunnergutingit,
Naglingningalo pivlugit,
Piunginivut
Saĸĸertipavut.

353. Mel. 36.

Ich bin in Wahrheit eins der schlechtsten. 426.

1. Ahamarik ajortokullôvunga
Jêsusimale nachogingilanga,
Saimanermullo ĸennilaurivânga
Okperĸovlunga.

2. Jêsusible nellipsalaungippanga
Illa nellipsarajalaungilara,
Nagligosungnermut ĸaiĸolaungmanga,
Kujagivara.

3. Mânna ômatimne ĸujagivara,
Pijomanerminut ĸennilaungmanga,
Illagêktoĸotiminut âmanga,
Kujalivunga.

354. Mel. 79.

Mein blutiger Erbarmer. 427.

1. Aulik nâpkigijiga!
Suna pitjutigiviuk
Aitilauramgale
Illagêktoĸotingnut
Toĸĸungnik serrijunut?
Sunamik nagvârviovîk?

2. Ajulênadlartunga,
Tarnimne ajortunga,
Tikkinapkit igvit.
Ômame toĸĸojunga,
Aungnut inûlivarma,
Pivlunga âniagavit.

355. Mel. 22 a.

Die Treue Jesu hört nie auf. 428.

1. Jêsusib ĸennuêninga
Soĸĸositsængilaĸ illa!
Tamanna inôsiptingne
Saĸĸijârpoĸ illûnâne.

2. Illa kattaĸattarapta,
Nâmagijanganut ôma
Inôjuksautsainartogut;
Kiglormut kiksartipavut.

3. Tamapta ingmikôrluta
Tuksiarpaptigit mânna
Naglingnermut erĸittigut
Ônartikit ômativut.

356. Mel. 228.

Ich weiss, dass du barmherzig bist. *570.

1. Ullapirsartiga aulik
Nâpkigosuktotôgavit
Illitarivagille:
Ajortoêjarlungalo
Ullapirsarluaramga;
Kujalidlarlungale;
Illa tagva opigomut pâmakpunga
Kugvinulle
Kunnikpakka ittikkatit.

2. Illagêktut akkorngænne
Mânna serridlarpungale,
Aut kovigangne pivlunga
Igvit nakoridlarapkit,
Illagêktitavillotauĸ
Illasearivânga;
Illa tagva ĸuvianaĸ
Nakungmêk, Gûb ĸennermanga
Illagênut pitimmanga.

357. Mel. 10.

Ach Jesu, Deine Treue. 429.

1. Jêsuse nâpkiningnît,
Kaut tamât nutângongmat,
Kanoĸtôĸ nâmaktomik
Nakoritsainarlagit.

2. Kanoĸtôĸ! saimarsainît
Pijakkalo illingnit,
Pivlugillo uvanga
Kujalitsainarlanga.

358. Mel. 15.

Wie preis' ich doch den Liebesrat. 430.

1. Jêsusiga nertorlagit!
Tunnitsivigigamga
Piluartomik illingnit
Kennuarilauĸtamnik.

2. Naglimut ĸellaksulauĸpat
Tarnigale illingnut
Kanoĸtôĸ soĸĸosingile,
Paunga tikkerĸârnanga.

3. Kanoĸtôrle nunamiut
Illûnatik ingminik
Tunnidlârlit Jêsusemut
Perlugit agviartut!

4. Tagva nellonangitomik
Kikkiaktortaulauĸtub
Aggangminut puttolingnut
Paunga pitinajarpait.

5. Kiægungnernut aulingmut
Pissiarilauĸtatit
Nagliklutit tuksiarput
Pâmaktervigilutit.

359. Mel. 101.

Komm', beug' dich tief, du Volk des Lamm's. 431.

1. Nellopĸotimut ĸaititse,
Illagêt Jêsusib inungit!
Nâpkigijauvingmêtose,

Tokkungmat ajortut pivlugit;
Tâpkonunga ikkingit angmarput,
Tigulerpait pingit okpernermut.

2. Illûnasele illagêt!
Nakorissiuk nagliktisse;
Kejungme tokkomut aglât
Naglingmagit pingortitane,
Tâpsominga nippangêrasele,
Naglingninga tamainut pingmalle.

3. Annerimattigut ôma,
Nertortaule! pêjarmattigut
Kivgaujungnaitilutalo
Ajortunut; pititaujogut
Illauluta piulimajunut
Kaujivavut ômatinga mânna.

360. Mel. 79.

Wir wissen nichts zu sagen. 432.

1. Okausiksaeropogut
Sângne kangusulimut,
Erkailerpogulle
Ajortoâlojogut,
Pijungnaitinaptigut,
Illingnullo kaikovluta.

2. Taimaimat ômativut
Tamaita opigomut
Kibliktaudlalerput:
Ijivut kugviorput,
Jêsusib naglingnermut
Pissiarilaungmattigut.

361. Mel. 208.

Blutiger Versühner. 433.

Aulik Jêsusiga,
Ullapirsartiga,
Auggit ikkitit
Salutidlarpakka
Kugviudlarnermut
Annerigamga;
Attê kujalinermut
Aniavit akkiksanganut
Ômatiga piuk.

362. Mel. 155.

Lamm, du hast die Welt gemacht. *578.

1. Nâlegak pingortipat
Silla, pingortiparmalo,
Illagêllo
Pissiarilaukpatit,
Pivlugit
Tokkolauravit kejungme,
Sângnelo innôkovlunga
Ikkingnut inûlivarma.

2. Sillaksoarmiulle,
Kattadlarningit pivlugit,

Gûd illingnit,
Ajæktoromagungne,
Kiale
Agviarajarpâtille?
Piuligangnelo aungnut
Nakkoridlarpaptigit.

363. Mel. 45.

1. Nâpkiningnît angidlarpoĸ,
Jêsus Piulijivut;
Naglingnît illuptingne
Ikpigidlarpavut.

2. Serriluta ĸujalimut
Nertudlarpaptigille,
Nagliktoĸ Nâlegavut
Pikit ômattivut!

3. Kennuvogut, Jêsus, aungnut,
Ubvatsainartigulle,
Ajorungnaitiluta
Nertortauĸovlutit.

4. Jêsuse, aut ivsornaitoĸ
Kovigangne pivlunga,
Kujalijutigællugo
Kuviagivara.

5. Kissiane, mânna sulle
Tammarnevaksoakka
Kiksautigênarlugit
Kugviorivakka.

6. Toĸĸogavit, âniavit
Idluinêjarpânga:
Tagva kissiat mânna
Tungavigivara.

JÊSUSIB INÛLERNINGA TOKKUNGALO PIVLUGIK ÔMAMUT KUJALINERMIK.

364. Mel. 114.

Das Gotteslamm, das heil'ge. 435.

Ivsornaitub Gûdipta saugârsungat
Pitlaræksaungitublo, aungminut
Gûdemut ullapirsarmattigut;
Sillaĸsoarmiut nâlegæksarivât,
Illûnatigle ĸujagilitsuk
Opigivlugo nakorilitsuk.

365. Mel. 58.

Du, für die Sünder geborner. 436.

1. Kujanarle! inûleravit
Ajortuggit piulivlugit,
Ajortoliktitulle
Timeĸarlutit
Uviniktârlutit auktâravit
Uvaptitut.

2. Piulijiksaĸalaungilaĸ
Assingnik, illale inungnik;

Taimaimallo igvit
Tikkilaukpotit
Piuliklernermik kaitsilutit
Uvaptingnut.

3. Naglimut nellekangitomut
Tunnergutauvotit pivluta,
Ajornivut pivlugit
Tokkolaukpotit
Kejungme, saimanekserkovluta
Hallêluja.

4. Piulijaujose tamapse
Hallêlujâdlarkattautitse
Opigosukluse
Imgeritsele:
Inôkovluta erniangovok
Gûb Erninga.

5. Amen illa nertudlarlavut:
Gûdipta illagingmattigut
Ânianga kissime
Pitjutiksauvok
Avitauniatsænginaptalo
Tâpsomangat.

6. Atâtab tallerpianêpok,
Ikkingillo kaumatsainarput
Illagêktunelo
Okpernekartut
Kippilertut tikkiviksanganut
Missigivât.

366. Mel. 22.

Das Lamm, der Gott der Kreuzgemein'. *582.

1. Saugârsuk, Gûd illagênut
Uvagut tættigijavut,
Abrahablotauk Gûdinga
Kinguvângitalo illa.

2. Tamât taipkoa sivorlît
Naglingnartullo Profêtit
Gûdigênarpâttauk tâmna,
Tokkomut aijok pivluta.

3. Taimaitsainaromârivok
Gûdigivât ajulertut
Uviningmêtut illagêt
Angergarsimajullotauk.

4. Tâmna pituarivavut,
Assianullo ungajut
Illagingilavut illa!
Gûde tâmna pigaptigo.

367. Mel. 230.

Unsre Seel' soll Dich erheben. 437.

Inôtigidlaraptigit
Jêsuse nakorivaptigit,
Takkavut tiglertillugit;
Jêsus, illagigaptigit,
Kujagitsainadlarpaptigit
Naglingnivit pingmattigut,
Kuviasulerta!
Nakoridlarlugo
Sorairata;
Hallêluja, Hallêluja
Jêsuse Inûb Erninga!

368. Mel. 82.

Bethlehem und Golgatha. *Anh. 24.

Betlehem Golgatalo
Pinnarivaptik illa,
Illiptingne tækkogama
Gûde Piulijigalo
Inûlermat toĸĸungmat
Pivlunga! opinarmêk.

369. Mel. 121.

So lang' die Hütte steht. 438.

1. Nunamêtilluta
Jêsub ânianga
Nakkoridlarpavut,
Tuksiarlugolo
Angergarĸârtinnata
Kristusib aunga
Pijomavlugo
Ômatiptingne.

2. Jêsus, Nâlegavut
Ivleridlarpavut,
Ômamut tamânut.
Toĸĸunga aungalo
Oĸautigidlarlugik
Tagva inungnut
Pijomavogut
Piulingmagit.

370. Mel. 151 i.

Gott war's, der mich erworben. 440.

Gûb pissiarivânga
Ânialerlune
Gûb toĸĸotigivânga
Kovilugo aune.
Nagligijæksaunanga,
Nellopĸotijunga
Gûdib nâpkigællunga,
Taimak naglikpânga.

371. Mel. 147.

Für uns verwund'tes Lamm. 441.

Saugârsuk ikkilik!
Pivlutale pigavit,
Tailugo nâmaktomik
Ajudlarpâ inûb,
Kejungme toĸĸogavit
Inôĸovlugo inuk,
Ipaksilugole
Ajornarpoĸ illa.

372. Mel. 119.

Du bist's wert. 442.

Jêsuse :,:
Kejungme toĸĸogavit,
Timiptingnut tarniptingnut
Nertutsainarlaptigit,
Ômatipta sorairatik
Ungagênarlitit kissivit
Tamainit :,:

373. Mel. 205.

Alles Heil wird uns zu Theil. 443.

1. Kejungme toĸĸogame
Tamainit âĸikpâtigut,

Gûblo nâp-kiningninga
Piksarivavut tokkungmat.
Aungallo kovimajub
Sujungaitipâtigut,
Illa! nâksaungitomut
Piulijaumavogut.

2. Jêsuse tokkotaujok
Kejungmele naglingnermut;
Illagêt okarilit
Sorairatik âniarnik.
Aungnut kovimajomut
Kiblikit ômativut,
Kidsijârnernut aungmik
Illuvut ônartikit.

3. Glôria, Hallêluja
Jêsuse Piulijivut!
Nertornak, tokkotitak,
Inungortok Gûd, illavut,
Tâmna illagêkluta
Kujagivavut mânna,
Angervigællugolo
Nalainaromavlugo.

374. Mel. 126.

Das ist's, verwund'te Liebe. 444.

1. Naglingniktôjok! tagva
Kibliktigivara,
Erkarapko, Jêsuse
Tokkotigigamga
Aut kissiat inônimne
Piloreutigivara
Nâksaungitomullo.

2. Illûnatik âniatit
Illumnêtsainarlit!
Ungagijomavagit
Tamât inôsimne,
Ikkitit tautukôrapkit
Kuviagidlarpakka
Inôtigigapkit.

3. Kugviornermut mânna
Kujagidlarpagit,
Okausiksarivara
Uvamnut saimainît;
Serngnigênaromagumga,
Kivgartoromavagit
Kuviagijarnut.

4. Idluartub Gûb aungat
Omatimnit mânna
Ajornikka pêrmagit,
Missigimavara.
Taimaimat, inôtillunga
Puigorungnaipagit,
Pissiarigamga.

5. Okautigilerpagit
Ovanêtillunga
Opigosumut illa,
Nellopkotijunga.
Puigorungnaipungale,
Aggut kovijaumangmat
Piulidlarlunga.

375. Mel. 15.

Ach König, gross zu aller Zeit. *597.

1. Nâlegak ussornaravit
Pinnarnarnerôvotit,

Aunâravillo pivlunga
Nertudlatsainarlagit!

2. Nertorungnangikupkillo
Tussugituinarupkit:
Igvit toĸĸotigijiga
Sulle nâpkigivarma.

3. Aggakpîllo saimarpânga
Tarnib pagrearpattit;
Timiblo nertudlarpâtit,
Kusserviokpat aungnik.

376. Mel. 15.

Dank sei Dir, theures Gotteslamm. 448.

1. Illa ĸugviudlarnermut
Kujagidlarpaptigit;
Nâlegaĸ Piulijivut!
Pivluta toĸĸogavit.

2. Kennerialauraptigut
Nâpkigosudlarnernut,
Illagêtitarnullotauĸ
Ovunga ânaptigut.

3. Aukpit, aukpit kovimajub
Kajungertidlarpânga,
Tunnilugo ômatiga
Illingnut Jêsusiga.

4. Aunâdlartunut ikkingnut
Najutsainalaungminga,
Kikkiaktortauvingnelo
Innekatsainarlanga!

5. Aniarnut toĸĸungnullo
Tarnivut kivitikit,
Umativullo ĸaut tamât
Aungne inôluarlit.

377. Mel. 36.

Du Gotteslamm voll Schmerz.

1. Gûb saugârsunga ânialauĸtotit
Ikkeĸadlartotit auliksoarnik,
Tarnivut ĸellaksimavut illingnut
Kellugaptigut.

2. Mânna aupta kuttingita illûnatik
Kujagitsainaræksaridlarpâtit;
Pissiarigaptigut, perĸutingnut,
Illa toĸĸungnut.

3. Jêsusiga! ĸujagivagit mânna,
Piulivlunga aungnut ubvaramga;
Tâpsomungalo sapputilaungminga
Tammarĸonnanga.

378. Mel. 75.

Du lieber Gott, ich wüsst. 449.

1. Toĸĸoĸârtinnanga
Illa nellovunga,

Jêsusib assianik
Piuliklertomigle;
Issoĸangitomullo
Tættigijomavara.

2. Tâpsomanêkuma
Terlikpunga illa,
Ajornerit uvamnik
Sâlaĸarniangilat,
Ikkilik erĸarupko
Nukkingêrotilerput.

379. Mel. 58.

Dem Lamme gebühret doch alles gar. *601.

1. Saugârsuk opinarpoĸ illa,
Tunnergutaulaungmat pivluta,
Nâlegaĸ tamainut
Kovisilauĸpoĸ
Aungminik, piulijauĸovlugit
Ajortuggit.

2. Kanoĸtôrle ânianitit
Erĸaumatsainarlakka mânna!
Puigornangalo
Piuliklernît
Pingortitarnik, asserornermit
Aĸtornarmat.

380. Mel. 141.

Unsere Seele lebet. 450.

Tarnivut ômavut,
Umativut serrivut
Saĸĸijalerangat
Kristus Piulijivut,
Ingminik tunningmat
Ajornivulle
Pivlugit, toĸĸomut,
Kovivâ aune.

381. Mel. 185.

Jesus hat uns bis in Tod geliebet. 454.

Toĸĸomut Jêsub naglikpâtigut,
Aungmik kidsijârlune:
Tamattoma kiblingippattigut
Tâmna nagligilugo,
Ônarsingipattalo illuvut
Ungagitsainarlugo uvagut,
Oĸausiksêropunga
Assianik nellogama.

382. Mel. 79.

Sein Tod macht Liebesschmerzen. *609.

1. Pivlunga toĸĸogavit
Jêsuse! naglingnernut
Kibliktaudlarama,
Nutâmik inôserlo
Illingnut tunnilugo
Issumangnut attorminga.

2. Pingijaineĸ pêrlugo
Aungat ubvarpâtigut,
Umisuktiluta
Ajortunik tamainik,
Attitipâtigullo
Jêsub pinnarnarninganik.

3. Taimak Jêsub aunganit
Ajungitut tamaita
Pitsainadlarpavut;
Peĸarajangikupta
Aunganik, tagva illa
Nukkeĸarajangilagut.

383. Mel. 218.

O Du für mich ein Mensch geborner.

Pivlunga inungorsimajoĸ
Nâlegaviksôjoĸ tâmna
Annerijiga pinnarnartoĸ
Illannâtuarijara!
Illa pivlunga aunârtotit,
Kejungmelo toĸĸolauravit,
Illuvermut illingmattit;
Taimaidlutit ĸemmergolagit,
Illa tautuĸôtsainarlagit!
Tarnima piksaringmattit.

384. Mel. 121.

Nun Lamm für uns verwund't. *610.

Jêsuse ikkilik!
Tuksiarpaptigit,
Najulaungmittigut
Nungusuitomut,
Tamapta erĸittigut
Saĸĸijârille
Ômatiptingnut. :,:

385. Mel. 97.

Wir danken Jesu allerseits. 455.

1. Jesuse, âniadlartoĸ
Ômamut ĸujagivavut,
Ajorniptingnit tamainit
Illa piulingmattigut;
Gûde nakoritsainadlartaule!
Jesus pingipat, assiogapta.

2. Illa ômamine inûb,
Missigidlaleruniuk
Ajortomut sittigame;
Piulijipta aunganulle
Aumagune, nekkoĸsidlalerpoĸ
Inûlingmago Jêsub aungata.

3. Aggut Jêsuse pingipat,
Inôseĸ ĸuvianaipoĸ,
Nimniuvigivavut nuna
Erĸsimut tikkiviksarnik;
Mânna ikkingne nekkoĸsivogut
Sorairata tamaitsomârpogut.

4. Oĸautigilavut tagva
Piulilauĸtipta aunga!

Nagliklavut toĸĸuptingnut
Piulidlalaungmattigut;
Sorairata nungusuitomut
Nakorilavut, naglingmattigut!

386. Mel. 185.

Um den sel'gen Umgang mit dem Einen. *619.

1. Aiparitsainaromadlarlugo
Keasôngolerpunga:
Kugvingita mannigudlarpânga
Ungamut ĸugvioruma.
Kiksarnera pêjarpâ aungminut;
Ômatiga missigingikune
Ânianginik, tagva
Sannikterivoĸ illa.

2. Tækkonârninganut ânanâmut
Kejungmille uvamnik
Ijîkka ĸugviortitauvakpuk,
Ânialik naglikpagit!
Jêsusima ânianingine
Nekkoĸsijutiksaĸarpoĸ illa
Ânanânik tarnimnut,
Piloreutiksamnut.

387. Mel. 151 a.

Ich will jetzt mit Dir gehen. 458.

1. Aiparijomavagit
Golgatamut mânna;
Tækkolago pivlunga
Mâne pijaulernît.
Tussunermut ômame
Malligomavagit,
Ijikka ĸugviorpuk
Erdligidlarapkit.

2. Pitipât Jêsusiga
Kappianartomut;
Ajornipta sunaubva
Âtipât Gûdivut,
Nellojut agganginut,
Erkartuivingænnut:
Attorpait ânernartut
Attorajartavut.

3. Igvit ĸejungmêdlutit
Tuksiarupattit
Ipkoa ômisuktut;
Jêsus kinaulaukîk?
Erĸarpattit illatit;
Ama erĸaringa!
Inuartoĸ saimarpat;
Taimaktauĸ saimanga.

388. Mel. 185.

Tausend Dank, Du unser treues Herze. 460.

1. Kujanaĸ nagliktivut Jêsuse!
Akkisartoraptigut

Âniarnut kappianartunut,
Opigidlarpaptigit;
Mânna tautungigalloarpaptigit
Ungagênaromavaptigille,
Tagva aivigilutit
Tautugomârpaptigit.

2. Tarniga ajoĸsartoĸ torârpoĸ
Ikkingnut Jêsusiga!
Tagvane mannigortiksarsingmat,
Nekkoĸsititaungmallo.
Toĸĸonît tautuĸôtsainarlago,
Timîllo aulik samnênarlaule!
Tagva angergarĸârnanga
Pilorijarêrpunga.

3. Ovane kattimajogut mânna
Angerĸattigêkpogut
Jêsub ânianga sorairata
Nertoromagaptigo.
Nellonailivigilaungmittigut,
Kuviagidlarangne makkoa,
Imâk oĸalauritôĸ:
Ullapĸosertautitse!

389. Mel. 126.

Ich fall' zu Jesu Füssen. *620.

1. Jêsub ittigganginut
Pâmakterpungale,
Kugviudlarlungalo,
Kujalimut illa,
Ingminik tunnidlalaungmat
Ajornikka pivlugit,
Toĸĸomut ĸejungme.

2. Sinnigomaleruma,
Pigârumalônêt,
Jêsusib ânianga
Erĸaromavara.
Mattomanêtillungalo
Kujagitsainarpara,
Piulidlarmanga.

JÊSUSIB IKKINGINIK OKPERNERMUT TÆKKONÂRNERMIK.

390. Mel. 23.

Jesu, weil in Deinen Wunden. *623.

1. Jêsuse! auggit ikkitit
Merngoêrvigênarapkit,
Tâpkonanêtsomavunga
Illingnullo okperpunga.

2. Tækkonanga nagliklutit
Najortigijomavagit;

Ômamullo erĸilutit
Ungagênaromavagit.

3. Ikkitit ĸemergogapkit,
Taimaktauĸ kôktut ĸugvitit,
Tagva nuname uvlukka
Kuviasuklunga nâvakka.

4. Ikkitillo sorairnanga
Nertutsainaromavakka,
Pivlugit ĸuviasuklunga
Illingnut angergarpunga.

391. Mel. 10.

Ach gönn' uns alle Tage. *624.

1. Pivluta toĸĸogavit,
Tuksiadlarpaptigit:
Aulingmut ômatingnut
Ijertorniartigut.

2. Ijîngnillo ĸugvitit
Akkusimajut aungnik,
Aniallo, ikkitit
Tarniptingnêtsainarlit.

392. Mel. 167.

Deine Wunden will ich küssen. *625.

Ikkitit kunnidlarlugit,
Opigijomavakka,
Ômatillo sêksimajoĸ
Salutitsomavara:
Tarniga torĸortilauruk,
Ikkime sennerarne,
Terlitsainarungnarvimne.
Ajortunit tamainit.

393. Mel. 79.

Ich kann's unmöglich lassen. *628.

1. Erĸitsomadlarpagit
Allaromairlutillo
Piulilauramga,
Aulêglo ulluakik,
Ikkitillo aunârtut
Issumagênarpakkale.

2. Saugârsuk saimanernut
Ômattimnêtsainarit,
Kaumartilungalo.
Inôsimne ikkitit,
Âniajorlo timît
Missigitsainarlakkatôĸ!

394. Mel. 124.

Still' Du meine Sehnsuchtspein. *629.

1. Ungagidlarapkille,
Jêsusiga,
Aungnut missuktênaruk ômættiga;
Ovanêtillungalo - najulaunga
Tækkôterĸâranuk.

2. Jêsusib ômattiga najormago

Inôtigidlarpara-kissialle;
Missigingikupkolo-inônimne,
Ajoĸsadlarpunga.

3. Inûlijiksamigle assianik,
Nellogama nuname,
Jêsusiga!
Inulinga ikkingnut, ômattiga
Aungnut missuklugo.

395. Mel. 166.

1. Ômatimnut ĸannimnullo
Kujagitsainarpagit,
Jêsuse Krist ikkitillo
Inûlijigigapkit;
Illiktullo ômattiga
Itsainarĸovlugole
Ikkingne, âniarnelo
Nuname inôvlunga.

2. Toĸĸungnullo ikkingnullo
Najutsainaleramga,
Nuna taimak ĸemmakupko
Illingnullo piguma,
Nungusuitoĸsoarmut
Nakorijomârpagit,
Puttomajut ittikkatit
Pâmagvigilerlugit.

396. Mel. 23.

Nichts ist an mir, nichts als armes. *634.

1. Illûnapkut ajorpunga,
Ômateĸartilaungminga
Aungnut ônarsimajomik,
Toĸĸungnullo aumajomik.

2. Issumakka piniartakka
Torâtsainarlit toĸĸungnut;
Ômatiga nippingale
Ikkingnut tamât uvlumne.

3. Tautuvîllo nairtillutit,
Ijimnut tautuĸôrtama,
Illa âniatit tamaita
Nekkoĸsijutigilakka!

397. Mel. 75.

Ein armes Sünder-Herz. *635.

1. Ômat ajortolik
Kappiasuktorlo,
Sâtanib torĸluanit
Sapputijungnangimat,
Jêsusib ikkinginne
Piulijauneĸsivoĸ.

2. Najuleraptigut
Kuviasukpogut,
Erĸilerangaptigit,
Naglingnît tukkisivavut;
Ikkitit tautuklavut
Tamât inôsiptingne.

398. Mel. 217.

Was ist die lieblichste Figur. 463.

1. Tækkoranernerpâĸ suna
Ânanaunerpâglo inungnit?
Tagva Jêsusib tautua,
Illûnane âniadlartub.
Tâmna ômamut illagêt
Tækkojominartôningat
Kibliktigidlaramitsuglo
Aunga nekkoĸsijigivlugo,
Serrilerput tarnimikut
Gûd taimak tækkogamitsuk.

2. Ikkingit tautukkaptigik,
Ômattivut kibliktaulerput,
Tâpsoma ômisuktomit
Amungmattigut, annerimut,
Uvaptingnut angernine
Saĸĸertimagit naglimut.
Ikkingita aunârninginut
Sapputitsainadlarlittigut,
Tækkoĸârnagole pâne
Ânanaugijavut mâne.

399. Mel. 68.

Das ist meine Lust. 464.

1. Kissiat tagga
Kuviagivara,
Gûb sauganga ômatimne
Saĸĸijârangat, ĸejungme
Toĸĸojoĸ sorlo,
Aunârlunelo.

2. Ânianingit
Ikpigivakka,
Aungalo ittigganginit
Tarnima mamagidlarpâ,
Aggait puttoggit
Salutipakka.

3. Angut ikkelik!
Ubvakit aungnut
Illuvut uvlut tamaita
Ômatiptingnêtsainarit
Allaiĸonnata
Illingnik illa.

4. Jêsus illingnut
Tuksiarpogut,
Uvlut tamaita ikkitit
Uvaptingnut nutaulerlit,
Puigorĸonnata
Piuligaptigut.

5. Illa ĸejungmut
Sâptingne sorlo
Kikkiæktorsimajotit,
Tautuĸôrpaptigit tagva;
Saimarsautitit
Tukkisilavut.

400. Mel. 184a.

Ein Blick im Geist auf Jesu Leiden. 465.

1. Ômattipkut mannigorpunga
Gûd âniat tautukupko;
Illuma kuviasûtinga

Imaipoĸ: ĸorlorvigigungne
Aungnut ômatiga Jêsuse,
Kiægukpit kiblikpanga,
Okpernermut erĸilerupkit,
Tautuvîllo saimarpanga.

2. Jêsus pivlunga toĸĸolauĸpoĸ,
Pivlunga aunga kovivoĸ;
Tagva ômatib kêdlarninga
Nâmaksititaumarikpoĸ.
Kôk issungitoĸ ânanaujoĸ!
Ômatimnut kôtsainarit,
Puailaviglo saimanelik
Kusservigitsainalaunga!

3. Senneranganêtsainarnermik
Ômamut kêmitikpunga:
Nâlekab âniaviane,
Milluartotun-ilanga.
Aggait illipsingne atterma
Aungmut aglaksimavingit,
Nagliktamnit toĸĸoviksamnut
Kemângitsainartissinga.

4. Jêsuse! pigiluarminga
Akkilliutigilunga.
Erkaumajæksaĸarlangatôĸ
Ômatimne naglingnernik,
Pititigijarnik toĸĸomut,
Piulijaudlarĸovlunga:
Kanoĸtôĸ ungagênarlagit!
Tussaramga ĸaujivunga.

5. Tautugungnaipannik ijîkka
Ikkingnut torĸortiminga
Oĸarungnaileruma mâne
Kaijomavunga Jêsuse!
Timiga illuverme tagva
Merngoêrluaromârpoĸ;
Tarnigale ikkingnut illa
Angergaromârpoĸ tagva.

401. Mel. 9.

Bis dereinst mein Stündlein schlägt. 466.

1. Nelliuĸârtinnago
Angergarviksara,
Illijauĸartinnago
Time illuvermut;

2. Jêsub ânianingit
Opigidlalugit,
Ikkingit nertorlugit
Noĸĸaromaerpunga.

3. Okperlunga tarnekut
Allagaigilugo,
Nakorijomavara,
Nippimnut nellâgut.

4. Piviojuksaudlarmat,
Illûnainut illa
Kilangme nunamelo
Nortortauĸovlugo.

402. Mel. 228.

Wie lieblich klingt mir das Getön'. 467.

1. Tarnimnut tussarnernerpâĸ
Jêsub ikkingit tamaita,
Nertortaungmatta tamât;
Ômatima serrigivait
Missigijarangamigit,
Âniajoĸ Gûdiga!
Tagva illa! ômatipkut
Kujalimut nertorpagit
Ovane pânelo sângne.

2. Saugârsuk ikkeliksoaĸ
Nâlegara Gûdigalo!
Ikkingnik naglikpunga.
Akludlaralloarpunga
Oĸarungnatsiarnangalo,
Sulle serridlarpunga,
Mâne ikking-ne illale
Nagvârama sernârnermik
Toĸĸomit ajortunillo.

3. Mannigornadlartoĸ tagva,
Jêsuse nellunginama
Toĸĸungnut piuligamga!
Missigigapko tamanna,
Tagva nunab pingit illa
Nachogitsainarpakka.
Illa tagva, pilloringnaĸ,
Kuvianaĸ, Jêsusiga,
Pigigamga pairællunga.

4. Jêsuse! nâksaungitomut
Kujagivagit nellâgut,
Âniatigigamga!
Auggit ikkitit tamaita
Sorairnanga kunnikpakka,
Tâpkoa piksarivakka.
Ikkingnut mâne pingitut
Oĸalârput: ĸaĸĸâluit
Mattortigut erĸsigâpta.

403. Mel. 151 a.

Das mächtigste Gereitze. *647.

1. Jêsus ânernangêrmat
Kejungme pivlunga
Tamanna ômatiga
Kibliktautigivâ;
Sâpunga ikkinginut
Erĸomaleruma
Sivorlermik tâpkoa
Erĸaumadlarpakka.

2. Pinnarnartotôjotit
Jêsus! erĸilagit
Ketserartautillutit,
Pinnaridlarpagit,
Avatitit ĸejungmut
Issaktitaumajut,
Kunnikpakka ĸugvinut,
Salutidlarlutit.

404. Mel. 75.

O Opferlämmelein. 469.

1. Gûdib saugârsunga!
Piksarsiorpogut

Sorairata ikkingnit
Inôgutiksaptingnik;
Uvlullo nungulugit
Sapputitsainartigut.

2. Aungnut Jêsusiga!
Illijaulaulanga:
Aggait issammijose
Naglimut tigusinga,
Pairisinga, sunamut
Akkonartaukonnanga.

405. Mel. 126.

O Lamm, Du Herz voll Liebe. *649.

1. Saugârsuk naglingnernik
Tættæmat ômattit;
Aumavunga illupkut
Taimak tautukkapkit,
Illa! pitlaræksaujunga,
Tokkogavit, Gûdemut
Nâpkigijauvunga.

2. Kujalita! Gûb aungat
Piulingmattigut,
Illa taimailaungipat
Pitlaræksaujogut,
Tokkolaungipat pivluta,
Amuluta tokkomit,
Assionajarpogut.

3. Ômatiptingnut mânna
Âniatit aglakit,
Jêsuse, illûnata
Gûdigigaptigit
Tarnekut pairigaptigut;
Ivsornaitut ikkitit
Inôtigivavut.

406. Mel. 58.

Wir freuen uns über. *650.

1. Jêsus kutsaservigivavut
Okpertunut kaikungmattigut;
Ôma ikkingine
Ômatânelo
Innekarluta pilorikapta
Hallêluja.

2. Aungnut serparsalaungmittigut
Âniavingnut ârlorpogut,
Aulingnut ikkingnut
Ômatingnullo
Erkitigut piloriktiluta
Illûnâne.

3. Aggangnut puttosimajunut
Illûnata serparsartigut,
Ittikkat puttoggit
Kejungmut pijut,
Jêsub avatingit ikkilertat
Kunnikpapse.

4. Nâlegak nakorijaulaurit
Pivlunga ânialauravit;
Nippekarnangale
Opigosumut

Erĸitsomavagit sorairnanga
Tautuĸârnæk.

407. Mel. 79.

Mein Wohlergehn im Herzen. 470.

1. Kuviasungnerale
Ômatimne pivara,
Jêsus âniarnit;
Mannigorneĸsigama
Ikkingne, tagva mânna
Nagligivakka tamainit.

2. Inuille Gûdivut
Illitarigunitsuk,
Pivlugit aunârtoĸ,
Ômame naglingningat
Ônarsitinajarpait
Ômunga perĸutaulutik.

3. Jêsus kikkiæktorpât
Kappiaktoatipât
Kittiksaungitunik;
Kugviormut tamanna
Tailugo sapperpara,
Ikkingit tækkonârsigik!

4. Jêsub ânianingit
Kikkiaktorningillo
Nagligomavakka;
Aungêrotileruma,
Angergarniarlunga
Taututsainaromârpakka.

5. Innangalermiguma
Ama makkikumalo
Sulligumalônêt,
Taimaktauĸ nerriguma,
Ingergalerumalo,
Ikkingit erĸarlakkatôĸ!

408. Mel. 185.

1. Tuksiarpagit Piulijiga
Najunga Anernernut,
Kaumaksarlugolo ômatiga
Illitarilerlutit;
Toĸĸungnut aungnullo ikkingnullo
Kiægungnernullo ĸeamullo
Piulidlalauramga
Puigorungnaitinga.

2. Illingnut adsiotinianga
Idluarsalaungminga;
Illingnut ungatsainarĸovlunga
Toĸĸomut naglikamga.
Auktun-itomik kidsijâravit,
Tarningne kappiaktoavlutit
Ajornikka pivlugit,
Kujagitsainarpagit.

409. Mel. 68.

1. Aukpit kovijub
Timingnit kôktub,
Ômativut auktiligit,

Aniarnerpit auliksûb
Kiblilittigut
Ômatiptigut.

2. Tamaita uvlut
Auggit ikkitit,
Ômatiptingnêtsainarlit
Inûlijigigaptigik,
Attorĸolugit
Kaut nungulugit.

410. Mel. 82.

Unser Lamm ist gar zu schön. 471.

1. Pinnarnadlartotôjoĸ
Illa Piulijivut,
Tautukaptigo sajuktoĸ,
Kappiasumut ĸeajoĸ,
Aunârtorlo toĸĸomut
Pivluta naglingnermut.

2. Illûnatik kiksartut
Ajornitik pivlugit,
Jêsusible ikkinginut
Apĸutânik nagvâlertut,
Nekkoĸsivut illume,
Tautuklugo ĸejungme.

3. Niaĸôsertaujorlo
Kakkilautiâlungnik,
Mittautigijaudlartorlo,
Âniatitaudlartorlo
Ikkilertaujoĸsoaĸ;
Naglimut taimak pijoĸ.

4. Illa taimaitsainarpoĸ.
Ajortut serridlarput
Piuliklerteĸaramik,
Toĸĸolauĸtomik pivlugit;
Pinnaridlatsainarpât
Kikkiæktorsimajoĸ.

411. Mel. 217.

Ihr Wunden Jesu seid uns all'n. *654.

Jêsuse ikkingnille illa
Kôlitsainarpoĸ tarniptingnut
Serrinermik angijomik;
Sennerangnille aggangnillo
Kêlerluta ĸallugupta
Aungmik immermiglo, tagva
Tarnivut nekkoĸsijaudlarput,
Piloriktitaudlarlutiglo;
Kanoĸtôlerpullo tagva
Kaiĸojimut illûnainik.

412. Mel. 126.

Ihr heiligen fünf Wunden. 472.

1. Jêsusima ikkingit
Ivleridlarpapse,
Illipsigut nuname
Kilangmiôjârama;
Mânna tamânêtsominaĸ
Nâlegaĸ nagligapko
Toĸĸotigijiga.

2. Serrijutigivara,
Siarĸlernangalo;
Sangujomaleruma,

Aĸisâlerpânga,
Ômatiga pallangaerpâ
Itterviooĸonnago
Sujugutiksamut.

3. Âniangita kissimik
Ômisuktipânga,
Ajortunik, illale
Serleĸinajarpunga,
Taimaitut ungagigupkit,
Nivingatitsilauĸtut
Ôminga ĸejungmut.

4. Tækkosarneĸ ikkingnik
Imanuêliga!
Kellalauĸpoĸ uvamnik
Illingnut illûnapkut;
Okperlune ungagijit,
Saimanermut nuname,
Pairitsainarivat.

413. Mel. 90.

1. Jêsuse âniarnulle
Toĸĸungnullo aungnullo
Najunga uvlut tamaita,
Pairitsainalaungminga,
Ikkitit soraijunagit
Tarnima innigiligit!

2. Aungnut pissiarigamga
Toĸĸotigællungalo.
Pigitsainaromavarma
Timipkut tarnipkullo.
Ikkitit soraijunagit
Tarnima innigiligit.

3. Kujagivagit Jêsuse!
Taimak nagligigamga
Illingnut inûlertinga
Mattomanêtillunga.
Ikkitit soraijunagit
Tarnima innigiligit.

414. Mel. 230.

Illagêktose okoĸse!
Kiksarnartoĸalerangapse
Sumut mannigortauvisê?
Ajoĸsarangapselônêt,
Soĸaraselo tarnipsingne,
Namulle sânajarkisê?
Jêsub ikkinginut
Apĸuteĸarpogut,
Akludlartut, pattangajut,
ajoĸsartut
Ikkinginit piksarsivut.

JÊSUSEMUT NAGLINGNERMIK TÂPSOMUNGALO KIPPINIARNERMIK.

415. Mel. 232.

Herzlich lieb hab' ich Dich, o Lamm. 473.

Jêsuse nagligivagit
Kikkiæktortaulauravit,
Sajukavit pivlunga;
Tautuĸôrpagille, imâk,
Nuvuliktartudlartomut,
Niaĸut killertaungmat.
Umunga ĸuviasumut
Ijîkka ĸugviolerpuk,
Ômatigalo ônarpoĸ,
Auksersimajotun-ipoĸ.
Jêsusiga
Aungnut kôktomut ikkingnit
Ômatiga inûliuk.

416. Mel. 224.

O liebt ich Dich recht brünstig. 474.

Kanoĸtôĸ nagliklagit
Nagligerĸârama!
Naglingnikidlarapkit
Kiksarĸattarpunga';
Agulle Jêsuse
Kovidlalaurangne,
Ungagijæksatôvoĸ
Tamainit illale.

417. Mel. 167.

Könnt' ich recht von Lieben sagen. 475.

1. Kanoĸtôĸ! nagligilago
Nellâgut Jêsusiga,
Ômamut ungagilago,
Kammagînagit assingit,
Illûnaita allarlugit
Idluaringitangit;
Kilangmiôjâlerpunga
Gûde aiparivlugo

2. Kanoĸtôĸ! tamaita uvlut
Illumertaulaungmita
Jêsusib naglingninganik,
Ômamut nertorlugo;
Timiptalo tarniptalo
Kuviagidlarlitsuk!
Piulijipta aungminik
Missigitingmattigut.

418. Mel. 97.

Nun will ich mich scheiden. *664.

1. Tamaita ipperarpakka
Nunab pingit nungusârtut,
Inôvunga nagliktamnut
Pivlunga toĸĸolauĸtomut;
Tâpsotunaĸ nagliktokangimat
Nunamelo ĸilagmelo aglât.

2. Jêsus erdligidlartara,
Nagliktoĸ Piulijiga!
Tamainit nunamêtunit
Nagliklutit pinnarivagit,
Tarnipkullo erĸitsomavagit,
Kissivit merngoêrvigigapkit.

419. Mel. 20.

Jesu, Deiner zu gedenken. 477.

1. Jêsusiga erĸarupkit
Kuviasuktiparma igvit,
Najudlarumgale, tagva
Kilangmêpunga sorlo.

2. Unêt oĸatsiarnanga
Nippangerungnangilanga,
Illingnik oĸâlalunga,
Naglingniktotôgavit.

3. Magdalênatut-ilunga
Nellipsalerpagit mânna,
Najorlagit sorairnanga
Kujagijomagapkit.

4. Nâlegara! najulaunga,
Kaumasît ĸaumaiĸovlugo
Tarnimne, târnêjarlunga
Nekkoĸsitilungalo.

5. Sungiutineĸ illingnik
Kaitsidlarpoĸ kippinermik,
Ijik ĸugviortitauvuk,
Ômat saimalaungârpoĸ.

6. Immeruktut immikangne
Kâktullo nerritinnangne
Pêtut nachoginginangne
Nâpkiginga ĸaigama.

7. Atâtangnut ailauĸpotit
Ânanaunerne-ilutit,
Anernipkulle tagvunga
Malligomadlarpagit.

8. Tagvale inôtillunga
Nertoromavagit mânna,
Aivigigupkille tagva,
Erĸidlaromavagit.

420. Mel. 83.

Meinen Jesum lass' ich nicht. 479.

1. Allaromangilara
Jêsusiga inônimne:
Toĸĸotigilaungmanga,
Inôjuksaudlarivunga
Illale tâpsomunga,
Kivgartorlugo mâne.

2. Sunamut assianut
Killanângilaĸ tarniga;
Jêsusele kissiat
Ullapirsartiga Gûmut
Assiotailitiga
Tussugituinarpâ.

3. Jêsusigale illa
Kemmagomatsangilara,
Nanele pittaĸarkâ
Serrinartomik ôtunaĸ?

Pilorikpunga illa
Jêsusib naglingmanga.

4. Mânna nagliktigêmut
Pigivara, pigivânga;
Inôjutigivara
Aungmut pissiaringmanga
Illa tættigivara,
Sapkoniangimanga.

421. Mel. 124.

Seht mit frohem Angesicht. *670.

1. Alliagidlarpara
Jêsusiga,
Nekkoĸsitigilugo
Pigivara,
Ômalo pigivânga,
Kissiallo
Issumagivara.

2. Tâpsoma erĸilunga
Kunningmanga,
Perĸutinit tamainit
Naglikpara;
Kuviagidlarlugo,
Tâpsomunga
Inôjomavunga.

422. Mel. 106.

Ach, wem er seinen Kuss gegeben. 480.

1. Jêsusemut erĸitaulertub
Ullapirsauteĸarlune,
Missigijungnaileruniuk
Inôseĸ tagva ajorpâ,
Nagvâtsainarpâ Jesuse
Kennervingmine tamaine.

2. Kanoĸtôĸ inuit attunit
Ômamiutarilitsuk,
Kanoĸ ogguarnarmat,
sulle
Uvlome torângimatsuk;
Jêsub pissiaringmagit
Aungminut, kôngmat pivlugit.

423. Mel. 132a.

O Jesu Christ, ich preise Dich. *675.

1. Jêsuse nakorivagit
Ômamut serrijomut,
Aklujunga saimanermut
Naglimullo toĸĸungnut
Piulitsialauramga
Ajortunit, tunnilunga
Idluarnernik aglât.

2. Mânna tagva naglingnivit
Kajungitênarlinga,
Kippivigitsainarlutit,
Ajornerlo ômamut
Ulloreagênarlugo.
Ajungivigilauramga
Perĸutigidlalaunga.

424. Mel. 15.

Dein Kreuz, die Schmach, die Angst, der Schmerz. 483.

1. Tokkovît, âniavîllo
Aukpîllo ikkivîllo
Ômatiga auktingmatsuk,
Illingnut nippipunga.

2. Tamakkoalo illumne
Naglingnek ômartipât;
Kaujigama tokkogavit
Ajornikka pivlugit.

425. Mel. 83.

Gottes Lamm, so kann Dein Blut. *680.

Aukpit Gûb saugârsunga!
Ômativut niglidlartut
Ônarsitipait tagva,
Time tarnelo ungavuk
Angijomik illingnut,
Ullapirsaraptigut.

426. Mel. 230.

Ach lasset uns ihn lieben. 484.

Jêsuse nægligilavut
Ôma næglerkâlaungmattigut.
Sokkosilautsangimallo;
Kiksartikattalauktapta
Unangmivâtigut tamapta
Kellarudsâromavluta.
Ikkiminut illa
Inûlidlarluta
Tussudlarpok.
Tagva mânna
Kujalimut
Nagligilavut ômamut.

427. Mel. 200.

Wie freundlich, selig, süss und schön. 485.

1. Jêsusiga naglingnernut
Idluarsitiparma,
Ômunga kibliktauguma
Tâksiutsængilanga;
Taimaimalle ômatiga
Aumale næglingnernut,
Sivorlermik
Nagligilauramga,
Ungagitsainarlagit.

2. Sapputilauruk tarniga,
Illumertaukonnago
Naglingnivit assianik,
Tâmna annerilago!
Annitikit pêrlugillo
Avititsijomajut
Uvaptingnik,
Nagliktimingalo
Illingnik issuanut.

3. Jêsusiga tokkovotit
Naglingnermut uvamnik;
Pijauvotit inuartotut,
Kikkiaktortauvlutit,
Ikkilertauvlutit illa.
Attêle ômatimne

Ikkit auggit
Uvlut tamaitale
Missigitsainarlakka.

4. Aullo idluartoĸsoaĸ
Ivsornaitorlo tâmna
Kovimajorlo pivlunga;
Uvanga ingergarma
Ujarĸatut-idlarama,
Ômattigale piuk
Auktilugo
Inûlivlugolo,
Aungnullo ikkingnullo.

5. Angmarĸojominadlarpoĸ
Ômattiga, ikkingnit
Kuttit auggit ĸorlolertut,
Tamât piksarilugit;
Ajornima pitlarmattit,
Ijikka ĸugviorpuk
Naglingnermut
Kippiniartotut,
Illaminut pivaktotut.

6. Nutaĸĸatut ĸeajotut
Mallitsainarmilagit,
Ônarsilunga illupkut,
Tarnipkut erĸilutit,
Kanoĸtôrle naglingnermut
Ômatimnut Gûd igvit
Ungagilagit,
Attavigilutit
Inôvigilagittôĸ.

7. Naglikparma issuanit
Illingnut amulunga,
Kiksartiĸattartagille
Ajungivigivarma;
Tagva tamât naglingnivit
Tessiutsainarlinga,
Illaginga,
Naglingnernut illa
Nekkoĸsitsainarminga.

428. Mel. 11.

Jesu komm doch selbst zu mir. 487.

1. Jêsus! ĸailaurit mânna,
Ikkingnullo najunga,
Illa erdligigapkit,
Ômatimnêtsainarit.

2. Pikkalo idluitut
Tunnivakka illingnut,
Issumagijungnaikit,
Ubvalaungminga aungnut.

3. Assingnut ômatiga
Angmarniangilara,
Illingnut Jêsusiga
Angmarĸojomavara.

4. Kissivit Gûb Erninga
Itterĸojomavagit,
Kissivit pigivagit,
Nâlekamnik taivagit.

5. Pivlunga Jêsusiga
Kikkiaktortaugavit,
Ômattiga ikkingnut
Mannigudlalaungmiuk!

6. Aniarnut tamainut
Kellugangne tarniga;
Aggut kôktoĸ nunamut,
Kusserletôĸ uvamnut.

429. Mel. 151 i.

Schatz über alle Schätze. 489.

1. Pivianartoĸ Jêsus!
Tamainit illale!
Serrijutigijagit:
Mâne inniksamik
Aĸiksoilauĸpunga
Ômatekullumne
Illingnut, âniarnut
Inûlilauramga.

2. Kuviagênarpagit,
Kaĸĸôjaĸ ĸilangmit,
Nekkoĸsitigivagit
Kanoêdlarnimnit.
Kiksarnartoĸarangat,
Illumertiparma
Mannigoinermiglo
Mammadlartomiglo.

3. Kênat illannârnartoĸ
Tækkolago Jêsus
Ômatiga illumne
Mannigorĸovlugo;
Najorniangikumga
Kiksarpoĸ illuga,
Sângnênasuaruma
Kuviasukpunga.

430. Mel. 39.

Ich rühme mich einzig der blutigen Wunden. 493.

1. Jêsuse, pivlutale ikkilik angut,
Nertornautiksatuarijomavavut,
Torĸorvigilugit ikkingit tamaita,
Sorairata Gûde nâlegomavavut.

2. Okoĸse! Jêsus pitsiarlune ĸaivoĸ,
Naglingnermut erĸitsomadlarpâtigut
Næglingnarmêk! illa innôtsiarnarmêk!
Kina Jêsusemut ungajomangilâĸ?

431. Mel. 39.

Ich liebe Dich herzlich *696.

1. Kissivit, Jêsusiga! nagligivagit
Ômatimne ĸuviasugvigivagit,
Kenneramga, ômamut ĸujagivagit,
Erĸitsomavagit allaromaerlutit.

2. Toĸĸungnut aungnullo pissiarigamga,

Tarniga illingnut perĸojomavara,
Kujagidlarpagillo inôtillunga,
Nungusuitomut taimailiorpunga.

3. Illa Nâlegavut kikkiæktortaungmat,
Aungminullo piulidlalaungmattigut,
Ikkiminut illa inûlingmattigut,
Kujagivlugolo nakoridlarpavut.

432. Mel. 142.

O Ursprung des Lebens. 496.

1. Inôtsib issua, ĸaumaniojoĸ!
Illingne ĸennertoĸ nagvâtsiarpoĸ:
Puailaviojoĸ, immeĸ issungitoĸ,
Nekkoĸsitiksaptingnik kôtsainartoĸ,
Tarniptingnullo ĸêlertunut pijoĸ.

2. Oĸarpotit: immeromajoĸ uvamnit,
Soraijuitomik, ĸailerle! mâne
Tunnijæksaĸarpoĸ, nekkoĸsinartunik;
Okpernermut ĸaile puailavingmut,
Pilloreutiksanga tamânêpoĸ.

3. Ahâk Pairijiga, saugârsûjotut
Kêlertotulle ĸaivunga illingnut;
Kaujimadlarparma ajulertôgama,
Taimaimalle, nagliktiga imminga,
Akkeĸangitoniglo saimarlunga.

4. Ômativut aungnik immertipattit
Illunaita pitit inôtipattit;
Inôgutiksamik soraijuitomik,
Okpertulle tunnitsivigigangne,
Kuviasuklutik kiksarungnaiput.

5. Sorlo oĸaravit, immertilaunga
Ullapirsarlugolo anernera,
Immiksaĸ timingnit, aulingnit ikkingnit,
Korlormat ajulertunut mânnakut,
Ômattiga ĸêlerpoĸ taimaitomut.

6. Anianartomik pitikuptigut,
Tunnitsivigittigut nâlengnermik:
Ermgusiarsungmit immerĸâlauĸtarnik
Illûnatik mâne immerĸattivit
Kuviasuĸattigijomârmattit.

7. Taimaimat, Jêsuse nekkoĸsitinga!
Okpertut âniajungnaivingænne,
Kuviasugvingme allianartome,
Serrinarvingme ânanaunivingme
Akkilêvingmelo nertornarnermik.

433. Mel. 124.

O was für ein Gnadengrund. 497.

1. Tungaveĸarpoĸ illa
Naglingnerme!
Soĸĸosijuiluta
Naglikupta.
Naglingneĸangituble
Inôsinga
Sunaungilaĸ illa.

2. Naglingniub pêjarpâ
Oĸumaineĸ,
Sangênivut ômunga
Nukkeĸarmat,
Sullijæksaĸarnivut
Tamaitalo
Oĸĸititaulerput.

3. Perĸutaumarikupta
Jêsusemut,
Issumaĸarlutalo
Tâpsotunaĸ
Kajungertitauvogut
Naglingnermut
Inôvigilugo.

434. Mel. 146.

Ich hab' ihn wahrlich lieb. *694.

Illa naglikpara
Attavigilugolo
Kuviagijara,
Kippivigijaralo;
Nellâgôrvigivara;
Tamânelo sulle
Ômamut pivlunga
Serrijuksaulerpoĸ.

435. Mel. 58.

Das unser Heiland liebt, ist bekannt. 498.

1. Piulijipta naglingmattigut
Ânianganit ĸaujivavut;
Illagêt naglikpait
Ajulertullo
Sorrutsillotauĸ nagligidlarpait
Uvangalo.

2. Taimak Jêsuse nagliktara,
Johannesetut nagliginga!
Magdalênatulle
Salutipagit,
Erĸilerlugillo ittikkatit
Naglingnermut.

3. Anânatut najuênanga
Najungikumga ĸeavunga;
Missigingikupkit
Illa illumne,
Ônarsingikuma ômatimne
Ajorpunga.

436. Mel. 79.

1. Mâne inôtillunga
Kaitæksaĸangilanga,
Attausênarmigle
Pijomadlarpungale
Toĸĸungnik âniarnik
Missigênaromavlunga.

2. Auktojoĸ Jêsusiga!
Ajoĸtokullôvunga,
Illitarivarma;
Tamannale pivlugo
Sapputitsainarminga
Nuname inôtillunga.

437. Mel. 132 a.

Nâlegavut nagliklavut
Mattomanêtilluta,
Toĸĸominut aungminullo
Piulilaungmattigut;
Toĸĸominullo tâpsoma
Toĸĸuksavut toĸĸonivâ
Nâpkiniktoĸsôgame.

KATTANGUTINUT NAGLINGNERMIK ATTAUTSEMIGLO ISSUMAKATTIGÊNGNERMIK.

438. Mel. 11.

Jesu, Haupt der Kreuzgemein'. 503.

1. Jêsus inuĸotivit
Niaĸorênarmattit
Tamaita oĸausernut
Tessiokit illingnut,

2. Inungnik pairĸsigavit
Tamaita kattersokit
Tammartut, saimanernut
Attausênangortikit.

3. Attausingortittigut
Avitailitittigut
Illa ĸattangutitut
Adsigêktimittigut.

4. Illagêktut tamaita
Naglikattigêktikit

Âĸiksorluarlugit
Illingnullo inôlit.

439. Mel. 161.

O ihr theu'r erlösten Sünder. 507.

1. Piulijaumajosele
Jêsub Kristub aunganut
Kittorngaujutitut Gûmut
Ullapirsartaujose;
Oĸalauĸta,
Nippeĸarta,
Pijariaĸarniptitut
Jêsub pitsartuninganut.

2. Saimanermik nagvârpogut
Saimanermik illale!
Erĸsinerle pêrsimangmat
Kaumaneĸ saĸĸijârpoĸ;
Ajornivut
Sorairtuksauvut
Oĸautsib uviniojub
Ajornerit pêjarmagit.

3. Saimanerub saĸĸijârtub
Kajungersarpâtigut,
Nâlegaĸ kivgartorlugo,
Nagliktigêklutalo.
Saimanermik
Kaujingitut,
Tukkisitsialerlitsuk,
Ajungivionivulle.

4. Kittorngârsuit Nâlegaĸ
Jêsuse tussarsiuk,
Tarninigle sâlaĸartoĸ
Nâletsialersiuk!
Oĸausingit
Kingorlerpât
Kigligiudsilauĸpulle
Naglingnermik. Malliksiuk!

5. Pâmagitse Jêsusemut,
Kattangutigêktose,
Tækkorngartaulauĸtosele,
Mânna ĸannidlartose!
Kaujititse
Jesusible
Perĸutsainalauĸtanginik,
Nagliktigêngniksaptingnik.

440. Mel. 167.

Herz und Herz vereint zusammen. 505.

1. Ômateĸattigêkluta,
Gûdib ômatingane
Merngoêrneĸsiudlarta,
Nagligidlarlugolo.
Niaĸôvoĸ, uvagullo
Avatigivâtigut
Nâlegauvoĸ uvagullo
Kattangutigêkpogut.

2. Kittorngaujose ĸaititse!
Angervigidlarlugo
Sâlaĸartivut ômamut,
Soĸĸosijuinermik.
Naglingnise ajoĸsarpat

Nellâgôrnermik sulle,
Tuksiarĸattigêgitse
Âĸiktauĸârtinnase.

3. Kajungertitigêgitse,
Saugârsuvut illavut,
Pivluta toĸĸotaulauĸtoĸ
Ômamut malliklugo.
Tuppârtigêktuksauvogut.
Pitsartunivut tamât,
Attutsainarlugo illa,
Kuviagijanganut.

4. Illannâĸ pitsiadlartoĸ!
Attausingortikittôĸ
Pitit ungagijitillo,
Nagliktigêĸovlugit,
Sorlo pijomadlaravit.
Illa miksesĸârnerme
Illagêktimarilaukit
Kaumaksarsimajatit.

5. Naglingneĸ! perĸojigavit
Naglingneĸ attorlugo,
Tagva toĸĸungajutitut
Inôseĸartikittôĸ,
Naglingniub ikkomanga
Ikkitsuk illuptingne,
Tækkuksaumarerĸovlugo
Ungagidlaraptigit.

6. Attausingortitiguttôĸ!
Inôsiptingne mâne,
Sorlo igvit Atâtallo
Attausiudlaraptik.
Ikkoalanernit illa
Kaumasivut ĸaumaile,
Tagva tækkuksauniarpoĸ
Perĸutigigaptigut.

441. Mel. 221.

Sobald wir von oben auf's neue geboren. 504.

1. Anernermut erniango-
malerapta
Kattangutigêlerpogut;
Kilangmullo ingergarĸat-
tigêkpogut,
Issumatârtitaugapta,
Tamanna pivlugolo illavut
Nachogitsænnagit, naglik-
pavut,
Gûdib ĸittorngane aver-
ĸongimagit;
Perĸogivait nagliktigêler-
ĸovlugit.

2. Tamanna pivlugo nagliktigêmita
Kiksartinnagit illavut,
Nagligitsainarlugille illûnaita,
Nâlekab perĸungmattigut;
Atâtab ĸuviagivâtigut,
Ernek naglikaptigo ômamut;
Atâtavut taimak nakoridlarpavut
Naglingnerub innigingmagit illuvut.

442. Mel. 14.

Der Du noch in der letzten Nacht. 506.

1. Unnuarme kingorlerpâme
Tokkolerkârtinnæk,
Naglingnek perkolaurangne
Tamainut illangnut.

2. Taimak Jêsuse, illagêt
Erkaititsainakit,
Nagliktigêlerkovlugit
Perkogangne igvit.

443. Mel. 15.

Da wo man wahre Liebe spürt. 509.

1. Nagleкattigêtsiartut
Jêsub pitsartutipait
Kittornganelo nellâgut
Tessiutsainadlarpait.

2. Nanelônêt-ikuptale
Sakkijârtuksauvogut
Ingergarkattigêktitut
Apkome Jêsusemut.

3. Illavut tammarkonnagit
Kaiblaleraiguptigik,
Ômativut pairilavut
Nellâgôrkovlutale.

4. Nâlegak ikkajortigut
Kajungilârkovluta,
Nellâgut kattangutitut
Nagliktigêkovluta.

444. Mel. 141.

Schliesst euch mit Vergnügen. 510.

1. Nagliktigêgitse,
Perkutaujose
Ikkiliksoarmut,
Kunnunaselo
Attausiotitse:
Jêsusib aungat
Ômativut illa
Ômartiligit:

2. Saugârsuk ikkilik,
Illûnaptingnut
Nertortaukovlugo,
Ikkomanivut
Kaumakovlugolo,
Ômatiptingne
Jêsusib ikkingit
Kaumaimangmatta.

445. Mel. 166.

Du Geist von oben flamm' uns an. 517.

1. Anernek pângat pijotit
Nagligosuktitigut,
Tamât tammarkattarnivut
Kiksautigilerpavut;
Ajortôgalloarluta
Jêsuse, pigaptigut,
Taimaimallo attît mânna
Nertoromadlarpavut.

2. Naglingnekartimittigut
Ullapirsarnartomik,

Ômativullo illingnut
Attausênangortikit.
Illagêkluta ômattît
Aivigigangaptigo,
Idluinivut pêjakit
Aungnut ubvarlutalo.

3. Jêsuse, illagêkluta
Mânna tikkipaptigit,
Nagliktotôgavit, illa
Tuksiadlarpaptigit,
Naglingnermik ômattivut
Ikkomalerlit sorlo
Soraijuêrtilugillo,
Paunga perĸârtinnata.

446. Mel. 121.

Gemeine, liebe dich. 518.

1. Illagêktut attê!
Nagliktigêgitse!
Ômamut nellâgut;
Kiglinganit Gûdib
Annerimalaungmasse,
Nagligilugit
Ningarijise
Nagliktiselo.

2. Naglingnerle, taimna
Issumagivara
Naglimut Jêsuse
Toĸĸungmat pivluta,
Illagelêrĸovluta;
Nagliktigêkta,
Jêsuse illa
Naglingmat taimak.

447. Mel. 79.

Ja lass in der Gemeine. 520.

1. Jêsuse! illagêktut
Nellunaikusilaukit,
Nagligilaurangne;
Ullapirsalaungmigit,
Nagliktigêĸovlugit
Kuviagijarnut mâne.

2. Naglingnernut illuvut
Taimak ônarsilaulit
Tækkuksauĸovlugo,
Piniarniptingnullo
Arvertarniptingnullo
Nekkoĸsijaulerĸovluta.

448. Mel. 97.

Inuĸotitit illagêt
Tagva avisuêrtikit;
Tamaitale erĸaitikit
Kingorlermik perĸojarnik
Nagliktigêgungnailerĸonnagit,
Attausiutsainalerĸovlugit.

INGMINIK ILLITARKSIVALLIANERMIK, ANNERSAUMINERMIGLO SAIMARTITAUJOMANERMUT.

449. Mel. 15.

Mein Heiland! Du verwirfst uns nicht. 522.

1. Jêsus ajæktoratalo
Erdligidlarpaptigut
Kuviasuktilutalo
Erĸatsainarpaptigut.

2. Kina illiktut saimava
Nâpkiniktoĸsôvlune?
Kina kamangitsertorĸa
Akkêngaijunik mâne?

3. Nellâgôrlune tâpsoma
Nagligidlarpâtigut,
Kiksartigalloartapta
Allarungnaimattigut.

450. Mel. 37.

Wir sind vom Fluche frei. 523.

1. Ominajuêrtut
Kittorngaugapta
Gûmut, illuptigut
Ajudlarpogut
Sulle ajornivut
Uvlut tamaita
Pertaugiaĸarput
Jêsub aunganut.

2. Pitlaræksaunermik
Pijungnailuta,
Sulle unnuktunnik
Nunamêdluta
Ajortoĸarpogut,
Gûdib sângane
Kiksautigijavut,
Kaut tamaitale.

451. Mel. 214.

Sündig bin und bleib' ich immer. 524.

Ajorsatsainarpungale
Aunga pigingikupko,
Kannimatsainarpungale
Aiparingikupkole;
Jêsusib inûlijima
Uviningminut illa
Inûlijomavânga
Idluinimnit tamainit,
Jêsub âniaminut
Ômatiga âĸikpâ.

452. Mel. 166.

Senningajolingmêdlutit
Jêsus âniagavit,
Ajorungnailerĸovlunga
Mattomanêtillunga;
Ajornimnit ubvarminga
Aungnut kovimajomut;
Illingne uvlut tamaita
Kuviasuĸovlunga.

453. Mel. 218.

Herr! öffne mir die Tiefe meiner Sünden. 526.

1. Nâlegaĸ! ĸaujitilaungminga
Ajornimnik nâmaktomik;
Taimagletauĸ tækkotiminga
Saimanivit angininganik:
Merngoêrneĸsitailitinga
Igvit assingne, Nâlegara,
Illingnele nagvârtinga,
Oĸartotit: „Oĸumaitose
„Ajornipsingnut, ĸaileritse
„Nekkoĸsititsomavapse.“

2. Saugârsuk pivianadlartoĸ
Johannesib tækkojanga
Toĸĸotautillugo ĸejungme!
Pêjakittôĸ ajornerit
Uvamnit, najulaungmingalo,
Kanoĸ illinganeĸarnernik,
Ôksimarilerĸovlunga,
Illikullo sâlaĸartinga
Uviningmik, Sâtanasemik,
Ajortuniglo tamainik.

454. Mel. 165.

Jesu, Brunnquell aller Gnaden. 528.

1. Jêsus nâpkigosuktotit,
Ajæktolunginangne
Kiksartoĸ ajornerminik,
Nekkoĸsitigangnele:
Attêtôĸ piulinga
Ajornimnit, Gûdiga,
Illungertornermut mânna
Tuksiarapkit tussarminga.

2. Aggangnut tigumianga
Majangadlaramale,
Saimanerniglo tunninga
Kappiasungnêjarlunga,
Tessiulaungmingalo
Illa nutaraĸ sorlo,
Sâtanasib pêrĸonnanga
Illingnit, Piulijiga.

455. Mel. 168.

Entbinde mich mein Gott von allen Banden.

1. Gûdîk! ĸellarudsâlaunga
Kellaktimnit tamainit,
Uviningmut pititimnit
Sulle mâne nuname.
Kellaksimajuksauguma,
Tagva ômatekulluga
Kellaksoruk, illingnut
Kivgautsainarĸovlunga.

2. Kaujimavunga, Jêsuse
Nagligigallôarapkit;
Ikpigiĸassiudjivunga
Nâmanginimnik sulle,
Pitaĸarmallo illumne
Ullapitseĸattartomik
Tamainit piulinga
Pigimariklungalo!

456. Mel. 132 a.

O Jesu Christe Gottes Sohn. 529.

1. Jêsuse Gûdib Erninga
Pingortitsijôjotit!
Takpânget tækkosa-
launga,
Tussakit oĸautsikka:
Igvit pingortilauramga
Piulijigigapkillo
Ikkajutsainarminga.

2. Tækkonânga pingortitat,
Nangminek sennalauĸtat!
Omavît puigorlunga
Ajorpâ illapsumut.
Aggaktit tækkosalaukit,
Pivlunga ĸejuksoarmut
Kikkiæktortaulauĸtut.

3. Tâpĸonanele attera
Aungnut aglaksimavoĸ,
Ikkit tækkokit, pivlunga
Tâpkonanêtsainartut;
Tagva ômavît nagliktub
Nâpkigidlarniarpânga
Nipportilârlungalo.

457. Mel. 79.

Herr Jesu, mach' mich selig. 831.

Idluarsilaungminga
Ikkingnut Jêsusiga,
Inûlinga aungnut
Pivlunga toĸĸogavit,
Asserorsimanerit
Toĸĸotikit uvamnêtut.

458. Mel. 167.

O dass ich der Sünde sterben. 580.

1. Kanoĸtôĸ idluitunut
Toĸĸojotun-ilanga
Inôĸovlunga Gûdimnut,
Tâpsoma âĸiklinga.
Opiginersarilago
Pivlunga toĸĸolaungmat,
Ajoĸsaralloartunga,
Sulle nâpkigivânga.

2. Kanoĸtôrlo ômatiga
Angmatsainarle Gûmut
Jêsusiblo naglingninga
Najorlugo tarnipkut;
Kanoĸtôĸ tættigilago
Gûdiga illûnapkut,
Pairitsainarniarmanga
Pijariaĸarnimnut.

3. Kanoĸtôĸ arvertarlanga,
Kittorngangititullo,
Perĸutaule inôsera
Gûmut, adsigilugo,
Napârtub akkerungatut
Tarniga iptekarle;
Ôma idluarijanganut
Inôĸovlunga mâne.

459. Mel. 79.

Wenn Du von Deinen Gaben. 531.

1. Nâlegaĸ tunnijarnik
Akkillêkojiguvit,
Erĸartuivingmut
Pitikuptigut, tagva
Ajortoliksôgapta
Kioluta sapperpogut.

2. Taimaigalloartogut,
Ajæktungilaptigut
Kittorngariluta,
Kaĸĸialeruptale;
Ômigitsænginangne
Pingortitat tættigijit.

460. Mel. 132 a.

Du bist der Hirt, der Schwache trägt. 532.

Sangêtut pairidlarangne
Illingnut Jêsusiga
Pivunga, inûligangne
Kanoêtut tamaita;
Nellâgut kanoênama
Aungnut inûlilaungminga
Tarniga pairilugo.

461. Mel. 97.

O Jesu, Du mein treuer Hirt. 533.

1. Jêsusiga pairijiga!
Piniutidlalauĸparma
Pingnik pivianartunik
Piloriktitsainartimnik:
Kanoĸtôĸ ĸaut tamât ômatima
Kujaginersarilitit mânna.

2. Kaujimagalloarpotit,
Kiksautigiĸattartamnik:
Ajungituinarlunga
Ajoĸsarĸattarpakkama;
Issumagijungnaivigilaunga
Nutaĸĸatut majangadlarnimnik.

462. Mel. 141.

O ich armer Sünder. 534.

1. Ajoĸtoĸsôvunga
Nellâgut illa,
Nâpkiniktub Jêsub
Saimadlarlune,
Niviöringikuninga
Itsaĸ tâpsoma
Saimautsungnaipânga
Ipperarlunga.

2. Kuviasuklunga
Nerriukpunga,
Allatsængimanga.
Tættigivara,
Erĸaititsinine
Saimarsautiggit
Uvamnut tamaita
Nâniarligit.

463. Mel. 26.

Du treuer Seelenbräutigam 535.

1. Tarninik naglingniktotit
Sulle agviarpakkapkille,

Ômatît âniatikapko,
Ômigivunga uvamnik.

2. Ajornima miklitipânga,
Piluartomik naglingnivît,
Kiksartigalloarapkille
Sulle, nâpkigênaramga.

3. Illingnik ungadlarnera
Kuviasûtigidlarpara,
Illungertornermut nellâ-
gut
Nertorupkit inôsimnut.

464. Mel. 228.

Wie sind wir doch so herzlich schlecht. 538.

1. Ajortoĸsôjogut illa,
Jêsub nâpkigivâtigut
Taiksaungitomik illa.
Ôminga sillatunermut
Uviningmut aungmullônêt
Kaujititaungilagut,
Gûdib anerninganulle,
Tâmna missigivavulle
Ôma ĸaujitimmattigut,

2. Kattangnera Gûb sângane
Kangusuktigidlarpara,
Koaĸsârutigilugo;
Ôma, Engelivaksuit
Tuksiarvigigunitsuk,
Mattujutigijangata.
Sôgle Jêsub ajortunga
Naglikpângâ? ĸaujivunga:
Toĸĸominut piulingmanga.

3. Tarnipkut ĸuviasukpunga
Jêsusemut okperama,
Ajorungnaitimmanga,
Tâpsomalo nagliktima
Aiparitsainalermanga
Mâne inôtillunga;
Kuvianaĸ, illagênut
Pitimmanga, nertorpara,
Tâpkonanêtsainarlanga.

465. Mel. 4.

Gott heiliger Geist. 539.

1. Anerneĸ Gûde!
Nertorpagille,
Kaujitinamga,
Ajortolik Jêsub nâpkigingmago.

2. Kennuênermut,
Saimarsainermut
Tessiormanga;
Tamanna ipaksijungnangilara.

3. Kugvioruma,
Piulijiga
Kujagivlugo,
Tagva ômatiga nekkoĸsijauvoĸ.

4. Ivsôgamale,
Kangusukpunga,
Uvamnut aungat
Piniarninga pituarivara.

5. Naglingningale,
Angivoĸ illa,
Kêmitikame
Toĸĸotigivlunga aunâdlarlune.

466. Mel. 141.

Herr und Gott der Deinen. 540.

1. Nâlegaĸ Gûdivut!
Pigiarmitit,
Keasinivullo
Tussalaungmigit;
Saimartilaukittôĸ
Timekulluvut,
Sajungaitikillo,
Illa tarnivut!

2. Inôsiptingnetôĸ
Illagittigut,
Idluarijarnut
Âĸiksortigut,
Illagêktoĸotitit
Missigitikit,
Najuênarnernik
Nagligosumut.

467. Mel. 155.

Neige Dich, Du naher Mann. 541.

1. Nâlegaĸ! mannilaurit
Kittorngarnut aklujomut;
Saimailutit,
Tækkosalaunga, illa
Mânnamit
Saimanivit angininga,
Mannigorutigilugo
Sangnêtsainarĸovlunga.

2. Epĸêjarvigilaunga
Piunginimnik tamainik,
Ubvalaunga
Aungnut ivsornaitomut;
Illagêt
Akkorngænne, pairilaunga
Illingnit tammarĸonnanga
Inôsimne illûnâne.

468. Mel. 121.

O mein Immanuel. 543.

1. Imanuêliga!
Nagliguk tarniga
Iktôdlarmat sângne,
Kugviolarmelo
Missigilauĸârdlune:
Piulijima
Nâpkigingmanga,
Ajortôvlunga.

2. Jêsuse! tarniga
Saimarsaruk mânna,
Pitsartutilugo,
Aungnut serparsaruk,
Oĸarvigilungalo:
Pivakka pitit

Pikka pivattit,
Pilorikpotit.

3. Inuit nagliktut
Kilangmiut aglât,
Kattinajarunik,
Tâpkoa naglingningit
Amigarput sulle
Nagliktiptingnut,
Naglingningale
Anginerôvoĸ.

4. Jêsus saimarsainît
Missigitsainarlavut!
Tarnivut nâpkigikit
Tækkonâkit ĸugvivut;
Kennuvigidlarlutit
Tikkipaptigit,
Uvaptingnit pêkit
Perĸungitatit.

5. Okpernartôjotit,
Nagliktotôjotit
Gûd! nâpkigigamga.
Ajortunga tamât
Tættetuaĸartunga
Jêsus illingnik,
Pigilaungminga
Illûnarmale.

469. Mel. 97.

Mit einem tiefgebeugten Sinn. 544.

1. Tarnipkut, kibliktauvlunga
Gûb sângane pâmakpunga,
Kugviorlunga serrrivunga,
Tâpsoma tessiormanga;
Inûlernimnit tagvunga aglât,
Saimaninga uvamnit pêngimat.

2. Nellopĸotivunga tagva,
Angidlarmat saimaninga
Kangusudlarpunga illa
Næglingnekitsainarama;
Ôma piniarningit aungalo
Okpernima pitsartutigivait.

3. Kujanaĸ ĸennilaungmanga
Nagvârlungalo pingmanga;
Kujanaĸ ĸaujimagapko,
Tâpsomalo pigingmanga;
Kujanaĸ, nellâgôrvigingmanga
Taimaimat tâpsomanênarniarpunga.

470. Mel. 30.

Ach mein Heiland, segne meine Seele. 545.

1. Jêsuse! tarniga nâpkigiuk,
Illumne ĸêmitiktoĸ illingnut,
Ômattivîlle
Najorninganênaromagame.

2. Anernerpit innerteriningit
Nippingalo nâlelaungikupkit
Ômame, tagva
Kiksarnermik ikpigidlarpunga.

3. Jêsusiga ĸugviortiminga,
Tappagilerupkille Gûdiga,
Ama nutâmik
Missigitiminga saimanernik.

471. Mel. 146.

Der Herr sah Petrum an. 546.

1. Nâlekab Pêtruse
Tækkosarmago, tagva
Aumadlalerlune
Inuĸangitomullo
Ailerpoĸ, tagvane
Ogguartoĸ Gûmut,
Tammadlarninelo
Keajutigivâ.

2. Kamatsiaritse!
Jêsusib ijikita
Innertermassele
Ajornipsingnik illa.
Ajungitsuginek
Pitlalermagole,
Kaĸĸialertulle
Ajorningit pêrpait.

3. Nakudlarpoĸ mânna,
Tukkisititaugapta
Tarniptingne Jêsub
Ullapirsaininganik;
Kuviasukpogut
Najorangatigut,
Nagligæksaunata
Illannâringmattigut.

472. Mel. 79.

Mit einem tiefen Sehnen. 548.

1. Tarnipkut kippipunga
Kajungilârlungalo
Tækkonârtaunimnik,
Ômingalo piguma,
Nutâmik inôvunga,
Tamainit angnerpângongmat.

2. Toĸĸojotun-ipunga
Asserorsimavlunga
Illûnapkut, Jêsus
Piginæk; taimaimalle
Ikkingne nagvârlago
Inôgutiksaĸ tarnimnut.

3. Taiksaungitomik mânna
Nagligitsainaramga
Kollaromananga,
Nellâgut pigivagit
Pigivarmalo igvit;
Saimalaunga Nâlegara!

472 a. Mel. 167.

Heilger Geist voll Gnad und Liebe. 549.

Anernek naglingniktotit,
Kennuvigidlarpagit:

Innertinga, kiksartikupkit,
Pêjaivigisârlunga!
Piniaromadlartamnik
Angerĸattalauruma
Angernikka serĸomilugit
Ômamut kiksarpunga.

473. Mel. 221.

Freundlichster Jesu! ich hoff'. 553.

1. Pitsiarnerpaujoĸ
Nâlegaĸ Jêsuse!
Saimanermik nerriukpunga,
Kênat saimarsaijoĸ manniuk uvamnut
Tarnigalo innigiuk!
Illupkullo pitsartutilaunga,
Nellâgut illingnênarĸovlunga;
Ômattiga epĸêjaruk, inûlinga,
Nellâgullo perĸutigitsainalaunga.

2. Takopsoaginerpângojoĸ
Jêsuse!
Tussakittôĸ kennunikka,
Tækkolaurit ĸanoĸ tarniga kêdlarmat!
Aĸĸeartortitsuk illingnik!
Itsaĸ nunamêdlutit inuit
Perlilerĸojomalaunginangne,
Tamanna pivlugo, naglingniojotit
Tarniga kâdlartoĸ kamagilârivat.

474. Mel. 30.

Lieber Heiland, blick' mich an. 556.

1. Piulijîk tækkonâlaungminga
Attaruitilunga nutâmik,
Kenuêviginga!
Idluinikkalo pêjalaukit.

2. Kanoĸtôĸ aumalerlanga sângne!
Tamainillo nagliluarlagit!
Nâmagijarnut
Aĸiktaunajarpungale, tagva.

475. Mel. 79.

Nimm mich mit Lieb'serbarmen. *774.

Aggangnut tigulaunga
Pairiuk ômatiga,
Pallangaertilauruk,
Ullapitauĸonnago
Nangianadlartunut,
Illingnulle angmalerle.

476. Mel. 195.

Unbeschreiblich's Herze. 558.

1. Nelleĸangitotit
Gûd, saĸĸerviginga

Illingnik ikpigilanga!
Missigingikupkit
Inôtsianginama;
Taimaimalle ĸaitaulaule
Tarnima piksanga;
Nekkoĸsitiksamnik
Illumertaulanga.

2. Uvlomelo sulle
Tussarlago nippît,
Pivlungatauĸ toĸĸogavit;
Angervigivagit;
Igvit tessiunga!
Pêjakillo ajornikka
Nutâmik, tamarmik
Time tarne pikik,
Aukpit akkiksagik.

477. Mel. 151 i.

Ein armes Menschenherze.

1. Inukullub ômattâ
Ujarĸatun-itoĸ
Jêsub ânianingat
Aggilitilerpâ;
Aungat mitsuktimmago
Opigosulerpoĸ,
Jêsusib adsingannt,
Pingortitaulerpoĸ.

2. Tamaita ajornivut,
Piulijiptingnut
Okautigiguptigik,
Nâpkigivâtigut;
Tâmna avatiptingnik
Attudlartoĸ sulle,
Inûlijiksaĸarpoĸ
Inônartolingmik.

3. Taimak kannimaĸôrtut
Aungminut saimarpait,
Tamaita tuksiartut
Aĸiktaujomamut,
Sânganelo ĸeajut
Mannigudlalerpait,
Kannimaĸôrningillo
Pijungnaitilerpait.

478. Mel. 22.

Ich finde mehr als ein Versehn. 559.

1. Illa tammarĸattarama,
Taimak ikpigilerpara:
Ajortokullôdlarama
Ittiggangnut pâmakpunga.

2. Jêsuse tuksiarpagit
Ama ubvarminga aungnut,
Umunga âĸilaungminga,
Sângne idluarĸovlunga.

479. Mel. 146.

Ich armes Würmlein bin. 560.

1. Nellâgut illumne
Ajortoliksôvunga,
Jêsuble aungminut
Pissiarilaungmanga;
Aivigilerpara
Illunarsoamnut,
Ikkit kunnikpakka
Amerilaungmanga.

2. Nagliktiga mânna
Tarnima ungagivâ,
Toĸĸotigingmanga
Inôtsainarĸovlunga;
Mannigorsârpânga
Illannâĸarnermik
Piksaĸartilunga
Nungusuitomik.

3. Nâma gijanganut
Inôtsianginama
Kênangat sângane
Illerasudlarpunga,
Saimarsautib nippâ
Tussaromavara,
Nâlengniarnimnik
Kennuvigivara.

4. Ikpigingikuma
Asserorsimanimnik,
Jêsublo ômatâ
Angmangipat uvamnut,
Inônerle mâne
Ajudlarivara,
Nâksaungitomullo
Assiolerlunga.

5. Tagva Nâlegara,
Kujagiviktaulerle!
Taimak pitingmanga
Nâpkiningnermut mâne;
Inôtigigapko
Pinnanga uvamnik,
Jêsusible aunga
Nâmaktôngmet Gûmut.

6. Saugârsuk opinaĸ
Kujagivagit illa!
Kaiĸogamga augnut
Kovijomut pivlunga;
Tagva âniaruut
Piginga Gûdiga!
Mâne illanâmut
Nâksaungitomullo.

480. Mel. 218.

O Jesu, Du mein Seligmacher.

1. Jêsuse piloriktitiga!
Allarĸattaralloartagit
Ipperalautsængilarmale,
Soĸĸosingimat pairĸsinît;
Erĸisimiarĸattaramga
Saimarlunga, oĸarpakpunga:
Kina illiktun-inerĸa?
Ajoĸsartut nellungilattit,
Aklujulle pillisarpattit;
Taimainama nâpkiginga!

2. Naglingniktoĸ Piulijiga
Nertutsainarlagit illa!
Ikkajutsainalaungikumga
Nanênajarĸîk mânnakut?
Inôserlungnadlartomulle
Nangianartoliksoarme
Asserorajarpungale;
Kanoêkumale pairinga,
Angergarviksamnut pitinga
Najutsainalaungmingalo.

IVSORNAITITSINERMIK TIMEMIGLO TARNEMIGLO.

481. Mel. 79.

1. Ômatimnêtsainarlit,
Tokkotab Nâlegapta
Ikkingit aungalo;
Kaumartigidlarapkit,
Nekkoksitingmangalo,
Kuviasuktimmangalo.

2. Taimaimat, Jêsub aungat,
Ajortoksôniptingnit
Âkiksorpâtigut;
Piksaringikuptigo
Missigijungnailugo
Tokkungajotun-ipogut.

3. Aggut kovilaurangne
Sujungnerit uvamne
Pêjatsialaukit!
Nagligosulertinga!
Kuviasukovlunga
Illingne, inôtillunga.

4. Kiglissiniaruma,
Uvamnik, nagvârpunga,
Ajortoksôgama,
Nachonadlaramalo;
Nâlekable tokkunga
Piulijiksarivara.

482. Mel. 149.

Selig ist ein reines Herz. 562.

1. Idluarsivok ômat
Jêsub ikkinginut
Tokkunganut aunganut
Sujungaititaujok;
Jêsusib ômattâ
Illeraginago
Tækkosarungnarpâ.

2. Kanoktôk Jêsusiga
Nagligênarlagit,
Nâksaungitomut illa
Kêmitigilutit;
Assingnik illale
Kângnangale mâne,
Missigilagittôk!

483. Mel. 151 a.

Du, dessen menschlich Leben. 563.

Jêsuse, uviningme
Inôtsît illûnât,
Inôsipta nuname
Âkiksûtigivât;
Tokkogavit pivluta
Mânna inôvogut;
Aungnut ubvartaugapta
Idluarsivogut.

484. Mel. 22.

Nimm Dich, Du theurer Schmerzensmann. *789.

1. Jêsuse âniajotit,
Tarnivut nâpkigilaukit,
Timiptingnut tarniptingnut
Attît nertutsainarlavut.

2. Kaut tamât sapputitigut
Perĸonnata ajortomut;
Taimak inôseĸ nuname.
Ivsornaiĸovlugo sângne.

485. Mel. 106.

O Herr! gib meiner Seele Leben. 564.

1. Nâlegaĸ! inôseĸartiuk
Tarniga, amuaruglo
Illingnut: tunnidlalauĸpotit
Pivlugo illa toĸĸomut,
Illingnut perĸutauvlune
Ivsornaitsainarĸovlugo.

2. Nâlegaĸ! inôseĸartiuk
Tarniga, nutautingalo;
Ikkajorlunga ajorpunga
Igville sappingilatit;
Sangênama illûnapkut
Ikkajulaunga Nâlegaĸ.

3. Nâlegaĸ inôseĸartinga
Pitingalo anernernik;
Nippingatailitilaungalo
Sunamut nâmangitomut,
Kanôĸtoĸ sulle nuname
Anerneĸattigilagit!

485 a. Mel. 230.

Heiligster Jesu, Heil'gungquelle. 570.

1. Jêsuse ivsornaitotit
Inungnullo ajortolingnut
Ivsornailijutaujotit!
Ômanartomik immermik,
Mamartomik, issungitomik
Puilaviodlartotit!
Malligæksaugavit,
Adsiotilaunga
Illingnuttôĸ!
Jêsusiga, ikajunga,
Illiktut ivsornailanga!

2. Jêsuse nâlainartotit
Atâtab pijomajanganik
Toĸĸo aglât tikkidlugo!
Taimaktauĸ pijomanera
Sângne serĸomitsainalaurle,
Pijomajat nâleklago!
Sorusiarsutut
Nâletsiartotut
Itilaunga!
Jêsusiga, ikajunga,
Illiktut nâlainarlanga!

486. Mel. 155.

Theuer Freund, hier ist mein Herz. 571.

1. Illænnaĸ ômattiga
Perĸovara naglingnernut,
Unganermut,
Ivsornarĸonnagole
Nuname,
Kamaginagit assitit,
Ônarsile naglingnernut
Saĸĸijârtilauktarnut.

2. Kittorngaritsianga,
Ivsornaitiuk inôseĸ,
Ikligunek
Nallâgut toĸĸolugo,
Aungnullo
Asserorsimanimnille,
Illupkut ubvartauvlunga,
Nutautinga Gûdiga!

3. Gûd Anernek, piginga
Tarnigalo pairilugo,
Torĸorlugo,
Sapperapko nangminek
Pairinek:
Igville tessiorumga,
Pitsartutilerumgalo,
Âĸilârpoĸ inôseĸ.

487. Mel. 22 a.

Die Seele Christi heil'ge mich. 566.

1. Jêsuse tarningnut mânna
Idluarsaruk tarniga,
Illingnik Piulijiga
Anernekattekarlanga!

2. Timingnullo ikkilingmut,
Pivlunga aungêrotomut,
Inûlidlakit ukkoa
Tarnigalo timigalo.

3. Sennerĸakut kappingmattit,
Kallugitsab inninganit,
Aub immiublo kôdlartub
Tarniga epkêjarliuk!

4. Aungmiglo kidsijârnernut
Piulinga ajortunit,
Aniarnut toĸĸungnullo
Illupkut pitsartutinga.

5. Jêsuse tussalaungminga
Ikkingnullo pullârlanga,
Torĸortautsainarĸovlunga
Ajortomut perĸonnanga.

488. Mel. 16.

Liebe hat ihn her getrieben. 569.

1. Naglingniub aĸĸartipa
Killangmit Gûb Erninga,
Toĸĸotaungmallo pivlunga
Nagligæksarivara.

2. Naglingnek kajungernernut
Ômatiga ônarle,
Niglilerpallo, mânnakut
Illumertaulermile.

3. Ajortorlo illumnêtoĸ
Toĸĸotilaungmiugle.
Taimak idluarijarnut
Âĸitsainarmingale.

4. Jêsusiga, piulinga!
Sivorlimnit pijamnit,
Idluitunit tamainit
Sujungaitinga aungnut.

5. Kristuse saimarsainernut
Tessiortigut taimak,

Okperniptingnik illingnut
Sagvaitsainarĸovluta.

6. Ômativut issuanut
Soĸĸosijuitikit,
Perĸojattit uvaptingnut
Malliktaudlarĸovlugit.

489. Mel. 56.

Segne, segne uns aus freiem Trieb. 576.

1. Saimartigut:,: Piulijivut
Najorluta:,: naglingnernulle!
Nâlegaĸ aunâravit
Okpertunut tamainut!
Ômativut:,:
Sângnêtsainarlit.

2. Inôtsivut:,: âĸiksolauruk,
Pairitigut:,: tammarĸonata,
Serngnigitsainartigut,
Ivsornailerĸovluta,
Kuviagi-jarnullotôĸ
Nertorlaptigit!

490. Mel. 16.

Gib uns in den Gnadentagen. 577.

1. Saimanartovingme mâne
Issumaĸartittigut
Mallitsainaromavlutit
Timekut tarnekullo.

2. Jêsuse aungnut tamapta,
Ubvatsainartiguttôĸ,
Sângne idluarĸovluta,
Tamât inôsiptingne.

491. Mel. 16.

König, dem wir alle dienen.

1. Illingnik Gûde tamapta
Kivgartorpogut mâne
Nellâgulle pingmangâpta,
Kaujimavat Jêsuse.

2. Issuma nautsertolauruk
Nellâgut sâtermangât?
Ungangmangâlle illingnut
Takkomôrmangâllônêt?

3. Time tarne pairivâkka
Kivgartorvmavlugo
Inôserlo sapkupara
Jêsusiga pivlugo.

492. Mel. 185.

Deinem Bilde ähnlicher zu werden. *Anh. 137.

Ablatsângortitaujomavlunga
Adsingnut, Jêsusiga!
Tarnima kajungerutigivâ
Kugviortipângalo
Kanoĸtôĸ nertornautiksarnullo
Idluarijarnullo ilanga!

Arvertarnimne, tagva
Kuviasugajarpunga.

493. Mel. 37.

Mach' uns're Herzen rein. *Anh. 140.

Aungnut ômattivut
Ivsornaitikit
Adseĸarĸovluta illûnaptigut
Illingnik Jêsuse.
Pigittigullo
Arvertartiluta
Tumingne mâne.

494. Mel. 126.

Wir kennen nur die eine. *814.

Ivsornaitisimaneĸ
Nelâgôrtotôjoĸ
Idluarijaujorlo
Atâtab sângane
Saugârsub aunganit pivoĸ,
Tâmna nâmagivavut
Issoĸangitomut.

495. Mel. 166.

Lass Du mich bei der Sünderschaft. 586.

Ajorama Anernernut
Nekkoĸsitilaungminga,
Gûdib nâmagijanganut
Inôseĸarĸovlunga,
Tarnigalo timigalo
Tamarmik pigilaukik,
Taimak opigidlarlutit
Kennuvigidlarpagit.

496. Mel. 14.

Den tiefen Eindruck, was. 589.

1. Jêsusib âniaminut
Piulilaungmanga;
Ômatingat naglingninga
Najoromavara.

2. Inuĸangitomêkuma,
Inutôtillunga
Jêsuse tuksiarupko,
Ônarpoĸ illuga.

3. Aklujokullôdlarama
Nunamêtillunga,
Piulijiga najorlugo
Ungagênarpara.

4. Ômattiga ĸealerpat
Ôma najorliuk!
Akkitojomut aungminut
Serparsariliuk!

5. Taimak nellopĸotijunga
Ôma naglingmanga,
Mallitsainaromavara
Angergarĸârnanga.

KRISTUSEMUT OKPERNERMIK ISSUMALINGA-SUÊRNERMIK.

497. Mel. 208.

Wär'n wir nur stets Kinder. 590.

Kanoĸtôĸ! uvagut
Nutaĸĸatut Gûmut
Itsainalauĸta!
Kuvianarnersoaĸ
Pâne pijomârtoĸ
Ôgomavlugo,
Taimak inôseĸ mâne
Oĸumaisuêrtoĸ, illa
Sulle inôvluta.

498. Mel. 184 a.

O süsser Stand, o selig's Leben. 591.

1. Inôseĸ piloringnadlarmêk,
Pilertoĸ miksekârtomit
Issumalingasuêrnermit,
Tungajorlo Kristusemut;
Ômat tagva alliangilaĸ
Kristub aungat assianik;
Kêmitingnermulle ĸilangmik
Sâlaĸadlarpoĸ tamainik.

2. Issumalingasuêrnerle
Nênilauruk ômattimnut,
Pêjakit assingit tamaita,
Ivleridlarupkillônêt,
Uigasuit sillatojut
Pigarĸattigilaulakka,
Tikkiviksat nerriugivlugo,
Pijarêtsainarĸovlunga.

499. Mel. 165.

Mein holdester Jesu. 592.

1. Ânanaunerpângojotit,
Jêsus nellâgortunut,
Naglingnadlartoĸ ômatît
Sullele nâmaktomik,
Illitaringilara;
Igville ikkajunga
Uvinik toĸĸolerlugo
Illingnînaĸ kâkovlunga.

2. Illingne pitaĸadlarpoĸ
Kuvianadlartunik,
Serrinartut uviningmut
Uivêriklerpakput;
Nukkingêrutitipait
Okpernek næglingnerlo.
Illingnut Jêsus attajoĸ
Kuviasudlarungnarpoĸ.

3. Illanârnerpângovotit
Tamainit Jêsus illa,
Ômatît aumatsainarpoĸ
Naglimut uvaptingnik;
Tunnikassiutivat
Nâlegaunit illangnut

Tagvane soraijunatik
Kuviasudlarĸovlugit.

4. Taimak tagva amulaunga
Jêsusiga illingnut;
Soraitiuk issumama
Attanniotininga.
Aukpit ĸeblidlarningat
Kaumaivigênarlinga,
Kissiville Nâlegara
Perĸutigitsainalaunga.

500. Mel. 37.

Das wahre Christentum. 594.

1. Okpernek Jesumut
Nellâgôrune
Oĸidlarpoĸ illa
Jêsub nangmineĸ
Oĸumainingale
Pêjalaungmago:
Toĸĸungmat pivluta,
Pijauĸonnata,

2. Oĸumaijutitit
Gûmit pingilat
Kunnujoĸsônivit
Taimak pivâtit,
Ivleringikungne
Idluinitit
Jêsusivît tagva,
Pêjarniarpait.

3. Taimak kissiane
Pinialerit,
Ajoĸsarnerniglo
Ikpigiguvit
Jêsusib sânganut
Saĸĸijâlerit:
Ikkajudlarmattit,
Taimak piguvit.

4. Sorairnægle Gûde
Tættigigungne
Kaumajub apĸutâ
Tækkoniarpat,
Tukkisilutillo
Okperijarnik,
Tunniniarmattit
Pijomajarnik.

501. Mel. 228.

Lamm, gieb uns das notwend'ge Stück. 600.

Saugârsuk Gûd! tunnilauruk
Pijarialik uvaptingnut,
Toĸĸut tautuĸôrlugo.
Tâpsoma kibliklitigut,
Mamaigijatit pêrlugit;
Kajungertidlarligit
Ômativut,
Tussarnermut kissianut,
Perĸonnata,
Piksarsimarerĸovlutale.

502. Mel. 16.

Heil'ge Einfalt, Gnadenwunder. 603.

1. Issumalingasuernek
Gûdib tunnergutinga

Sillatuneliksôvlune
Pitsartunekadlarpok.

2. Issumalingajok inuk
Tamât kellaksortaungmat,
Ânanaunek, akluinek
Tættiginatsængilak.

3. Issumalingajuernermik
Illumertauguptale,
Tarniptingne kaumalerpok
Tâksoarlo nippakpok.

4. Issumalingajuêrnek
Jêsusib ikkinginit
Puailavok, tâpkonane
Nagvârtautuinarpok.

5. Illa tættetuakartok
Jêsusemik nagvârpok
Kairtomik tunganartomik,
Gûblo kittorngarivâ.

503. Mel. 14.

Der Hohe und Erhabene. 604.

1. Kotsingnerub kittorngane
Erdligitsainarpait,
Nikkanartut illumingne
Kuviagênarpait.

2. Tarnîk tamaita allakit
Gûb perkungitangit,
Nungusuitok kissiat
Piniaruk illa.

3. Kennertiga Jêsusiga!
Tessiulaungminga!
Illautilauruk attera
Kittorngarnut mânna.

504. Mel. 165.

Wenn doch alle Seelen wüssten. 606.

1. Kanoktôk kaujimalerlit
Inuit illûnatik,
Kanok piloringninginik
Okpertut nellâgôrtut.
Illa piloringnerme
Sivumuatsainarput;
Inôtsib apkutânêput
Saimanekssitsainarpullo.

2. Kanoktôk Jêsub tamapta
Pigitsainarlittigut!
Pitsartunekanginapta
Pitsartutilitigut!
Sâtikit issumavut
Jêsusiga illingnut,
Tagva miksekârnernêpogut
Ijivullo kaumaudsauvut.

ÔMATIB AKLUNINGANIK NELLOPKOTINERMIGLO.

505. Mel. 165.

Meine Armut macht mich schreien. 608.

1. Aklunima Jêsusiga
Kaigarsudlartipânga
Illingnut saimarsaijotit,
Piksaĸartitigalo;
Igviovotit illa
Issumagênartara,
Mâne ĸugvioraiguma,
Ômatit aumavoĸ tagva.

2. Nâpkigosuklutit illa
Pagreatsainarparma,
Akludlartunga uvanga
Erĸisimiarparma:
Kêmitingnera illa
Taimaktauĸ ĸugvinikka,
Kaujimagangne Jêsuse,
Serritipat ômatiga.

3. Ah âk tarniga kêdlartoĸ
Kaivoĸ puailavingnut,
Kippinermut ĸannimavoĸ,
Nekkoĸsititsungnarpat,
Illummertilungalo
Kuviasûtiksamnik
Aĸ ĸeartortiksamniglo
Ajoĸsarungnaerĸovlunga.

506. Mel. 121.

Ach, was ich bin und thu'. 614.

Kanoêleruma,
Sapputingikumga,
Illingnit pijakka
Ajungitut ama
Kattagajârivakka;
Piulijiga
Najuênanga,
Ajoĸsarama.

507. Mel. 151 i.

Ach, ohne Jesu Liebe. 615.

1. Jêsusib naglingninga
Kaumaniôdlartoĸ
Piginago, uvanga
Kajungernikkalo,
Sunautsængilat illa:
Taimak tarnekulluk
Niplerpoĸ Jêsusemut
Piulijiminut.

2. Piniaromagune
Ajungitomigle
Tagva nipliadlarpoĸ
Jêsumut, tâmnalo
Ômane piniarpoĸ:
Tarniblo tagvale
Ômamut ĸujagivâ,
Ikkajulauĸtine.

508. Mel. 22. a.

Mein Heiland, dass ich ohne Dich. 617.

1. Pituarigapkit Gûde!
Uvamnut piniarnîlle

Tamât ĸuviagigapko
Opigomut pâmakpunga.

2. Ajortunga pigivarma,
Opinaĸ taimaitinamga;
Missigigapko, nellâgut
Najorangne ajortuggit.

3. Sulle piojorigama
Oĸumaitsainalauĸpunga;
Miklilertilauĸârdlunga
Ômatipkut oĸipunga.

4. Taimaitsainarĸovlungale
Jêsus, pigannertiminga;
Tamât pituarilagit
Nangmineĸatsænginama.

509. Mel. 185.

Lasst uns ihm ein Halleluja singen. 620.

1. Hallêlujamik tuksialauĸta
Piulijaudlarapta!
Ivsornainermiglo piniarta
Tunnergutaulutalo;
Aggakpit issamijut inungnut
Tigulutalo erĸilittigut,
Oĸaravit naglimut
Kailauritse uvamnut.

2. Kinaulauĸpitâ? sullelo mânna
Illitarivaptigut;
Nagligosumut ĸennerartigut,
Ajulidlartilluta;
Jêsuse, âniarnik ikkingnik
Kejungme pijarnik, saĸkêgavit
Okpertunut nellînut,
Tagva ônarsilerput.

3. Aklunima angijoĸsôninga
Oĸautaujungnangilaĸ,
Jêsuble aungminut saimarmanga
Mannigudlarivânga.
Timît toĸĸojoĸ tautulaulago,
Nekkoĸsilaungminga ikkingnullo,
Mâne inôtillunga
Kuviasuĸovlunga.

4. Napkiningat angijoĸsôninga
Ipaksinatsængilaĸ,
Uvaptingnut, ajortoĸsôluta
Illannârimut taimak:
Ôma ômattâ kêmitilermat
Saimaromavluta naglingnermut;
Tuksiudsininganut
Idluarsilerpogut.

SOKKOSIJUINERMIGLO SAIMARTITAUVALLIANERMIGLO.

510. Mel. 217.

Wer durch das Opfer Jesu Christ. 621.

1. Jêsub tunnergutauninganut
Ajornekarungnaîtitaujok,
Ômamut kêmitigivok
Attavigênaromavlugo;
Ômatekartitaukovok
Nutâmik, illumertaujomik
Kujalinermik, naglingmiglo
Tâpsoma ânianinginut,
Taimaglo sakkêtsainarpok
Perkutaugame Jêsumut.

2. Illinganek ânanauvok
Jêsuse okpervigilugo,
Tâpsomalo agganginut
Pairijautsainarlune mâne.
Tagva inuk serridlarpok,
Issumalisuêrlunelo,
Kemâvok uvingub pinginik
Pinasuarlune Jêsusib
Adsinganik taimaiporlo
Jêsub pitsartutingmago.

511. Mel. 29.

Hier legt mein Sinn sich. 623.

1. Sângnut Jêsuse pâmakpunga
Tarnima kaikovâtit ama:
Naglimut tækkosalauruk!
Aklunera nâpkigiuk.

2. Asserorsimanersoara
Tokkungnut tokkotaule illa!
Naglingneralo uvamnik
Ipititaule âniarnut.

3. Missigigalloarpungalo
Naglikapkit nâleklutillo
Illingnut sulle naglingnek
Nellâgut âkigêngilak.

4. Sulle nunamêtillungale
Epkêjariakarpungale,
Anernerpit issumaga
Âkiluariakarpâ.

5. Illingnêtsainaromavunga
Assingnullo sangukonanga,
Sôngotipat arvertarnera,
Apkome pâlakonnanga.

6. Naglingnît illitarivara,
Nellâgôrvigitsainaramga;
Allarungnaiparma illa
Pijungnaititaukârnanga.

7. Tarnimale illinganinga
Illingnut pitênalerpara
Kollarungnaitilaungminga
Illingnut piulijaunimnik.

512. Mel. 97.

Herr Jesu, der Du uns bestellt. 625.

Nâlegaĸ perĸogaptigut,
Mâne saĸĸêjuksaugapta
Illingnut perorsianik
Anernernillo pijunik.
Tagva pitsartutilaungmittigut
Sagvaijuitokalerĸonnago.

513. Mel. 10.

Ach lass auf Dein Versühnen. 626.

1. Jêsusele illingnut
Tamapta kennuvogut,
Ômatti vut nippilit,
Aungn ullo âniarnut.

2. Aglisitsainarluta
Inôniarĸovluta
Idluarijarnulle,
Tamât inôsiptingne.

514. Mel. 167.

Gnade, die aus Jesu Wunden. 629.

1. Saimanerub kôtsainartub
Jêsusib ikkingnit,
Akkerĸutut napârtomut
Illagêktipâtigut;
Nangmineĸ ajoraptigo
Parritsainarpâtigut
Inôsertârtilutalo
Agviartut pêrlugit.

2. Jêsusib ânianganut
Kibliktaulerangapta,
Inôniarneĸ serrimut
Pivavut tâpsomunga,
Piulijigigaptigo;
Issuma, piniarnek
Naglingnermut pivavullo
Naglingmattigut taimak.

515. Mel. 232.

Ich halte mich getrost zu Dir. 630.

Najuênaromavagit
Najormigamgataueĸ igvit,
Tagga ĸuviasûtiga;
Kairtotun-itôgavillo,
Tamanna tættigigapko
Tungavigênalerpara;
Tættigivâtit tarnima,
Ungagællutit Jêsuse
Tækkôterĸâranuk aglât,
Piviksara nelliupat,
Nâlegara
Jêsuse nerriukpunga,
Illingnut angergartinga.

516. Mel. 214.

Bis an's Ende unserer Tage. 631.

1. Uvluvut nâĸârtinnagit
Merngoêrĸârtinnata,
Apperiaĸadlarpogut
Akkulaitomik illa,
Piulijipta sângane:
Tâpsoma saimaninga
Tunnergutingillotauĸ
Tunnergusearijavut.

Nertornautânut tamât
Attormangâptigiktauĸ?

2. Tagva kiksarnermut ĸugvit
Kugviorutaujôngovut,
Missigigapta nellâgut
Sunaunajarniptingnik
Ôma saimatsainarnermut
Pairilaungipattigut,
Apĸuta miksesârtoĸ
Tamaigijaulerĸonnago,
Tagvalo opigomut
Nutâmik angerpavut.

517. Mel. 115.

Nun Kindlein bleibt. 632.

1. Kittorngat Jêsusemênaritsetôĸ!
Tarnib pillorijutigijanga
Attavigitsainarsiuk tamâne!
Erĸissiuk pivianartotut;
Ahâk pivluta toĸĸomut
Næglingnermut aivoĸ;
Ungagissiuktôĸ!

2. Kittorngat Jêsub ikkinginêtitse
Tamanna kamagitsainarsiuk,
Tagvunga kivitisigik tarnise,
Tagva serrijutiksarsivose
Illa soraijuitomik,
Tamâne nuname
Nâksaungitomelo.

KIKSARNARTOME KENUERSÂRNERMIGLO MANNIGORNERMIGLO.

518. Mel. 83.

Mein Erlöser kennet mich. 633.

1. Jêsusima ĸaujivæit
Kugvikka serrineralo;
Ômatîgle taimaimat
Pairijit ungagênaruk;
Saukane ĸaujingmagit
Taigivaillo attingit.

2. Naglingninga angivoĸ!
Illagijomangmattigut,
Ikpigiĸattaumingmat
Kiksarniptingnik tamainik,
Uvinikattigêmut
Kemangilâtigullo.

519. Mel. 22.

Jesu! Du edler Bräut'gam. 634.

1. Jêsuse ivlerijara!
Tattigivâtit tarnima
Kuviagitsainarpagit
Tamainit angnerpaujomik.

2. Jêsuse erĸarangapkit
Kissivit tættigivlutit,
Ômattiga serrilerpoĸ,
Illûnara nekkoĸsivoĸ.

3. Kimut sânajartuksauvîk?
Pingikumale illingnut,
Illa Jêsuse, illingne
Nâmaksivunga tamaine.

4. Piuligamga toĸĸungnut
Kiksarnartunit tamainit;
Illûnarma pigigamga,
Kinamut aĸĸonartauvîk?

5. Okperlune naglingniktoĸ
Nellâgut tukkisilerpoĸ:
Jêsusemut tættoĸartut,
Tamaine ikkajortauvut.

6. Timipkut tarnipkullônêt
Oĸumaikuma sunamut,
Jêsuse tættigivagit,
Piuligamga tamainit.

7. Kemangnanga oĸaravit,
Oĸautsit soĸĸosingilat,
Nâksaungitomullo aglât,
Pairijigigapkit tamât.

8. Jêsusemik peĸangitoĸ
Ômamine toĸĸungâvoĸ;
Tâpsomingale peĸartoĸ,
Serrivlunele inôvoĸ.

519 a. Mel. 16.

Gott wills machen, dass die Sachen. 636.

1. Gûb illingatitsiarpait
Tukkisiniartatit;
Mallît unêt iktulijârlît,
Jêsumêtuinaruvit.

2. Idluarĸutiksainarnik
Pilâravit, okperit;
Nipporuvit ômatikkut
Siarĸlerungnaerpotit.

3. Gûb aggangit pitsiarput
Tamaita pijungnarpait;
Oĸumaitut nangianartut
Sappiutitsængilait.

4. Gûd piviksaĸarĸojikpat
Ikajortaulârpotit,
Suingartaunernut aglât
Kangusuktitauvlutit.

520. Mel. 151 i.

Treulich will ich Gott bitten. 639.

1. Gud ĸennuvigivara
Tættigilugolo,
Siornioleruma
Nangiarnartune;
Allaromangilânga,
Nâpkiniktub Jêsub,
Illa najulerpânga
Siornioruma.

2. Jêsus pitilauĸpara
Ômattimnut illa;
Aunelo kovilauĸpâ
Uvanga pivlunga,
Piulijauĸovlunga
Âniaviksamnit;
Illale naglingninga
Nelleĸatsængilaĸ.

3. Aut, kovijoĸ pivlugo
Nâlegaĸ piginga!
Missigigapko tagva
Kuviasukpunga;
Mâne inôtillunga
Okpervigigapkit
Piulijiga pâne
Tækkojomârpagit.

521. Mel. 14.

1. Ungagigapkit, assitit
Kammagingilakka,
Jêsus ĸuviagigapkit
Allaromavakka.

2. Ovane okperigapkit,
Inôtigivlutit;
Pâne tækkojomârpagit
Nakoridlarlutit.

522. Mel. 164.

Zuletzt gehts wol. 640.

1. Kingorlermik tâmna illa,
Idlualauĸtoĸ mâne
Jêsub Kristusib aunganut,
Inôtsiaromârpoĸ:
Jâr ĸuvianartoĸ
Piulijaunartoĸ
Kingorlermik ĸaijomârpoĸ
Kuviasugvigijavut.

2. Kingorlermik Gûdib pine
Mâne ôktorsimajut,
Nâlegauvingminut illa
Illallioromârpait
Adseĸartidlarpait
Gûb Engelinginik;
Sivornganele aiĸovait
Kugviniglo peĸartipait.

3. Kingorlermik, ômattîgle,
Tamanna kamagiuk!
Tâmnalo kiksadlartitit
Naglikassiutitille
Najutuinaruk
Issumaĸarlutit:
Gûdib pijomajanganut
Illinganera taimaipoĸ.

523. Mel. 160.

Was Gott thut, das ist wol. 641.

1. Gûb sullijangit nâmakput,
Issumangit idluarput:
Kanorlônêt pilerangat
Nâlegomadlarpara.
Tâpsomale — Pairijima
Serngnigijungnarmanga,
Ômunga ungavunga.

2. Gûb sullijangit nâmakput,
Piulijauĸovânga
Kaumaksarlungalo aglât,
Pigitsainadlarpânga;
Naglimullo pigigupko,
Saĸĸijalerpoĸ tagva,
Mikseĸârtongmat tâmna.

524. Mel. 155.

Du bist ja mein Licht und Stern. 644.

1. Inôsungnimnit aglât
Gûde, kaumaksalauĸpar-
ma

Erĸilunga;
Inôsimnelo tamât
Pairksinît
Tukkisigapko, ômamut
Kujalimut ittiggangnut
Pâmakpunga Jêsuse.

2. Nâlegaĸ ĸennuvagit
Nâpĸoaringa, kissivit
Ajornimnit
Piulijungnaramga;
Nâlegaĸ
Kennuêrsârvigilaunga,
Ajornimnit inûlinga,
Nekkoĸsitilungalo.

525. Mel. 112.

Er wird es thun. 645.

1. Tussarpâtit,
Gûdib nellâgôrtub,
Ôktortauĸoluadlangilâtillo,
Atâtauvoĸ kappiasuktunut;
Mannigoininga oĸititsivoĸ,
Oĸaupâtit illanâĸardlune:
Kollarnagle.

2. Ômatinga
Angmarpoĸ illingnut
Oĸarpoĸ: Nâpkigijæksarivagit,
Kittorngara pituarigamga
Aggamnit sapkotailiniarpagit;
Kiksarnagle ikkajortauvotit,
Okperuvit.

*3. Jêsusîttauĸ
Igjaræksauvlune
Nuname âniatsainadlalauĸpoĸ,
Ananauvingmut paungarĸârane
Piloriklune piloriktitsijoĸ.
Akkilertautsainarniarivoĸ
Sorsutsiartoĸ.

526. Mel. 54.

Das Leiden dieser kurzen Zeit. *888.

1. Siorniornek nuname
Oĸautigijæksaungilaĸ
Ânanauvingmut, okpertut
Nerriugidlartangænnut
Serrivingme.

2. Taimaimat Piulijivut
Âniajoĸ mallikpavut
Kunnunata sumullônêt
Kappiasuktitaugupta
Nâleklugo.

3. Kappiasungneĸ nuname
Oĸilune sivikipoĸ,
Nâksaungitoĸ erĸarlugo,
Jêsus illagigaptigo
Sorairata.

527. Mel. 14.

Du, der Du mir in Freud' und Leid. 651.

1. Kiksarangama Jêsuse,
Kuviasukuma,
Pituarivagit mâne
Pairitsainaramga.

2. Attorama nellianik,
Tamât kaujivarma;
Idluarsijutiksamnik
Issumagivarma.

3. Ôktortauvingmêtillunga
Sapputilaungminga:
Sangutitaulerĸonnanga
Pairitsainarminga.

OKPERNERUB KUVIASÛTEKARNINGANIK GÛDEMIGLO TÆTTEKARNERMIK.

528. Mel. 151 g.

Ist Gott für mich, so trete. 656.

1. Gûde illagigupko,
Kia inungnille
Sâlagijungnarpângâ?
Kennuvigigupko
Kingorpiosârtipait
Akkerartortikka;
Gûb illanârikpanga
Sapputijauvunga.

2. Kristus tættigivara
Tungavigivlugo,
Aungat epĸêjarpânga
Inôtigigapko,
Ajoralloarpunga
Nunamêtillunga
Jêsub nâpkigingmanga
Kujagidlarpara.

3. Toĸĸub pitsartuninga
Tâpsoma pêjarpâ,
Aungminut ubvarpânga
Sinnaungalernimnit;
Kujagidlalerpara
Piulilaungmanga,
Allaromangilara
Pitsartutingmanga.

529. Mel. 199.

Ein' veste Burg. 657.

1. Gûde sapputsauviksauvoĸ
Sakkuksauvoĸ ânanamik
Kappiagijaptingnillo
Ikkajutsainarpâtigut;
Sâtanas kassêtoĸ
Katsungaitoĸsôvoĸ;
Pingitsertornermik
Sakkuksalijarpoĸ;
Nuname adseĸangilaĸ!

2. Pitsartunivut sungilaĸ,
Assiosaraidlarapta
Sorsugutigivâtigut
Gûdib annerilauĸtangat:
Kinauvâruville?
Jesus Kristusôvoĸ,
Nâlegaĸ Zebaot,
Asseĸangilarlo,
Sâlaĸatsainartotuaĸ.

3. Êjomadlartiptingniglo
Sâtaneĸaralloarpat,
Erĸsiniatsængilagut.
Sâlagitsængimattigut.
Nunab attanningat
Kassêtogalloab

Sotsængilâtigut;
Erĸartortaugame
Kingorpiasaraidlarpoĸ.

4. Oĸautsit pêrungnangilait
Soĸĸosijuitôngmatta;
Jêsuse uvaptingnêmat
Tamât tunnergutiminut;
Aĸsârtauguptalo,
Perĸutiptingnigle
Unêt pigiligit!
Suksaringilaille;
Nâlegauvik pigaptigo.

530. Mel. 30.

Lebt ihr Christen so allhier. 659.

1. Okpertose, inôluaritse!
Sorlo Jêsus inôngmat nuname.
Âniamigut
Angergalaungmat Atâtaminut.

2. Timise tunnissigik ômunga
Ittigangginullo pâmagitse
Pigigapsiuk,
Pigitsainaromârivâselo.

3. Okpertut sivorlît erĸarsigik,
Mallingmatsuk ĸuviasungnermut:
Kivgartorningit
Igsagæksaĸarutigissigik.

531. Mel. 167.

Von Gott will ich nicht lassen. 658.

1. Gûd allaromangilara,
Allarniangimanga:
Mâne tessiudlarpânga
Tamartailitilunga;
Aggangminik tunnijivoĸ
Uvamnut, ĸaut tamâlle,
Pattangaitidlarlungalo,
Nanêmangârmalônêt.

2. Tættigijomadlarpara
Kiksarvimne tamaine,
Tagva illa kiksarnera
Ablatsângortisârpa:
Taimaimat tarne timelo
Inôseralo tamât
Tâpsomunga perĸovakka,
Piniarvigilunga.

531 a. Mel. 130.

Auf, ihr Christen überwindet. 660.

1. Okpertut! ajugautitse
Jêsub Kristub aungagut,
Tungasimatsainaritse
Mâne oĸausinginut.
Kaumaseĸ—torârsiuk!
Inôseĸ pitôngimat.

2. Jêsuse ajugaujivut
Mallênarsiuk tamât!
Sâtanab illangitalo
Sorsukpattigullônêt.
Engelit—illavut
Unnunersaumarikput.

3. Kristub aunga pigilugo
Pigâtsainarmititse!
Tamanna sorungniptingne
Merngortungititsivoĸ.
Taimaglo—sossuktoĸ
Sâlagijautsængilaĸ.

4. Taimak sâlaĸalaurivut
Okpertut sivorlivut,
Ajugaujungnalauramik
Gûb saugârsûb aungagut.
Uvagut—taimaktauĸ
Sorsuktuksaungilagût?

5. Inôsivut ijersimavoĸ
Kristus illagilugo
Gûdeme. Ipsomanele
Saĸĸerĸattaujomârpoĸ
Tagvane—kiksarneĸ
Kuviasungnerorpoĸ.

6. Tagvane Gûdib kivgane
Saimanersoarminut
Akkileromârpait illa.
Nertordlerutiniglo
Tâpkoa—attorput
Issoĸatsængitomut.

532. Mel. 230.

Jesu, stärke Deine Kinder. 662.

Jêsusiga sôngotikit
Kittorngattit, sâlaĸartikit
Aungnut pissiarijattit;
Nutâmik inôtittigut
Sâtsainarĸovluta illingnut
Mungulerupta sunamut;
Gûde nertortaule
Piulijaugapta
Illûnata,
Takpânele
Pilârpogut
Inôtsib niaĸôtânik.

533. Mel. 189.

O Jesu, hilf Du mir selbst. 663.

Jêsusiga oĸititsainangatôĸ
Kennuêtitsainalaungming-
alo,
Kissivit nekkoĸsititsung-
narparma,
Aungnullo pitsartuti-
laungminga!
Sangêtut igvit
Sôngotipattit
Pigârĸovlugit
Sâlaĸarlutik.

534. Mel. 106.

Sollt' er was sagen und nicht. 668.

1. Gûdivullo oĸarajarĸâ,
Mallingnago oĸautsine?
Miksekârneĸ soĸĸoserti-
pauk?
Kikkarajarĸa ômame?
Aukak illa! oĸausinga
Tunganartotôjoĸ tâmna.

2. Taimaimalle ikkingnut
Gûde,
Jêsuse Krist, torârpunga,

Nelliunerit nelliænne.
Kuvianartunelônêt,
Kiksarnartunelônêllo
Tungavigitsainarlagit.

535. Mel. 205.

Lamm und Haupt. 678.

Nâlegaĸ! attaviksaĸ
Okpervigênarpaptigit,
Illingnik tækkonata
Saimanît tungagivavut,
Okpertoĸotivîllo
Pitsartutigidlarpât:
Saimarsainît ĸaut tamât
Sungertûtigilugo.

536. Mel. 36.

O Lamm, Du Ursach' aller Seligkeiten. *927.

1. Saugârsuk! idluarsinartogavit
Inôtsiarviginartongmilutit,
Aungnulle illagêktitaumajunut,
Inuĸotingnut.

2. Mâne nachogijaugalloartogut,
Mittautigivlutalo taivâtigut,
Igville inuĸotigigaptigut
Nâmaksivogut.

3. Saĸĸervigivluta soraingilaurit!
Sorlo mânna tikkilugo pigavit;
Attît uvaptingnut nakorijaule
Nâksaungitomut.

537. Mel. 218.

Wer Gott vertraut, hat wohl etc. 567.

1. Gûdemik tætteĸartoĸ, tâmna
Kilangmelo nunamelo
Igloliorsimatsiarpoĸ;
Jêsumik sungertûtelik
Kilangmik kingormgujidlarpoĸ.
Taimaimat tættigênarpagit
Jêsuse Krist Nâlegara!
Mannigorutigidlarpagit
Siorniornimne tamaine
Kanoênimne nuname.

2. Tættigitsainaromavagit
Pattangaititsungnaramga
Mâne pijariaĸartamnik
Inôtsiblo aipangane.
Kaĸĸialerneĸartilaunga
Nutangortiuk ômatiga,
Timigalo tarnigalo
Piulikik. Tussalauruktôĸ
Kennunera, Nâlegarale!
Angênarĸoniarnanga.

537 a. Mel. 8.

Die Gnade sei mit allen. 682.

1. Gûdib saimaninganut
Illagijaulaukta!
Kuviagijanganut
Arvertarkovluta.

2. Apkome amitome
Pijungnangilagut,
Illagijaungikupta
Gûb saimaninganut.

3. Pivalliakôrpallo
Siorniornivut,
Niplerpogut: „Nâlegak,
„Nâpkigilauktigut!“

4. Sâlagijaukonnata,
Gûb saimaninganut
Illagijautsainarta
Kennuêtitsijomut.

5. Allarlavut tamaita
Jêsuse pivlugo,
Saimanek angnerpâmik
Perkutigilugo.

6. Jêsuse, merngortornak!
Niplitsainarupta:
„Saimanernut, Nâlegak,
„Illagijaulaukta!“

OMATIB UIMAJANGININGANIK.

538. Mel. 208.

Meine Seel' ist stille. 684.

1. Tarniga Gûdeme
Pairijomajimne
Innilangavok:
Ômatima Gûdib
Aulatsivangningit
Nâmagidlarpait;
Torâtuinaruma
Kilangmut, Jêsus allarnago,
Sattômadlarpunga.

2. Attausênak tagva
Okarpunga illa,
Nagligivara:
Jêsus, nellagôrtok
Kuviasûtiga
Perkutigalo,
Tâmnaujuksauvok illa,
Perkutauvigidlartara
Inôvigilugo.

539. Mel. 79.

Mein Herz, gib dich zufrieden. 686.

1. Tarnîk mannigolerit,
Issumajârungnairit
Erksisuêrlutit:
Nerriutsainaruvit,
Tagvale kiksarnitit
Okumainarungnailerput.

2. Jêsub pairivâtigut
Kappianadlartunut

Tikkitaumagupta;
Oĸumailuarpatta,
Pêjarpait uvaptingnit,
Sangênivut ĸaujimavâ.

3. Âĸigomavlutale
Kemmâtidlarpâtigut
Asserornartunit,
Illusekulluvullo
Attorungnaiĸovlugit
Oĸumainartoĸsôngmatta.

540. Mel. 151 i.

Den Glauben mir verleihe. 690.

Jêsuse okpertinga
Pairijomagamga;
Pêjakit tammarnikka
Pitsainartakkale,
Kaĸĸialersârtinga,
Taimaitilungalo
Nâmagijarnut mâne
Inôlerĸovlunga.

541. Mel. 14.

Ei wie so selig schläfest Du. 691.

1. Tarnîk sattortitauvotit!
Piulijaugavit
Jêsub kennermattit, illa
Merngoêrserpotit.

2. Jêsusib âniangita
Piulilauĸpâtit,
Okausingat kingordliub
Ullapirsarmattit.

OKPERTUNNIK ILLUNANÊTUNNIK, ILLAGÊKTUNNIGLO ANGILUARTOMIK.

542. Mel. 520.

Gott woll'n wir loben. 692.

1. Gûd nertorlavut!
Nâpkinersoarmut
Âĸisulaungmattigut,
Illagêktiluta;
Tamapta ingminut
Amulaungmattigut,
Zionib ĸaĸĸangane,
Ernikut Kristusekut
Kiksamut sâlagijaunata
Perorlutale saĸĸerĸovluta.

Serrinaĸ angijoĸ!
Nægliktigêkaptatauĸ
Piulijauvluta.

2. Atâtaujunit
Tussaumaniptitut,
Gûb sapputênarmagit
Pine nægligilugit;
Taimak uvagut
Tautudlarivogut,
Illagêktoĸotingine
Sakkermat ovane,
Gûdib sapputênarmattigut,

Taimaimijoĸ nâksaungitomut;
Pinersaĸ, Nâlegaĸ
Gûd, nangminer Kristuse
Uvaptingnêdlarmat.

543. Mel. 69.

O wie sehr lieblich. 693.

1. Kuvianadlarmêk
Nâlekab iglungit,
Illagêktut
Kattimaviksangit,
Mâne nertortauĸovlugo.

2. Okpertoĸotine
Innigijartorpait
Maunga pijut,
Uvlâmit unnungmut,
Ikkinik inôguteĸartut.

3. Gûmik nellâgut
Opigosudlarput,
Pititaujut
Illagêktitarnut,
Nalegauvît pigilerpât.

4. Piloridlarput
Kappianartokut
Ingergajut,
Illatik aklujut,
Aungmik ajoĸertormagit.

5. Najudlarangne,
Kiksajarangatta;
Piuligangne,
Tungavigivâtit,
Kuviasutsainarlutik.

544. Mel. 58.

Ein grosses Gnaden und. 700.

1. Pairĸsinît okpertoĸotingnik
Kujalijutigidlarpavut,
Tâpkoa illangit
Annerigangne
Pitsartutilugit aiĸogangne
Nellojunut.

2. Illagêt serngnigiluakit,
Pijomajarnut aĸiksokit,
Nertornautiksarnut
Illingatikit,
Nellopĸotijut piloriktikit,
Jêsusiga.

545. Mel. 161.

O ihr auserwählten Seelen. 701.

1. Tarnit annerimajose!
Jêsusib pairingmasse,
Nekkoĸsijaulerĸovluse,
Saimanartoĸsoarmik
Pillingmasse;
Oĸaritse
Oma piniarninginik,
Ajornise pêjarmagit.

2. Angijoĸ Jêsub attinga
Kujagitsainarsiuk,
Opigomut nertorlugo
Tuksiarvigissiuk,
Ôma illa
Nâpkininga
Pitjutituarivavut,
Opigivlugo Gûdivut.

546. Mel. 26.

Ihr Seelen sinkt, ja sinket hin. 703.

1. Nâlegapsingnut sâtitse
Pâmakterluse unganermut
Nellopĸotimut opigomut,
Aungminut pissiaringmasse.

2. Uvagulle kinauvitâ?
Komuneonemik pigapta,
Pijæksautinnata ôminga;
Angijomik nertorlavut.

3. Nâlegarle! angerpogut,
Piniarĸattigilerlutit,
Saimaromagangne inuit,
Nangminek sagvartittigut.

4. Attausiotênartigut
Attautsemut tungatitigut
Ikkingnillo immertitigut
Taimak illagêktitigut.

5. Najuênalaungmitigut
Nâpkigijituarigaptigit,
Kennuêlutit tokĸogavit
Pivluta nagligosumut.

547. Mel. 161.

Gib uns Deines Geistes Regung. 708.

1. Nâlegaĸ Gûd, Annernerpit
Kajungersaininganik
Illangiutittiguttôĸ
Ônarsitilutalo,
Ungatsainarĸovlutale
Jêsusib naglingninganut,
Tâmna najutsainarlavut.

2. Tuksiarnivut Jêsuse!
Tussakit saimarluta;
Saimarsainît piganerle,
Okpinginek pêrlugo,
Uvaptingnik ikkajorit,
Mâne arvertartilluta
Okpernek sôngotilugo.

548. Mel. 114.

Komm Liebe, komm. 710.

Nagliktotit uvaptingnêlaurittôĸ!
Illagêktitarnut illûnainut
Saimaudsit kovilauruk nutâmik,
Nâpkiningnernut nekkoĸsilaungmigit,
Illagêllo kujagidlarlitit
Pititsomagangne saimanermik.

549. Mel. 155.

Herzenslamm, Immanuel. 711.

1. Saugârsuk Immanuel!
Ômat saimanelijartoĸ
Naglingniktoĸ,
Tarnipta næglikpâtit;
Illalo
Kajungimut, saimanitit
Nellâgut pijomavlugit
Illuvut angmarpavut.

2. Anernivut kiblikit
Ônartilugit nutâmik,

Inôsernut;
Tækkuksaulerĸovlugo
Tamaine:
Illuvut innigigangne.
Tarnivullo pairĸsinernut,
Ânanausitinangne.

550. Mel. 37.

Mein Heiland, bist Du nicht. 713.

Pairksijotôgavit
Piulijivut!
Kennuvogut sângne
Inuĸotitit,
Pairitsainalaukit,
Pijomârtome,
Sorlo naglingnermut
Pairilaurangne.

2. Mânna tikkilugo
Pairigaptigut,
Kujagivaptigit,
Piniarnitit
Pitjutigællugit;
Piulijivut
Tessiornît kissiat
Tættigivavut.

551. Mel. 167.

Grosser Heiland! Deine kleine. 714.

1. Jêsuse Piulijivut!
Pissiarilauĸtatit
Illagêt nellopĸotijut
Serrivut pigigamitit;
Mittautigijaugangamik
Tungavigênarpâtit,
Ikkingnut pairijaugamik,
Nekkoĸsitigidlarpait.

2. Jêsus nâpkigosungnernut
Unnuktut amuvattit
Tausendillo âlauĸpattit
Saukavit iglungænnut;
Attausiolermattalo
Kuviagidlarpattit
Tessiorlugillo, Gûmut
Inôlutik nuname.

552. Mel. 221.

Herr Jesu, Dein freundliches. 716.

Jêsuse, kênarnut illanârnartomut
Kaumaksakit illagêktut,
Inungillo tamaita ingmikôrlugit
Naglimut nekkoĸsitikit;
Kivgatit tunnitsivigilaukit
Ikkivit aungat pitsartutânik,
Ajoĸertuijunik nertornartunik
Kingômaklerĸonnagille illagêktut.

553. Mel. 26.

Was singt man doch vom Gotteslamm. *987.

1. Kanoĸ Gûdib saugârsunga
Imgervigijungnarpittigô?
Inungnit amulaungmattigut,
Aungminut pissiarivluta.

2. Angijunut, mikkijunut
Okpertunut nakorijaule!
Pairĸsitsiarninga pivlugo
Pilloriktênarmattigut.

3. Naglingniktoĸ uvaptingnik
Sorlo ĸilangme nunametauĸ;
Illitarigaptigo tâmna,
Sumik erĸsijuksauvitâ?

4. Gûb, illagêktoĸotine
Aungminut âĸilaungmiligit!
Inungnut tækkuksauĸovlugit
Idluarsititauningit.

554. Mel. 126.

Das Lamm noch eh' es hatte. *994.

1. Nâlekab uvaptitut
Timeĸaĸârane
Issumagidlalauĸpait
Okpertoĸotine;
Mânnakullo ajulertut
Kattersorpait tamaita,
Idluarsardlugit.

2. Illale angijomik
Mannigortauvogut,
Kattangnivut Gûdemit
Erĸarungnairangne;
Illa, Gûdib saugârsunga,
Akkitudlartomulle
Piulijaugapta.

3. Tamapta ĸennunivut
Illingnut Jêsuse,
Imaiput: Uvaptingnut
Nutautitsainarle
Kikkiæktaunît pivluta,
Tarnivullo pairikit,
Aunârnît pivlugo.

4. Ikkivit aunârningit
Inôtigilavut,
Okpertut illûnatik
Tarningit saimakit,
Kuvianartoĸ ĸilangme,
Toraræksarilugo
Nerriugidlarpât.

555. Mel. 155.

Unsere Seele harrt auf Ihn. 738.

1. Tættigivavut Gûde
Sullinata pingitogut,
Inôtsemut,
Sapputênarmattigut,
Tarnivut
Nekkoĸsititsainarmagit,
Uvaptingnik naglidlarmat,
Kujagitsainarpavut.

2. Illænnâĸartoĸ illa!
Naglimut oĸauseĸartoĸ,
Saimarsaijoĸ,
Piuluatangitut
Kaiĸovait,
Illagêlle pairilugit,
Illanâĸarninganiglo
Tamapta ôksivogut.

3. Amen kiblingnartomik
Illuvut illumertauvut;
Sorairane
Ôma inuĸotinne
Tamaita
Nêkkoĸsititsainarmagit;
Napkigijæksaunginivut
Missigitsainarpavut.

ILLAGÊKTUT TUKSIARUTINGINIK.

556. Mel. 185.

Gnad' und Heil' und Friede. 749.

1. Saimanermik ullapirsaumiglo
Peĸarlit Jêsumêtut,
Nâmagijaujomamut ômunga
Ingminik tunnidlartut:
Illa inôvigitsainarsiuk
Kivgartuênarsiuk ômamut,
Soĸĸosijuidluse
Ungagissiuk mâne.

2. Illagêt! mallitsainarsigiktôĸ
Piulijipse Jêsub
Oĸausingit, pivluta sêktaujub
Ômatimigut aglât;
Opigomut piniarisiuk
Pitsartutipse pijomajanga;
Kuviagisiugle
Pivluse inôninga.

3. Tâpsomane peĸatsainaritse
Tussugidlartapsingnik,
Tamainik pitsainaromadlarmat
Okpertoĸotiminut.
Kiksarangapse mannigorlise,
Arvertarnipsingne saimaningat
Illagitsainarlise,
Nekkoĸsituluselo.

557. Mel. 102.

Preisswürdig's Lamm, ich ehre Dich. 756.

1. Nâlegaĸ! opigivagit,
Ittiggangnullo pâmakpunga,
Tâpkoa ĸuviasumut
Kugviornermut kunnikpakka:
Unêlle tarnimne piunginama
Nellunginivagille pigigamga.

2. Pairĸsijotôgavit illa,
Saugaĸotingnut ânaptigut,
Illingnit tammarĸonnata
Attiptigut taisârpaptigut;
Nellâgôrutsillo nutângortitsuk
Ikpinartilugo ômatiptingnut.

558. Mel. 83.

Erdlingnarnerpângojoĸ
Ungagissiuk tamapse,
Saimarsailune Jêsub
Mannigudlaromavâse;
Oma nagligingmasse
Mânna ĸuviasugitse.

559. Mel. 159.

Ajortuggit naglingmagit
Jêsub ĸaiĸoluse,
Mânna aggane ıssakpait,
Erĸitsomavluse,
Tâpsomunga aisâritse
Saimaninga attorsiuk;
Ullapirsautiminiglo
Tunitsivigingmasse.

560. Mel. 155.

O Gemeine, freue dich. 750.

Illagêt serrititse!
Kujagisiuk tamapse
Nâlegase,
Saimanartovaksuit
Pivlugit,
Attortase tâpsomangat,
Inôsipsingnelo tamât
Tukkisijungnartasse.

561. Mel. 151 a.

Du gestern und auch heute. 753.

Ikpeksaĸ uvlomelo
Nâlegaĸ Jêsuse!
Kittorngavit illûnatik
Missigivâtille,
Kaut tamât najornivit
Ullapirsauvillo
Illummertimattikik
Illatit tamaita.

562. Mel. 56.

O Du theurer, werter Bräutigam. 754.

1. Nâlegarle :,: najudlartigut!
Kennuvogut :,: saimarsaigavit,
Ômativullo aungnut
Tamaita epĸêjakit,
Sorairata :,: nagligilutit.

2. Ajornivut :,: pêjalaukittôĸ,
Ikkingnullo :,: auliksoarnut
Ijertortigut mânna,
Tagva inôtilluta
Nâletsaina :,: romavaptigit.

563. Mel. 79.

Gesinde des Getreuen. *1033.

Illagêt Nâlegangat,
Engelit serrigijangat,
Pingortitimiktut;
Ajortuggit illipse
Toĸĸotigilaungmasse,
Kanoĸ ĸujagivisiûk?

2. Inôgutigijavut
Nelliumat, токкomut
Pivluta pijotit,
Nâpkiginadlarapta
Taitsiarnaugitomik
Piulijauĸovlutale.

3. Tarnipta naglikpâtit
Anernipta ikkitit
Najoromadlarpait,
Unêt suksaungitogut
Токкotigigaptigut
Akkiksârnut pigitigut.

4. Saimartigut Jêsuse!
Attorpogullo tagva
Nangmagæksaptingnik;
Idluarijarnulle
Inônasuarpogut
Nâlegomadlaraptigit.

5. Jêsuse! tussartigut,
Nellojungnaititigut
Atternik, tamapta
Ijertudlartitigut
Ikkivit illuænnut,
Pivluta токкolauravit.

564. Mel. 166.

Wir wollen alle wie wir sein. 762.

Illuêngarluta Gûmut
Tunnijomadlarpogut
Uvaptingnik, inôvluta
Ômunga kissianut;
Kaujivogut Jesusivut,
Pivluta токкogavit,
Taimaimat âĸiksortigut
Токкovit ĸaitanginut.

565. Mel. 208.

Unserm Gott und Lamme. *1059.

1. Saugârsuk Gûdivut,
Токкojoĸ ĸejungme
Piulivluta,
Ânianartomut
Токкomullo aijoĸ
Pissiariluta,
Jêsuse nertortaule
Tâmna ômamut tamânut
Oĸautigilavut.

2. Illagêt ĸugvise
Kajungerniselo
Kaujimadlarpait,
Agviarĸattartut
Ômasiptingnêtut
Pêjaromavait,
Missigitiluselo
Piuliklernerminigle
Soraijuitomik.

3. Jêsub ikkinginut
Nippitsainaritse
Ajoĸsarapse,
Inôtigivlugit
Kaut tamât nutâmik
Kannimajotut;
Taimak tamapta pita!
Piulijiptingnut illa,
Angergarĸârata;

4. Tækkoĸârnagolo
Jêsus ikkingillo:
Itteruptalo
Nerrimarvinganut,
Pijarêrtanganut
Illûnaptingnut:

Tagva erĸilârpavut,
Kunniklugolo ômamut,
Piulingmattigut.

566. Mel. 184 a.

Nâlegavut nakorivavut
Illagêt pissiaringmagit,
Pulivlugit kattitimmagit
Inônialerĸovlugit
Ôma idluarijanganut,
Issuanit ĸennermagit,
Taimaimalle nagligosumut
Najorpait pairilugillo.

567. Mel. 121.

Im Friede Jesu Christ. 748. 766.

1. Mânna nagliktavut,
Illavut taunane
Jêsusib Kristusib
Ullapirsautâne
Salutidlarpavut
Jêsub tamapse
Tækkonarlise:,:

2. Uvagut tamapta
Kattimalerapta
Jêsuse! toĸĸungnut
Ônartilauĸtigut
Missuktiluta aungnut;
Kattangutivut
Illûnânêtut
Illagilugit.

3. Jêsuse toĸĸungnut
Najulaungmittigut!
Nunaĸattivullo
Europamêtullo
Amerikamêtullo,
Asiamiut
Afrikamiut
Kattangutivut.

UVLOKSIUTINNIK.

568. Mel. 22 f.

Herr Jesu Christ, Dich zu uns wend'. 767.

1. Najortigut, Jêsusiga!
Anernît tillilauruktôĸ,
Ôma tessiorlittigut
Apĸotiksame illingnut.

2. Kannivut angmartilugit
Ômativut nâlektikit,
Illitarigannerlutit
Okperĸovluta illingnut.

3. Pakkoa illagilugit
Takpâne nertoruptigit
Taututsainalârpaptigit
Kuviagitsainarlutit.

569. Mel. 205.

Geht, erhöht die Majestät. 768.

1. Illagêt Nâlegangat
Ânanaujoĸ nertorsiuk!
Nâlengneĸ nâmagivâ
Nertutsiarangaptigo.

Inuĸotingitalo
Ômamut nâlengningat
Nertornautigidlarpâ,
Toĸĸotigigamigit.

2. Jêsuse Nâlegase
Malliklugo nagliksiuk,
Pingmase saimarluse,
Kujagitsainadlarsiuk!
Saimaneĸ tussarnertoĸ
Tessiortigivavut
Kilangmut, saimanermik
Kaujijoĸ pilorikpoĸ.

3. Illagêt ĸemangnagit
Najutsainalaukilletôĸ,
Piuliklertetôgavit
Tættituarivaptigit.
Tamaita allarpavut
Ikkajortetôgavit,
Tamât pingortitavit
Nâlegaksarivâtit.

570. Mel. 56.

Jesu Kreuze. 770.

1. Jêsusiga :,: âniagavit,
Naglikpagit :,: ungagivlutit,
Toĸĸokasaleruma
Tagva ômalerpunga
Âniarnik:,: tussaleruma.

2. Nâlegavut :.: ikkajortigut,
Perĸojarnik :,: malliktittigut
Tarnipta aut kissiat
Piulijiksarivât,
Okpernivut:,: angijororle.

571. Mel. 26.

Mein Heiland, wirf' doch einen Blick. 771.

1. Piulijivut! mânnakut
Takpângat tækkonârtigutôĸ,
Kibliktigut, illa tamapta
Kaumanernut saimartigut.

2. Saimanernêtsomav ogut,
Pijomavit tessiorlittigut,
Kaumaksatsainarlittigullo.
Tammarĸonnata illingnit.

572. Mel. 146.

Ach Schöpfer meiner Seel'. 777.

1. Pingortilauĸtiga,
Aungnut piulijiga,
Kiksajarangama
Kuviasuktitiga;
Pivît niaĸoat
Kivgarnut Nâlegaĸ
Illagêt angutât
Nâlengnartoĸsoaĸ;

2. Nâlegatuara
Gûde okperigapkit;
Toĸĸut auliksoaĸ
Pituaridlarpara;

Gûb inûblo erninga
Ânanaunît illa
Allartailivara
Angergarĸârnanga.

3. Âniavigijarnut
Aungmik kidjijârvingnut,
(Kênarnit nunamut
Kuttit ĸorlulaungmatta,)
Tagvunga illusikka,
Issumakullukka
Illûnaita illa
Illijartorpakka.

4. Uviniga illa
Pingmalle uviningnit,
Taimaktauĸ saunikka
Saunernit pingmingmatta,
Taimaimat timiga,
Tarnigalo mânna,
Sujungaititsainakik
Nunamêtillunga.

573. Mel. 79.

Gib mir ein lichtes Wesen. 778.

1. Kaumaneĸartilaunga
Inûlidlarmingalo
Illupkut tamapkut;
Ikpigitillungalo
Asserorsimanimnik,
Saputinga ajortomit.

2. Kuviasugviginga
Atâtaĸ! pigingmanga
Ernerpit aungminut;
Anerneĸ! pairilaunga;
Illa Piulijiga!
Illûnarma pigilaunga.

574. Mel. 208.

Was wir immer müssen. *1085.

1. Soraijuitomik
Missigijæksaujoĸ
Ômatiptingne
Imaipoĸ: Gûdivut
Ânialik toĸĸotaĸ
Missigivlugo,
Timivut tarnivullo
Sujungaititauĸovlugit
Jêsusib aunganut.

2. Taimak kissiane
Nellâgut ômame
Mannigorpogut,
Jêsusib aungminut
Inûlingmattigut
Ajorniptingnit;
Tuksiaruptigolo
Kaut tamât inôsiptingne
Pairidlarpâtigut.

575. Mel. 141.

1. Kattimalerapta
Illagittigut,
Ikkitit pivlugit
Saimausertigut
Erĸaititigullo
Piuligaptigut,

Uvlullo tamaita
Najulertigut.

2. Illagêlerapta
Piniarnernut,
Oĸartuksauvluta
Nagligusernik,
Missigititttigut
Ullapĸosênernik,
Aungnut ômativut
Missuktênakit.

576. Mel. 184 a.

Hier sinkt, o Lamm, zu Deinen Füssen. 784.

1. Sêrĸortorvigivâtit mâne
Jêsus illagêĸotivit,
Pissiarigangne ĸejungme,
Ômamut ĸujagivâtit,
Aumavlutiglo ĸugviormut,
Napkinît saimarsainîllo
Illume missigigamikik
Ônarsitigivlugiglo.

2. Oĸautsit Jêsub ikkinginik,
Aungmik kiægungningnik,
Nellojungnaitidlarpâtigut
Annerijaumaniptingnik.
Illagêt sungertûtigivait
Sâtaniblo erĸsigivait;
Uvaptingnut itteromakpat
Jêsub aungat agviarpâ.

3. Kuviasutigivât tagva
Illagêt, tungagijatik,
Idluarsijutigivâllo
Aglissivalliavlutik;
Gûb Annerningat tessiorpait,
Aungat illagêktimmagit,
Saimarsautingat nâlektipait
Tamainik sâlaĸarlutik.

577. Mel. 9.

Unser Gottes Lämmelein. *1091.

1. Gûdipta Saugârsunga
Akkonaptingnêpoĸ
Sennerangat aunârtub
Tarnivut saĸĸerpait.

2. Oĸautaujungnangimat
Missigijæksauvoĸ
Tautulerangaptigo
Ikkit ĸaumaningat.

578. Mel. 30.

Aeltster Deiner seligen Gemeine. 789.

1. Illagêt pairijingat, saukavit
Nakoridlarlugo saimarsainît,
Kujagivâtit,
Aungnut, toĸĸungnut piuligangne.

2. Illagêktitavit ĸennuvâtit
Attannetuarijomagamitit

Ikkingnut aungnut
Aĸiksolaukit nertornautingnut.

579. Mel. 70.

Die Wahl der Gnaden. 786.

1. Saimanernulle
Kennilauraptigut
Nertorpaptigit
Unêt ajortogut,
Nâpkigosuktotôgaville,
Sangêtut pitsartutivakpattit.

2. Illagêktose!
Jêsub saimarlise,
Kênangatalo
Kollangiarlise!
Anernipsigut ârlortose
Tâpsomunga ikkinginullo.

3. Ikkinginulle
Perĸojomavogut
Illûnaptingnik
Issoĸangitomut.
Ikkimine tunnilittigut
Piloringnermik nâksaungitomik.

580. Mel. 195.

Gûd uvaptingnêpoĸ
Ullapirsartivut
Kuviasûtigivavut;
Naglingniktoĸsôjub
Inôjub nuname,
Najorpâtigut tamâne:
Kiksartut ĸeajut
Kugvingit allarpait,
Erĸitsomadlarpait.

581. Mel. 230.

Souverainer Herzens-König. 790.

1. Nâlegaviksôjotille
Tækkonâlaukit nâlektitit
Illingnut angersimajut;
Illagêt, ĸaiĸolauĸtatit
Mâne sângne pâmangavlutik,
Kanoĸtôdlalerlutiglo
Saimanartovingnut
Nâmagomavlutik,
Saĸĸerlugo,
Serrinivut, Jêsus igvit
Mâne najorangaptigut.

2. Kennuvigivaptigille,
Ittervigitsainalauĸtigut
Sângne kattimagaigupta;
Oĸâlanerlo toĸĸungnik
Piniarnerilauĸtarniglo
Pitsartutitsainalauruk.
Tuksiarpaptigit
Kaujitilauĸtigut
Perĸojarnik
Ajornartut uvaptingnut
Ajornarungnaitilaukit.

3. Illagêt kattersorangne,
Igvit pairijigingmattillo

Akkorngænnêtsainalaurit;
Ahâk! Illagêt Jêsuse
Najorungne serrivut, illa!
Mannigortigingmattille;
Pikit pairijivut,
Kennunivut igvit
Tammartulle,
Sâtisâkit, nâpkigikit,
Tamaitalo uttertikit.

582. Mel. 166.

Willkommen unter Deiner Schar. 791.

1. Akkonaptingnêlerittôĸ!
Kuviagigaptigit,
Illagêktoĸotitillo
Najornernut saimakit;
Toĸĸungnigle oĸautikit
Naipertugaringmattit,
Têssiutsainalaungmigit
Attanneringmattille.

2. Anerniptigut aggaktit
Puttoggit kunnikpavut
Issaktitaujut pivluta
Senningajolingmulle.
Attortatit kongmuarlutit
Illatit saimarlugit,
Nangervigilârtangattauĸ
Okpertut, tikkivingne.

3. Illagêt, akkonapsingne
Jêsumut inôngitut,
Ômunga pijomangitut
Sulle, kapsiolerĸât?
Kailauritse illûnase
Kikkitaujoĸarane,
Kuviasûtiksapsingnik
Tunnitsivigingmasse.

583. Mel. 166.

Verliebter in die sel'ge Schar. *1103.

1. Pivluta inôlauravit,
Pivluta toĸĸogavit,
Uvaptingnulle kissivit
Nertoræksatôvotit.
Ahâgle Piulijivut!
Ârlorpogut illingnut,
Ullapirsautingnik mânna
Tunnitsivigittigut.

2. Mânnale Piulijivut
Tuksiaromavavut,
Tâmnalo ômatiptingne
Missigitsainarlugo;
Ômattivullo tamaita
Aungminut saimarlugit
Miksesĸârtome ovane
Itsainarĸovlutale.

3. Tuksiarvigiguptigo,
Jêsub tussarpâtigut;
Sujungaitidlarlutalo
Aungminut; assianik
Kajungilârungnairapta
Mâne inôtilluta,
Kissime Nâlegaĸ illa
Nagliktôĸ uvaptingnik.

4. Jêsusele sângne mânna
Tagva kattimavogut,
Kujagivlutit tamapta,
Piulilauraptigut,
Akkonnaptingnêlaurittôĸ!
Saimartilaungmitigut,
Timivullo tarnivullo
Aungnut serparsarlugit.

584. Mel. 159.

Der Sabbat ist um's Menschen will'n. 796.

Inuk pivlugo Sabbate
Illingaĸojauvoĸ,
Nekkoĸsijauĸovlutale
Jêsub ômatâne,
Tâmna toĸĸungmat pivluta,
Attorpavut makkivia,
Merngoêrviksauĸovlugo
Tarniptingnut illa.

585. Mel. 159.

Geschöpfe zur Geburt gebracht. *1106.

Illagêngortitaujose
Kristuse toĸĸungmat
Aulingmillo sennerânit
Erniangovose.
Tarningat idluarsarlise,
Anerneĸattigiluse,
Ikkiliksôjub timingat
Pairiniarlise.

586. Mel. 26.

Ein jeder Tag ist gnadenvoll. *1108.

1. Nâpkigijauvigivavut
Uvlut tamaita, Nâlegapta
Pingmattigut, angerpavullo,
Nâleklugo naglingnermut.

2. Nuname illagêngnivut
Soraerĸonnago, nâleklugo,
Attinganik ĸujaliluta,
Nellâgut ĸittorngaujotut.

3. Nâlegaujoĸ illagênut
Pitôgavillo, taimaimalle
Tættigivaptigit, ômavit
Illagitsainarmattigut.

587. Mel. 185.

Herr und Aeltster Deiner Kreuzgemeine. 798.

1. Nâlegaĸ nâletsainarpâtille
Illagêt nagliktavit,
Kutsaservigijomainarpâtit
Pairijigingmattille;
Opigivlutit ungagivâtit,
Kugviorput tussumut illingnik,
Niaĸorigamitit
Pituarênarpâtit.

2. Jêsus, kênavit sângane mânna
Tagva kattimavogut,

Kujagiviklutillo tamapta
Pissiarigaptigut
Âniarnut aungnut ikkingnullo;
Pigitigut tamanna pivlugo
Idluarijarnullo
Âĸiksulauĸtiguttôĸ.

3. Mattomanelo uvlut tamaita
Kattimajarangapta,
Âniarnik, aungnik, toĸĸungniglo
Erĸaumatsainarluta,
Anernekullo ajunginekut
Ômativut najuênalaukit,
Ajoĸertortimingnik
Nâletsainarĸovlugit.

4. Taimagle ittikkatit puttoggit
Salutitsainarpavut,
Illûnata opigosungnermut
Nachoginginaptigut,
Illagêĸotingnut ânaptigut
Inôniarĸovluta illingnut,
Mattomanêtilluta
Kuviasuĸovluta.

5. Atâtavut serngnigênartigut,
Pairiniarlutalo;
Gûd Anernerlo nâpkigitigut,
Tessiutsainarluta,
Jêsub ikkinginullo aunganut
Anertaudlartomut timinganut;
Piulijivut aungnut
Serpakit ômativut.

588. Mel. 184.

Nâlegaĸ! kattersoigavit
Inungnik illannâĸamut,
Âniarnut pissiarigangne,
Ittiggangnut pâmakpogut,
Ômamut ĸujagivaptigit;
Kujalineĸ, Gûde, piuk!
Tarnib mannigorvigingmattit,
Nertordlerneĸ nâmagiuk.

589. Mel. 114.

1. Gûd pairikit tamât kattititatit
Inôgutiksaĸartilugillo
Tammartut ĸenneriartulaukit,
Kaiĸolugillo uttertilaungmigit;
Kannimajut inûlilaungmigit,
Illûnaita issumagilugit.

2. Jêsusiga, illagêt Nâleganĝat
Attît uvaptingne nertornarpoĸ;
Kinguvâvut piloriktikittauĸ,
Illingnullo ĸittorngautilaukit
Saimanernut illangiutitikit

Sorlo uvaptingnut pilauravit.

590. Mel. 166.

Herr Jesu, sei uns selber nah'. 780.

1. Nâlegaĸ Jêsus nangmineĸ!
Najortigut ovane,
Ajornivullo tamaita
Mânna pêjalaukittôĸ,
Kejungme nivingalutit
Pivluta toĸĸogavit,
Aggangnut puttomajunut
Naglimut saimartigut.

2. Jêsuse najudlartigut
Perĸutigigaptigut
Angijomik kiksarpogut,
Tammarnivut pivlugit,
Illûnâne ajorapta
Tuksiadlarpaptigit:
Ikkajortaujomavluta,
Idluarnersauĸovluta.

591. Mel. 121.

Nâlegaĸ Jêsuse,
Illûnata mânna
Tuksiarpaptigit,
Najulaungmittigut,
Aungnullo ômativut
Tamaita ubvakit,
Pairilugillo tikkiviksarnut.

592. Mel. 151.

Jêsuse! mânna sângne
Serĸortolerpogut
Tuksiarvigivlutit:
Ômatekulluvut
Illumertilaukittôĸ
Ullapirsautingnik;
Ungagapta illingnut
Najutsainartigut.

593. Mel. 9.

Jesus Christus blick' dich an. 782.

1. Jêsub tækkonârlise
Illagêt illipse,
Aungmut pissiaringmase
Perĸutigivâse.

2. Naglingniktotôgame,
Illannarivâse:
Nunamêtillusele
Tâpsomanêtitse.

3. Ikkinginêleritse
Mallitsainarlugo
Ômamut ĸennutitse.
Opigidlarlugo.

4. Ôma naglingningane
Agliserĸovluse,
Idluarijanganut
Inôtsainaritse.

594. Mel. 30.

Hebe auf die durchgegrab'nen Hände. 789.

1. Aggaktit puttomajut issakkit
Illagêktitarnut, saimalugit

Saimarsautingnut
Ômavit kajungilârningatut.

2. Illingnut tarnivut perĸovavut,
Perĸojatit malligomavavut
Kuviasumut,
Pairĸsinernut nekkoĸsitittigut.

595. Mel. 164.

Ach mache dir doch jegliches. 799.

Kanoĸtôĸ nertornautingnut
Illûnata nuname
Illingatitsainartigut!
Takpaungartuksatitut
Itsainarĸovluta,
Anernivut illa
Tarnivullo timivullo
Pitlaræksaulerĸonnagit.

BAPTIJUMIK HAILIGEMIK.

596. Mel. 132 a.

1. Illagêt opigugitse
Mânna erĸaumagapta
Jêsub saimarsaininganik
Illagêktitaminut,
Ômatiminik naglimut
Tættætomik uvaptingnik,
Kaujitilaungmattigut.

2. Nâlegaĸ taimak pivlugo
Kujagênarpaptigit,
Illagêktilauraptigut
Epĸêjarluta aungnut:
Kennuvogut naglingnernut
Illumertilaungmittigut,
Ungagapta illingnut.

597. Mel. 161.

1. Piulijiptingnut tamapse
Kaiĸojauvose maunga
Illagêlerĸovlusele,
Nâgliktigêkluselo;
Inuillo illûnatik
Tussaumalerĸovlugille
Toĸĸominut piulingmase.

2. Okpingitut akkorngænne
Arvertarĸâlauĸpose,
Mânnale baptijutikut
Pêjarpait ajornise:
Jêsusetoĸ nagliksiuk
Tâpsoma naglerĸârmase;
Ikkinginut nippititse!

598. Mel. 56.

1. Illagêktut :,: ĸuviasugitse
Piulijipse :,: ĸaiĸolaungmase,
Illagêktitaminut
Inôĸovluse Gûmut,
Mattomane :,: inôtilluse.

2. Taimak illa :,: Piulijise
Ômamullo :,: nagligissiuk
Tâpsomalo ikkingit,
Issumagênarlugit,
Tokkunganut :,: baptitaugapse.

599. Mel. 14.

1. Nâlegak Jêsus Kristuse!
Aut kovilaurangne
Inôgutekarkovlugit,
Tamaita inuit.

2. Manna tuksiarpaptigit:
Tâpkoa inuit
Aungnut sujungaitilaukit
Baptitautillugit.

600. Mel. 23.

1. Jêsuse! kattimavogut
Tuksiarluta illingnut,
Ômativut Anernernut
Aungnullo najulaungmigit.

2. Immek tâmna tækkovavut,
Aggullo missigivavut;
Sennerarnit puailajub
Ubvarligit ômativut.

601. Mel. 206.

Jêsusiga :,: tâpkoale, (una mânna)
Baptitaujut, (jok)
Torkokit, (ruk) :;: ikkingnut,
Pissiarigangne :,: aungnut
Tokkungnullo,
Illivavut ômatingnut
Kennuvluta, tessiutsainakit, (ruk) :,:

602. Mel. 22.

Gott sei gelobet und gepreist. *1112.

1. Gûde nertutsainarlavut
Timivullo anernivut
Issumagiluarmagit
Piloriktitsomavlugit.

2. Kristusib piniarningit,
Kejungmêdlune tokkungmat
Puailajotun-idlarput
Âkiktaujutigivavut.

3. Tâpkoa baptijutikut
Illangiubvigivavut,
Okpernerme aulangitok,
Nellâgut piloriktipat.

4. Taimaimat inôtilluta
Tættigidlarpavut tâmna,
Tagva ajortaptingnigle
Pisârpâtigut tamainik.

5. Kanoktôk Gûb okausingit
Tussaumajaulit tamaine,
Pissiarijangit tamaita
Baptitaukovlugit aunganut.

603. Mel. 84.

Liebster Jesu wir sind hier. 804.

1. Jêsuse mânêpogut
Oĸautsitit nâleklugit:
Unale nutarârsuk
Piuk, imâk oĸaravit:
Nutaĸĸat uvamnut pilit,
Kilaub pingit pigingmagit.

2. Taimaimat ĸennuvogut:
Tâmnataue pairilugolo
Illangiutititsuk
Pingnik, nâpkigilugolo,
Kittorngariuk nuname,
Kingormgujititsuk pâne.

3. Jêsus! aungnut ubvaruk
Idluitunit tamainit,
Ômûna ubvautekut
Ulliguk pitsartunernut;
Ajorningit pêjalaukit
Attitilugo illingnik.

4. Pairĸsigavit, saugârsuk
Piuk, pairiniarlugo;
Unertuijoĸ, ĸittorngat
Kilangmut tessiorlugo:
Akkerĸotut napârtomut
Taimak illingnêtilauruk!

5. Jêsuse naglingnernut
Tussalaukit ĸennunivut
Nâmaksitilaukillo,
Tâmna tuksiugaptigo.
Attingalo aglalauruk
Aglangnut ômarnartunut.

KOMMUNIÔNEMIK HAILIGEMIK.

605. Mel. 182.

O Lamm! Du branntest vor Verlangen. 810.

1. Kingorlermik nerrimârnernik
Jêsus ĸillanâlauĸpotit;
Tarnivit tagva ungagivait
Illiniartoĸotitit;
Kannernit ômanadlartoĸ
Inôtsib kônga kôktidlarpat,
Naglingnerub aumatipâtit
Illingnik ĸaujitinangne.

2. Naglingningnît innornadlarpoĸ
Taimak tattamnartullijoĸ,
Pitit nerritinangne timingnik,
Aungniglo immertinangne.
Suglugiviuk Jêsuse!
Kejungme toĸĸotigiluta?
Illuptingnêtsomavotillo
Tarnipta nagligijingat.

3. Naglingningnît pitsartudlarpoĸ!
Toĸĸomit sôngonersauvoĸ;

Naglingnermut tunnergutauvoĸ
Pingortitivut nangmineĸ;
Illuvermut pitipâ, nunab
Kilaublo sajûtigijangæk,
Tamaita inôtigijangat
Taimagle naglingneĸ pivoĸ.

605. Mel. 159.

Wie ofte hat mein Herz geweint. 824.

1. Illupkut ĸeavakpunga
Sannikterivlunga,
Issumagama Jêsuse
Kiksarpoĸ pivlunga.
Ômunga pairijaulunga
Sulle inôlunginama
Ôma ĸuviagijanganut
Kangusudlarpunga.

2. Jêsus Nâlegatôjotit
Illagêktitarnut,
Nekkoĸsititsainarpattit
Akkeĸangitomik
Ingminek nellopĸotijut:
Tagva ajoĸsadlarama
Illumnelo kiksarama
Nâpkigilaungminga.

606. Mel. 22 a.

Was weinst du, warum girrt die Kehl'. *1147.

1. Illumne sôg ĸeadlarĸîk?
Tammarnikka erĸarapkit;
Jêsusiblo tarninganut
Kugviorpunga ungamut.

2. Mattomane illagêktut,
Sulle innersimangitut
Ajulitsainaramigle
Korlorput ĸugviorningit.

3. Angergarĸojauĸârnanga
Jêsumut, nunamêdlunga
Timinga aungêrotijoĸ
Najutsainaromavara.

4. Kilaublo ânanauninga
Tækkogupkolônêt mânna,
Jêsusib aunâdlarninga
Ânanaugiluarpara.

5. Pissiarigamga aungnut,
Jêsuse tuksiarpagit:
Timingnut âniajomut,
Inûlinga ajornimnit.

607. Mel. 14.

Es segne uns Gott, unser Gott. 783.

Gûd, Gûdivut saimartigut
Sakramenteĸotingnut,
Nerrititigut timingnik,
Immitigut aungnik.

608. Mel. 9.

Bis die Stunde kommt heran. 813.

1. Nelliuĸârtinnago
Jêsub saĸĸervia,

Tækkuksaukârtinnago
Inukotiminut.

2. Erkaumanartotuamik
Pillilaukpâtigut,
Pivluta tokkominik
Erkaitipâtigut.

3. Timiminik aungminik
Komuniôneme,
Aitortormattigulle,
Kujagidlarlavut.

4. Nekkoksitipâtigut
Timingat aungallo,
Inôniarkovluta
Illa Gûdiptingnut.

5. Tagva Gûdib Erninga!
Umamut tamânut
Nakoridlarpaptigit,
Inûligaptigut.

6. Akkunaptingne, unêt
Tækkuksaulerlutit
Arvertaromatinnæk
Missigivaptigit.

7. Tagva time tarnelo
Sângnut pâmakterput;
Timît nerrigivlugo,
Immerlugo aggut.

8. Nekkoksijaukovluta
Timivit aukpillo
Pitsartutipâtigut,
Najudlaraptigit.

9. Illagêktokotitit
Komuniôneme
Pitsartutilaungmigit
Timingnut aungnullo.

609. Mel. 97.

Der wahre Mensch und Gott. *1130.

1. Pititaugame unnuak
Jêsub tiguvâ kakkôjak,
Avgorpâ Apostelinut,
Kujalivlune okarpok:
Tâmna nerrisiuk inôtsemut
Pivluse timiga tokkotaujok.

2. Ermgusiarsuk Wainelik
Kujalimut tigugivâ,
Tâpkonungalo tunnivâ,
Imâglo okarvigivait:
Tamapse tagvanget immeritse,
Tagva auga kovijok pivluse.

610. Mel. 99.

O Handlung voller Majestät. 815.

Piniarnek ussornartok!
Naglingnek nellekangitok!
Nelliutok hailigeojok!
Tarnivut nekkoksilerput:
Tokkunga okautigivavut,
Komuniônekarangapta.

611. Mel. 22 a.

O Jesu, lass uns allezeit. *1133.

1. Jêsus Komuniônemut
Killanârtitsainartigut,
Ômamut kajungertomut
Timît aullo attorlugik.

2. Kannimasivut âĸikit
Sujungnivut pêjalaukit;
Igvit nâpkoarivluta
Aut kovigangne pivluta.

612. Mel. 14.

Je näher man dem Heiland. *1134.

1. Pigannerpalliagupta
Piulijiptingnut,
Ajorneĸ, idluarnerlo
Kaujiluarpavut.

2. Tagvale ĸêmitikpogut
Âĸiktaujomamut,
Inôniaromagapta
Kuviagijanganut.

3. Nelleĸangitub tâpsoma
Naglikamittigut,
Tuksiarnivut tussâvait,
Piksarserĸovluta.

4. Timiminik aungminiglo,
Komuniôneme,
Inuĸotine aitorpait
Nekkoĸsitilugit.

613. Mel. 83.

Er nimmt mehr sich uns'rer an. 819.

1. Saukanik pairĸsijomit
Gûb pairiluarpâtigut,
Ômatinga angmarpoĸ
Nekkoĸsititsomavluta.
Saugaĸutaumavogut
Aungmut piulijaumajut.

2. Kâktut immeruktullo
Mattominga illûnatik,
Nekkoĸsivut ômunga
Oĸautaujungnangitomik;
Tâmna adsigivlugo
Pâne perĸârtinnata.

614. Mel. 36.

Was könnte wol beim Gläuben. 820.

1. Tækkoĸârnago okpervigivlugo,
Komuniôneme nerrigaptigo
Timinga, aungalo immeraptigo,
Uvaptingnêpoĸ.

2. Tagva Jêsub ĸannimajoĸotine
Inûlidlarpait nelleĸangitomik;
Naglimut kiblingmagit ômativut
Ômartitauvut.

3. Ômativullo kajungilâdlarput
Adsigijomadlarlugo Gûdivut;
Timivut tarnivullo tâpsomunga
Killanâdlarput.

615. Mel. 149.

Gûb Erninga nagliktoĸ
Tækkonâlavuttôĸ,
Inûliklertotuaĸ
Ajorniptingnille:
Ômunga aingmita!
Inûlingmattigut
Illâle aungminut.

616. Mel. 166.

Mein Heiland, der Du uns zu gut. *1139.

1. Piulijiga! pivluta
Kikkiaktortaujotit;
Ittertotillo ĸilangmut
Aungnulle nangminernut:
Mânna illagêktitatit
Komuniônеĸârtut,
Nerrinermut immernermut,
Illingnut kivitikit.

2. Nellâgut ômanartomik
Okperneĸ saĸĸijârle,
Okperluta Gûdiptingnut;
Oĸautigidlarlugo
Inungnut tamainut, illa
Inôtilluta mâne;
Nagliktigêngniptingnelo
Pivalliaĸovluta.

617. Mel. 23.

Schmücke dich, o liebe Seele. 822.

1. Tarnîk opallungailaurit
Erĸarlugolo nagliktit,
Kaumajomullo ailerit
Ôma piksarserĸongmattit.

2. Jêsub najoromavâtit,
Timiminik aitorlutit,
Tâmna ĸilangmêgallоartoĸ
Mânna illungnêtsomavoĸ.

3. Pagreartorvigilugo
Omatingnut erĸileruk,
Nachoginiangilâtit,
Illanâridlaramitit.

4. Ômatit angmaruk mânna
Imâglo oĸarvigiuk:
Tarnimne ajoĸsarama
Ikkingnut ĸaivunga mânna.

5. Illingnut Piulijiga!
Ômatipkut kâdlarpunga,
Kaitarnullo mattomunga
Kugvinut ĸillanârpunga.

6. Timipkut sajulerpunga
Illupkut opigukpunga;
Nelleĸangimat pijara
Kujagidlarpagit mânna.

7. Jêsuse ĸaĸĸôjaujotit,
Illa ĸilangmit pijotit,
Ikkajunga sullinanga
Pingnik nerrilerĸonnanga.

8. Mâne ittiggangnêpunga
Illangiutitilaunga
Kilaub pinganik ôminga
Piulijaujutiksamnut.

618. Mel. 242.

So oft wir in Erwartung stehen. 823.

Nerriugviptingne tamaine
Jêsub Komuniôninganik,
Ômativut illungertudlarput
Kiksamut serrimullo;
Serrimut, Jêsusib piminik
Pillingmagit;
Kiksamut, inugoininga
Ôma, inuĸotigijomavluta
Kammagitsianginaptigo,
Nertutsiarnagolo.
Ômat ajortolik
Okpertorle tussuvoĸ:
Kanoĸtôĸ aggakpit puttortaujut
Nâpkigilittigut,
Nekkoĸsilutalo
Ullapirsautingnut.

619. Mel. 141.

Sünderfreund voll Gnade. 825.

1. Saimarsaijôgavit,
Tuksiarpagit,
Ajutsainarama,
Nâpkiningnernik
Missigênartinga,
Najornerniglo;
Kinaunera igvit
Kaujimagangne

2. Nâpkiningnît Jêsus
Missigivara:
Ajoĸsarneralo
Ikpigivara,
Pitlaræksaunimnik
Oĸautigupkit
Igvit oĸauparma:
Piulivagit.

620. Mel. 23.

Naht heran, ihr lieben Glieder. 828.

1. Illagêt najûtititse,
Unêt ajoĸsadlartose,
Jêsub aunga immerlugo
Timingalo nerrilugo.

2. Mânna Jêsub timinganut
Tarnivut illa kâdlarput
Taimaktauĸ immerudlarput
Ômartitsijub aunganut.

3. Illagêt, opigilavut!
Jêsusib najormattigut,
Nekkoĸsititsomavluta
Timiminut aungminullo.

621. Mel. 22 a.

O dass nun Jesu Kreuzgemein'. 829.

1. Jêsub illagêĸotingit
Uvininganik pigamik,

Aunganiglo immeramik,
Tokkotaulit ajorningit.

2. Tarnivullo timivullo
Idluatsainarkovlugit,
Inôsiptingne tamaine
Ungalerta timinganut.

3. Gûb kuviagingitangit
Illuptingnêtut tokkolit!
Ikligunek ajortomut,
Sangusarainerlo tamât.

4. Illa Jêsuse tokkungnut,
Nutâmik âkigaptigut;
Tamât idluidlarnivut
Tokkotikit âniarnut.

622. Mel. 36.

Sein Schweiss im Busskampf. *1152.

Jêsusib kidsijârninga, pivluta
Aunga senningajolingmêdlune kôktok,
Timingalo tokkomut tunnijaungmat,
Inôtigivavut.

623. Mel. 145.

Wenn ich ihn essen kann.

1. Timinga nerrigapko,
Tagva inûlivânga,
Aunga immerapko,
Nekkoksivok illuga;
Perkojanga tâmna
Attorpara mânna
Ajornikka illa
Pêjarpait tâpsoma.

2. Illagêkotitit
Aungnut piulijattit,
Aitortulaungmigit
Timingniglo aungniglo
Mânna najortigut,
Kingorngagulletauk
Pigannerkovluta
Illingnut tamapta.

624. Mel. 69.

1. Piulijivut
Illagêktitavit
Ovanêtut
Tuksiadlarpâtit:
Timingnut nekkoksidlartigut!

2. Jêsus, timingnik
Nerrijomavogut,
Najortigut!
Ômatiptingnele,
Killanârapta illingnut.

625. Mel. 22 a.

Gemeine, zitt're heiliglich. 829.

1. Illagêt sajuleritse!
Piulijipta ômatise
Mânna kiblingniarligit!
Tokkome pitsartutânut.

2. Illagêt ĸuviasugitse
Piulijipta tarnise
Timiselo timiminut
Ivsornaitiligit mânna!

3. Illagêt, ĸuviasugitse!
Timinganik nerrigapse,
Toĸĸunganik erĸaiĸovluse
Imailiorĸolauĸpâse.

626. Mel. 185.

Drück' uns die Empfindung Deiner Schmerzen. 833.

1. Ômatiptingnut nênertolaukit,
Anianitit tamaita,
Ittikkatit pivluta puttoggit
Ômamut kunniklavut;
Kugviornermut ĸennuvaptigit,
Timingnut ikkilersimajomut
Pairitsainadlartigut,
Missuktiluta aungnut.

2. Ômativut ônarsivut tagva
Jêsuse âniarnut,
Aungnut toĸĸungnullo illuptingne
Nekkoĸsitigaptigut;
Tuksiadlarpaptigit ômamut,
Tarnivut aungne inôtsainarlit:
Toĸĸut nakkorivlugo
Angergarĸârtinnata.

3. Nekkoĸsinartoĸ Komuniôneme
Oĸautaujungnangilaĸ,
Ômatipta upkoangagulle
Ittervigikpattigut,
Toĸĸomelo pitsartuninganik
Ômativut illumertippagit;
Ullapirsautinganik
Tagva missigivogut.

627. Mel. 184.

Sein Fleisch- und Blut-Genuss gibt Leben. *Anh. 217.

Jêsusib timinga aungalo
Illangiubvigilugik.
Inôseĸartitsivoĸ illa,
Ajortoêrtilutalo.
Saimanarmêk! Saĸramenteme
Kibliktaugupta Jêsusib
Toĸĸungat pitsartuninganut,
Ittervigikpattigullo.

628. Mel. 71.

Auf Seele! schicke dich. 834.

1. Opallungailerit
Tarnîk! Piulijît
Pâmagvigiuk,

Nâlegaujotojub,
Kaĸĸôjakut Wainekut
Ingminik pivâtit.

2. Nâglingneĸ angnerpâĸ!
Kiblingnartoĸsoaĸ!
Nâpkigingmattit
Nelleĸangitomik;
Aglâttauĸ Engelit
Ipaksingilât.

3. Uvanga kinauvîk?
Igvit Nâlegavik
Itteramgale,
Timingniglo aungnik
Komuniôneme
Aitortoramga.

4. Pijomajarnulle
Igvit ĸaiĸogamga
Kaisâdlarpunga,
Jêsus oĸaravit
Aitoromavlunga
Tættigivagit.

5. Tagva okpernermut
Ômamut illingnut
Kellaksortinga!
Komuniônemut,
Timipkut tarnipkut
Inûlilaunga.

6. Toĸĸotaujoĸ timît,
Inuit pivlugit
Tunnilaurangne;
Nerkigilerlugo,
Pitsartuninganut
Aĸilaungminga.

7. Aukpit saimanartub
Tattamnartitsijub
Kiblidlarlinga,
Ipteĸadlartomik,
Inûliklertomik
Immertilaunga.

8. Akkerĸotut illa
Ipteĸartiminga
Taimak illingnit,
Perortilaungminga,
Inôniarlunga
Idluartomik.

629. Mel. 32.

Ich fall' in Staub vor Dir. 835.

1. Sângnut Jêsuse pâmakterpunga,
Sanningnit mingnerpângodlarama;
Anernermale nertorpâ saimanît,
Opigomut, kunnikpait ittikkatit.

2. Ômatiga pannertotun-ipoĸ,
Nellungilat illingnut kêlertoĸ,
Sangêtunga, pigigamga nellâgut
Okperlunga katjârpunga illingnut.

3. Perĸutaulangaletôĸ illingnut,
Komuniôneme aitoramga,
Timingnik aungniglo; opigosumut

Erĸilagit, nekkoĸsitigigapkit.

4. Suksaungigalloartunga sângne,
Taimaimalle naglingnît saĸĸerpoĸ
Ajoĸsartoĸ nekkoĸsitidlarlugo
Tagga ômattiga, nekkoĸsititsuk.

5. Angidlarmat oĸautaujungnangilaĸ
Tunnergutit, kinauvigle sângne?
Nâlegaujoĸ, uvangalo illikut
Attausînangortitaulermigamnuk.

6. Issumairotivungale sorlo
Nâlekama itterviging-manga,
Aiparijomavlunga inôsimne:
Kujanaĸ nellâgut pilorikpunga!

7. Jêsus attorpâkka timît aullo
Nekkoĸsitigiluarlugiglo;
Illingnullo inôjomadlarpunga,
Illûnamnik illingnut tunnilunga.

8. Sângne oĸausiksaĸarungnaipunga,
Oĸarille igvit, nagliktara!
Sorainanga, illingnêtsainarlanga,
Toĸĸullotauĸ erĸaumatsainarlago.

630. Mel. 97.

Der Othem, der die Todten regt. 836.

1. Anernek! toĸĸungajunik
Tamât ômartitsijotit,
Kiblikittôĸ illagêktut
Imanuêlib pijangit:
Ermgusiarsuk immersimavoĸ
Jêsub aunganik ômanartomik.

2. Gûmut illagêngojose,
Aumalerlit ômatise!
Waineliksablo napârtub
Iptingallo, pitsartôjub
Jêsusib aungat kiblidlarlise
Kovimajub piulidlarmase.

631. Mel. 70.

O Blut der Wunden. *1161.

Jêsub aunganik
Ikpigilerapta,
Ômativulle
Opigosudlarput;
Nâlegaĸ! ussornadlaravit,
Aggulle inôtigidlarpavut.

632. Mel. 23.

O dass bei den Wundenbache. *1162.

1. Ikkinginit kôktomulle
Tarnivut ômartitaulit,
Kuviasuktitauĸovluta
Unganermut tâpsomunga.

2. Piniarnivut oĸautsivut
Nertordlerutiksauĸovlugit
Ômamut opigilavut
Kuviagijauĸovluta.

633. Mel. 11 a.

Jesu Wunden thun sich weit. *1164.

1. Jêsub ikkingit angmarput
Aunga nipliagivoĸ:
Immeruktoĸ ĸailerle!
Jêsus, immerukpunga.

2. Piulijiga aulik!
Imitsuk sennerarnit
Ajoĸsartoĸ tarniga,
Saimartitsuglo mânna.

634. Mel. 184 a.

O heilig's Blut des Lebensfürsten. 837.

Jêsusib aunga ikkingillo
Uvaptingnik inôlêjut,
Kêmigangapta tâpsomunga
Pagreasârivâtigut;
Inûlinartut ômanartut
Nekkoĸsitipait tarnivut,
Ikkingita puailavingat
Pitsartutidlarpâtigut.

635. Mel. 79.

Lamm Gottes, Deine Wunden. 1167.

1. Jêsusele; ikkitit
Sulle uvlut tamaita
Saimanartoĸsôvut,
Tâpkonungalo sâtut,
Kuviasumut oĸarput:
Piksaritsainaramigit.

2. Aungnut piulijatit
Uvlome erĸilaukit
Illænâĸarnernut;
Ikkingnelo torĸokit,
Aungnullo missuktikit
Ômattingit nekkoĸsikit.

636. Mel. 70.

Vergönn' uns stündlich. *1168.

1. Uvlut tamaita
Ikkingnêtitigut!
Tâpkonungalo
Ungatsainarapta;
Nerrinermullo immernermut
Illûnata pitsartutitigut.

2. Illagêngnivut
Aulajuititsuk

Nagliktigêngneĸ
Tækkuksauĸovlugo.
Uvaptingne, nâpkigosumut
Aggangnut tessiutsainartigut.

637. Mel. 149.

O die Seligkeit ist gross. 839.

1. Piloringneĸ angivoĸ
Taitsiarnangilaĸ:
Jêsuse okpernikut
Pigimariklugo;
Sullele ungamut
Nutaĸĸatut sorlo
Keagênarlugo.

2. Inûliklertub aunga,
Killanârivara
Kônganit ĸalluvakka
Kuttit, immiksakka;
Ômunga tarniga
Ajoĸsarĸattartoĸ
Kêniatsainarpoĸ.

638. Mel. 26.

Halt' uns Dein Herz stets aufgethan. *1073.

Ômatit angmatsainarle.
Kippivigidlaraptigille
Ômativut nekkoĸsitikit
Aungniglo immertitigut.

639. Mel. 69.

Dein Blut wir trinken.

Aut immerpavut
Mânna kajungimut,
Kivitikit
Tarnivut ikkingnut
Tagvane nekkoĸseĸovluta.

640. Mel. 58.

Gott ward im Fleisch für uns offenbar. *1170.

1. Gûb nelliuninga nelliûmat
Uvineĸarlune saĸĸerpoĸ,
Ullapĸoserluta
Âniaminut,
Piulivluta ajorniptingnit
Toĸĸominut.

2. Jêsub timinga Gûb perĸovâ,
Tarniptingnut ovanêluta
Nerĸiksauĸovlugo,
Taimaglo aunga,
Ungagijaptingnnt aikârata
Immiksauvoĸ.

3. Okperaptale oĸarpogut
Inungnut Jêsub toĸĸunganik,
Taimaglo aunganik;
Kovijaumangmat,
Tagva Gûde ullapirsartauvoĸ
Pivlutale.

4. Uvlut tamaita imailerta:
Nâlegaĸ ĸujagidlarlugo,
Ânanaudlarninga,
Agganginelo
Ittiggangine ikkingit aug-
git
Tautuĸôrlavut.

641. Mel. 185.

Gloria des Lammes Wunden-höhlen. 840.

Nakorijaulit Jêsub ikkingit
Illûnaptingnut mânna,
Tamapta ajoĸsatsainarapta
Killanaridlarlavut.
Timiminik nerritippattigut,
Aungminiglo immertidlar-
luta,
Timivullo tarnivut
Tagva nekkoĸsijauvut.

642. Mel. 22 a.

Gott sei gelobet und gepreist. *1173.

Gûde nakoridlarlavut
Timiminiglo aungminik
Mânna aitortormattigut,
Inûlivlugit tarnivut.

643. Mel. 132.

1. Piulijima Jêsusib
Aitortutsainarpânga
Timiminik aungminiglo
Tâpĸoa inûlivânga;
Ikkiminut ajornikka
Pêjarlugille tamaita,
Mannigutsainarpânga.

2. Ômat auktojoĸ pivlunga!
Sumik akkilerlagit?
Akkilênek ajorapko
Illûnarma piginga!
Kidsijârnivit pivlunga
Sennerĸavillo ikkingat
Kibliliuk tarniga.

3. Kugvinut ĸujagivagit,
Tokkungnut piuligamga,
Kennerivarma inungnit,
Sulle ajulaurama,
Aungnut pissiarigamga
Kittorngarijomavlunga
Nuname, ĸilangmelo.

644. Mel. 151 a.

Du uns so nahes Wesen. 841.

1. Jêsusivut najornît
Missigênarlavut!
Illumertinaptigut,
Kujagivaptigit!
Pijominarpoĸ mânna,
Testamente una,
Illûnaptingnut illa
Nertortauĸovlugo.

2. Ômâtit, issumallo
Jêsub ikkinginut
Itteromadlarpulle

Innigênarlugit;
Pituarilavulle
Kikkiaktortaujoĸ,
Timingat aungêrotub
Inûlingmattigut.

645. Mel. 146.

Herr Christ, ich danke Dir. 842.

1. Nâlegaĸ Kristuse!
Tagva illa ômamut
Kujagivaptigit
Nagligilauraptigut;
Toĸĸotigiluta
Tunnidlaraptigut
Timingnik aungniglo,
Nekkoĸseĸovluta.

2. Nagliktoĸ Jêsuse
Puigungilaptigit
Timingnik nerrigapta,
Aungniglo immerapta:
Mânna ômativut
Illingnêtsainarlit,
Illuvut illingnik
Illumertilugit.

646. Mel. 107.

Mein Jesu, der Du vor dem Scheiden. 843.

1. Jêsusigale, toĸĸoĸârnak,
Kingordlek taimna unnuaĸ,
Siornioravit âniarnut,
Pitsartutitauĸovluta
Komuniôn illilaurangne
Uvaptingnut, nertorpaptigit.

2. Tamanna attorangaptigo,
Erĸaumatsainarpaptigit
Missigitidlarpaptigullo
Ônartomik naglingnernik,
Ânianitit aullo toĸĸut
Ômatiptingne nutângorput.

3. Timît inôgutigivavut
Aut nekkoĸsitigivavut,
Illuptigut ômarikpogut
Pingnik tunnivakkaptigut;
Kajungilârpogut ômamut
Nâletsainaromadlarlutit.

4. Timivit avatinginulle
Attausiotitauvogut,
Tâpkoa uvagullo sângne
Tarneĸattigêlerpogut
Timingnut aungnullo tamapta
Nekkoĸsijauĸattigêkapta.

5. Timîllo pitjutigivavut
Timiptatauĸ sangêdlartut
Sanningmit makkitsomârningænnut
Ânanausimariklutik,
Nungusuitomiglo pâne
Inôseĸaromârniptingnut.

6. Jêsus! ivlernartoĸsôjunik
Piksaĸartidlarpaptigut,

Komuniônemele igvit
Nangmineridlaraptigit,
Unêt sulle âniavluta
Piloreutigivavut mânna.

647. Mel. 82.

Weil ich Jesu Schäflein bin. 844.

1. Gûb ĸittorngaringmanga
Kuviasudlarpunga
Nagliktima annerijima
Pairivlunga naglikpânga,
Illitarivlungalo,
Attimnik tailungalo.

2. Nâlekab iglungane
Illagêksimajune,
Tâpsoma nerritipânga
Timiminik, kâĸonnanga,
Immerulerangama
Aungminik immipânga.

3. Kuviasudlarpunga
Piloridlarlungalo,
Uvlut mânele nâkpatta
Angergaudjaularamale,
Pairijimnut ĸilangmut
Nertornartotuamut.

648. Mel. 23.

1. Jêsuse mânna toĸĸokit
Idluartomut timingnut
Illuptingne idluitut,
Ajortuggit avativut.

2. Ônadlartomullo aungnut
Ômativut ônartikit,
Ikkingnullotauĸ aulingnut
Tessiutsainadlartigut.

3. Inungnut tamainut toĸĸut
Oĸautigijomavavut,
Naglikluta uvaptingnut,
Nagligidlalauraptigut.

649. Mel. 102.

Wenn ich im heil'gen Abendmal. *Anh. 228.

1. Toĸĸut erĸaumadlarlugo,
Komuniôn attorangapko,
Erĸailungalo Nâlegaĸ
Kanoĸ pissiarilauramga:
Tagvale, Jêsuse, inûlilaunga,
Inôsertâmiglo pitilaungminga.

2. Ânianitit nênikit
Taimak ittijomik tarnimnut
Pijitsertornît uvamnik
Puigortaujuerĸovlugo;
Tagvale, ĸaut tamât, serrigivara
Ittertuksaunera nâlegauvingnut.

650. Mel. 22 a.

Wir danken Dir, Herr Jesu Christ. *1182.

1. Jêsus! ĸujagivaptigit
Pivluta toĸĸolauravit,

Ajornivullo tamaita
Timingnut illilaurangne.

2. Komuniônît hailige,
Uvaptingnêtsainalerle;
Timiptalo tarniptalo
Inôtetuaringmattit.

651. Mel. 23.

O Du Herz voll Gnad' und Liebe. 847.

1. Ômatille tættædlarmat
Naglingnermik uvaptingnik,
Mattomunga aumavogut
Ômame kiblikaptigut.

2. Tokkonît illûnaptingnik
Kiblêdlarmat, ômativut
Nippinganasuadlarput,
Serkomitomut timingnut.

3. Nekkoksidlalauraptigut,
Inônasuadlarpogut
Gûb idluarijanganut
Illa ômamut tamânut.

652. Mel. 22 a.

Die Frucht vom heil'gen Abendmal. 848.

1. Tunnergut Komuniôneme
Ivlernarnerpângojorle
Pigigaptigo, uvagut
Nagliktigêkojauvogut.

2. Pinele kemmakârnagit
Tuksiarutigigamigit
Nagliktigêngnek Jêsusib
Tâpkonanêtsainarkovâ.

3. Tamanna Testamentinga
Nâmakseкojominarle!
Illagêt nagliktigêmut
Kellaksormatta ômamut.

4. Ômat, aggait pitipavut,
Sokkosijuêromamut,
Nellagut inôtilluta
Nagliktigêgomagapta.

5. Tikkitsomârninga taimak
Neriugilugo kaut tamat,
Opallungaitsainarluta,
Illeragijomanago.

6. Okpernermik illûnata
Atsuilitsainarluta!
Nâlegak ikkilertaujok
Tækkokârnago pânetok.

653. Mel. 23.

Wenn wir arme Sünder könnten. 850.

1. Ikpigijaptingnik mânna
Okarluta ajorpogut;
Ônarmatta ômativut
Jêsusib najorninganut.

2. Engelit illagivlugit
Piulijipta sânganut

Sêrĸortorluta ômamut
Gûdivut nakorivavut.

3. Illûnatik oĸautsivut
Amigârput, ussornarmat;
Ômativut pikit mânna
Tunnitiksaĸanginapta.

4. Mânna ĸujagivaptigit,
Pakkoa illagivlugit.
Timît nerrilauraptigo
Aullo immilauraptigo.

654. Mel. 121.

Der Vater segn' und hüt. 852.

1. Atâta! pairikit
Inungit Ernerpit!
Jêsuse, kênarnut
Kaumartilaungmigit!
Anerneĸ ajunginеĸ
Tækkonâlaukit,
Uvlut tamaita
Kuviasuktikit!

2. Tussarnidlartunik
Nertordlerutinik
Attausênaujotut
Imgerĸattigêkta!
Illanârijivulle
Opigosumut
Nakorilavut!
Najormattigut.

655. Mel. 151. Aria.

Da sind wir arm und blöde.

Kikkiætortaugavit
Uvanga pivlunga,
Tagva nakorivagit
Illa Jêsusiga.
Kanoĸ pinniarlunga
Akkilêjomavlunga?
Pigidlalaungminga
Illûnarma illa.

656. Mel. 185.

Eine andre Stunde lässt Du schlagen. 798.

Kennertaujut baptitauĸovattit,
Idluarsitilugit
Ajungitomut tessiorpattit,
Oĸarvigivattillo:
Komuniônemut pitigapse,
Timimnik aumniglo tunnivapse!
Mannigoromavluse,
Illumnêtsainaritse!

INGMIKÔRTARTUT IMGERUTINGINIK.

a) INGMIKORTARTUNUT ILLUNAINUT.

657. Mel. 37.

Heil'ge Dreieinigkeit. 853.

Gûdivut, tamainik
Pingortitsijoĸ
Ullapirsaijorlo,
Idluarsaijoĸ
Tuksiarpaptigit,
Piloriktikit
Illagêktitaujut
Ingmikôrtartut.

658. Mel. 58.

O Du, dess Güte kein Mund ausspricht. 856.

1. Naglingnît ipaksinangimat:
Inuĸotitit tækkonâkit,
Uvlullo tamaita
Kattititatit,
Ingmikôrtartut najutsainakit
Saimanernut.

2. Aungnut serparsalauktiguttôĸ
Piniarniptingne tamaine!
Missigerĸovluta
Najornernigle,
Sorlo sâptingne nangeraville
Tækkuksaunak.

3. Naglimut pingortipaptigut,
Aungnut pissiarivaptigut,
Pilorerkovluta
Nâksaungitomut:
Anernerpillo illagêktunut
Âpâtigut.

4. Ôĸautigijæksarivavut
Illiornitit ajungitut
Inungnut tamainut;
Anerniptingnut,
Timiptingnullo nertorlaptigit
Sorairata.

5. Jêsuse tuksiarpaptigit:
Illingnut adsiutittigut,
Tukkiserĸovlugit
Inuĸattivut,
Innigingmagit Piulijipta
Ômativut.

659. Mel. 23.

Dass der Sinn des Lamm's Sinn gleiche. *1200.

1. Jêsusiga! issumaktut
Taimailaulit issumavut:
Time tarnelo âĸikik,
Ikkilertamut timingnut.

2. Illitarimarikluta,
Saugaĸotingnik tailuta,

Tokkungnut âniarnullo,
Nekkoksititsainartigut.

660. Mel. 215.

O grosses Evangelium. 63.

Okautsit tussarnernerpât:
Gûd uviningmê sakkerpok,
Inuit perkutimetut
Aungminut piulilugit!
Inukattigêt illûnatik
Mânna attutsiarligit
Piniarnerijangit,
Kiksanarvingmut kaigame
Ajornivut erksuklugit.
Tokkotigilutalo.

661. Mel. 70.

Mein einzig Flehen. 857.

Piulijiga,
Kennuvigivagit!
Ingmikôrtartut
Tamaita saimakit,
Illingnullo tessiulaukit
Tamaine kuviasukovlugit.

662. Mel. 79.

Nun, erstgeborner Bruder.

Kattangutigijavut
Angervigivaptigit:
Nâlegomavlutit
Inôtsivut nâlugo,
Nellagôtsainarluta
Ungagijomagaptigit.

(b) SORRUTSIT IMGERUTINGINIK.

663. Mel. 79.

Appersût. 1. Nagliktakka,
tamâne
Sôgle kattimavisê?
Kiolersingale!
Kigusek. Tussaromadla-
rapta
Pilorilerkovluta,
Kattimalerpogut
mâne.

Ap. 2. Kia pingortipâse,
Angminullo tarnise
Piulilaukpagît?

Kig. Gûdib Piulijipta
Pingortilauklutalo
Piulilaurivâtigut.

Ap. 3. Tagva piulingmasse
Illagêktimasselo
Nagligingilassê?
Kig. Aukak, nagligivavut
Pissiaringmattigut.
Aungminut ikkimi-
nullo.

Ap. 4. Jêsub sorrusiolune
Sôgle angajokângne
Nâletsainarpagîk?

Kig. Igsagæksaĸarĸovluta
Tappatoĸonnatalo
Nâlektitsomavâtigut.

Ap. 5. Inumariolermat
Kanoĸ illiolauĸa
Nunamêtillugo?
Kig. Atâtab ĸilangmê-
tub
Perĸojangit mallik-
pait,
Sennavorlo aggang-
minut.

Ap. 6. Merngortorpalaung-
ilaĸ
Kâlaungilarlônêllo
Kiksalaungilarlo?
Kig. Aukak kiksadlar-
lune
Tamainik ôksilauĸ-
poĸ,
Aungmik kiægud-
larlune.

Ap. 7. Tamaita ajornivut
Pitingmagit ingmi-
nut
Kanoĸ illitipât?
Kig. Avatingit puttorpait
Sennerâlo kappi-
vât,
Tagva immeĸ auglo
kôkpuk.

Ap. 8. Suksauvâk tamak-
koa
Korlortuk immeĸ-
auglo
Jêsub senerânit?
Kig. Pêjarpait ajornivut,
Idluarijanganut,
Inôniarĸovlutale.

664. Mel. 20.

Jesulein, man kann es lesen. 861.

1. Jêsuse, tussalauĸpogut,
Nutarârsôlaungmigavit,
Piulijeĸarĸovluta,
Asserorsimagapta.

2. Aglaksimavoĸ illingnik,
Sorrutsit nagligigangne,
Kaikolugillo illingnut
Nuname-itillutit.

3. Taimaktauĸ naglikapti-
gut,
Ômativut epĸêjakit,
Unnuktullo tammarnivut
Issumagijungnaikit.

4. Taimaktauĸ angajoĸâvut
Tuksiupavut illingnut,
Pivlutit pairingmattigut
Saimartidlarniakit.

665. Mel. 149.

Was hat denn ein Kindelein. *1211.

1. Kanoĸ tagva sorrutsit
Jêsus adsigivât?

Timâtut timeĸarput
Aullo tâpsotunaĸ:
Sorrutsit okpertut
Jêsub inôsinga
Igsarasuarpât.

2. Jêsus erĸaititigut,
Tappatoniptingnut,
Kuksalainiptingnullo
Kiksartigaptigit;
Taimaitut, Jêsuse
Illaginginangne,
Serngnigilauĸtigut.

3. Sorruserle Jêsuse,
Tammalaungitotit!
Ajorneĸadlarapta
Tuksiarpaptigit:
Kaut tamât nuname
Inûlilauĸtigut
Piuliklernernut.

4. Jêsuse, naglingnernut
Ônarsitilaukit
Tamaita ômativut.
Ajorneĸ pêrlugo
Illingnut ailuta
Tuksiarpaptigit,
Sujungaititigut.

666. Mel. 14.

Ich bin ein kleines Kindelein. 863.

1. Sorrusiogama mânna,
Pitsakidlarama
Jesuse tuksiarpagit
Saimartilaungminga.

2. Piulijiga pivlunga
Sorrusiolauĸtotit,
Ajortunit attê aungnut
Piulilaungminga.

3. Ômatigalo illunât
Kaigapko illingnut,
Piuk ĸaujimadlarapkit
Perĸutigigamga.

4. Sulle ĸaujerĸârtinnanga
Kittorngarigamga,
Baptijutikullo illa
Aungnut ubvaramga.

5. Ômatiga serngnigiuk,
Sallumainingalo
Ubvarlugo, erdligiuk,
Nagliktoĸ Jêsuse!

6. Nunamêĸojomagumga
Jârerĸadlarlunga,
Attortuksangortilunga
Kivgaksarnut tagva.

7. Perĸojatit malliklugit
Arvertarlauruma,
Uvlukka tagva nâkpatta
Illingnut pitinga.

667. Mel. 141.

Das ist Jesu Freude. 860.

1. Jesusib sorrutsit—tækkogunigit
Malligasuartut — oĸausinginik,

Kuviagilerpait, — ĸujagivâllo
Piulilaungmagit — toĸĸominulle.

2. Nutarauniptingne — baptitaugapta,
Illa Gudiptingnut — tunnijaugapta;
Ômanêtsainarta! — ajorniptingnit
Ubvalaungmattigut, — illa aungminut.

3. Jêsus Anernerpît — pairilittigut
Ômativut aukpît — aumatiligit
Nâpkigosungnîllo — pêrniarnago
Pigingikuptigo — ajudlarpogut.

4. Ittiggangnut mânna — serĸortorluta
Tuksiarpaptigit, — saimarsainernut
Tækkonâlauĸtigut — kiblingnartomik,
Pissiarigaptigut — akkitujomut.

668. Mel. 22 a.

Drum sollen die Unmündigen. 859.

Taimaimat sorrusiarsuit
Oĸautigijæksarivâtit
Kejungme toĸĸolauĸtotit
Tamainik pingortitsigavit.

669. Mel. 70.

Ach gebt euch alle. 865.

1. Illûnaptingnik
Tunnijomavogut
Jêsus illingnut
Ânialauravit;
Torĸortilauĸtigut ikkingne,
Inôtsiarĸovluta sângne.

2. Ittiggangnullo
Tagva pâmakpogut
Tuksiarluta
Pikit ômativut!
Ajortunit sujungaitikit,
Nagvârtitigut saimarsainernik.

3. Ungasiktullo
Illingnit, Jêsuse,
Amualaukit,
Pijomadlarangne,
Nagligosumut ĸennilaukit
Gûdemut ĸittorngaulerĸovlugit.

4. Kaiĸogaptigut
Kailerpogut tagva,
Ajoĸsartunik
Nâpkigosuktotit!
Uvlome sulle ubvartigut
Aungnut idluitunit tamainit.

5. Kangusukpogut
Nippunganiptingnik.
Kennuvaptigit:
Idluarijarnut
Âĸilaungmittigut nuname
Piloriktitigullo takpâne,

6. Âniajotit
Tessiulauĸtigut
Pititigullo
Kittorngaĸotingnut,
Aungnut pissiarilauĸtarnut.
Pijuksaujunullo najugarnut.

670. Mel. 79.

Du Blutverwandte Liebe. *1222.

1. Uvineĸaĸattivut!
Jêsuse naglingnernut
Kajungertitigut
Sangêtut pairigangne
Sorrutsit nagligangne
Kilangmut ittertitigut.

2. Aggut kovilaurangne
Ômunga kibliktigut,
Nutaulerĸovluta
Sujungaititigullo
Kittorngautilutalo
Gûdemut adsigilutit.

3. Asserorsimagapta
Illûnata ĸaivogut
Pâmagvigivlutit
Kennuvogut ĸugvinut
Ômamut ĸillanâmut
Nutâmik nâpkigitigut.

4. Nâpkigosuktôgavit
Tuksiadlarpaptigit
Unganikinivut,
Tappatonivullotauĸ
Issumagijungnaikit,
Nagligitsainartigullo.

5. Illænâĸarnît illa
Angimat uvaptingnut
Erdligivaptigit,
Tarnivut timivullo
Tunnivavut illingnut,
Pituaridlaraptigit.

6. Jêsuse nagliktivut
Igvit ĸaujivaptigut
Toĸĸungalaurapta
Tamapta kattangnermut
Sorrutsit ômatingit
Illingnut ungatilaukit.

671. Mel. 22 a.

Though but a little child I am. 1016.

1. Sorrusiogalloartunga
Toĸĸotaujoĸ Jêsus illa,
Nortorlago, naglingmanga
Unêt ajoĸtoĸsôjunga.

2. Tættigivagit Jêsuse
Sorrutsillo naglikangne,
Nunamêdlutit pigavit:
„Uvamnut sorrutsit pilit!“

3. Pitiminga Jêsusiga!
Nellopĸotinimne sângne,
Ubvarminga ajortunit
Aungnut, nagligomagapkit.

4. Ajortunut unganermit
Jêsuse sapputilaunga;
Nâleklanga perĸojarnik,
Pâne tækkojomagapkit.

672. Mel. 159.

How heart-affecting Christ to see. 1039.

1. Illa kiblingnartoĸsôvoĸ
Kristus tækkolugo,
Ânialerĸârtinnago
Naglimut pivluta,
Jerusalemut ailune,
Kaglilermat, apĸotânut
Kessertutit annorâtiglo
Inuit illivait.

2. Imgerput Hosianamik
Taimaktauĸ sorrutsit,
Taivâllo illagêklutik
Attinga serrimut;
Kanoĸtôĸ sorrusiptingnut
Tâmnatauĸ Gûb saugârsunga,
Pivluta toĸĸotaulaungmat,
Nertortaule mânna.

673. Mel. 4.

Mein einziges Gut. *1226.

1. Illûnaralo
Inôseralo
Tunnidlarpakka
Illingnut Jêsuse, piulilaunga!

2. Piulijiga—ajortôjunga
Tuksiarpunga
Aungnut ubvarlunga pigilaungminga.

674. Mel. 39.

Ihr Kinder, wo seid ihr unfehlbar. 867.

Appersût; 1. Sorrutsit kiale sapputidlarpâse,
Pairidlarluselo kiale pivâse?

Kigusek. Jêsusib kissime sapputivâtigut,
Illagêktullo pairidlarpâtigulle.

Ap. 2. Kattimalerapse sumik tussarpisê?

Kig. Jêsusib aunganiglo toĸĸunganiglo;
Tâpsoma ikkinginik tussarangapta
Kujalivigidlarlavullo tamapta.

Ap. 3. Piulijisele ĸanoĸ pijaulauĸâ?

Kig. Kikkiaktortaujoĸ ĸejungmut pivluta,
Aggangillo ittiggangillo aunârput,
Illa illûnane ikkilersimangmat.

Ap. 4. Taimak âniangmat kinale pivlugo?
Kig. Illunarsoata ajortoĸsôgapta;
Tamanna pivlugo toĸĸovoĸ pivluta,
Aungminut piulijomavluta illa.

Ap. 5. Kujagivlugole piulilaungmasse.
Tâpsomunga sumik tunnijomavisê?
Kig. Ômativut ômunga tunnidlarpavut,
Nagligivlugolo nungusuitomut.

Ap. 6. Kialo ajorungnaitinivâsele?
Kig. Piulijiptale aungminut kissime;
Tamanna pivlugo nagligidlarpavut,
Inôsiptingnelo nakoridlarpavut.

SAIMARTITSINERMUT.

675. Mel. 10.

1. Sorrutsit perĸutitit
Mânna pitsartutikit,
Kunniklugit tamaita;
Tussartigut Jêsuse.

2. Sôrrusiolauravit
Ômatingit pigikit
Aungnut serparsarlugit,
Pêrkonnagit illingnit.

3. Ubvarsimajut aungnut,
Pigannertilaukille
Unganerme illingnut,
Nâletsiarĸovlugit.

4. Illingnêtsainartikit,
Pannilerĸonnagille,
Aungnik erdlingnartomik
Inôguteĸartikit.

676. Mel. 185.

O Du, aller hilfsbedürft'gen Sünder. 869.

Ajulertunik tamainik igvit
Inûlêje Jêsuse,
Sorrutsittauĸ angiluartomik
Nâpkigijomagangne,
Ingmikôrlugit kattilugillo,
Ajortunit amualaukittôĸ!
Gûd idluarijarnut
Perorniarĸovlugit.

(c) NUKAPITSAT NULLÊTULLO IMGERUTINGINIK.

677. Mel. 37.

O dass wir Kindlein sein. 871.

Pijominadlarpoĸ
Nutaĸĸatitut
Itsainarĸovluta,
Inôtilluta,
Taimaigupta illa
Kilangme sorlo
Inônajarpogut
Gûb najugâne.

678. Mel. 22 a.

Ihr lieben Knaben allzumal. *1233.

1. Nukapitsat illûnase,
Gûd igsagæksarijase
Nukapiaĸ inungortoĸ
Jêsuse tækkonârsiuk!

2. Perortoĸ silatovlune,
Saimarsaivalliagame,
Sangijôvlune tarnekut,
Gûb, inuillo sânginut.

3. Nukapiangoniptigut
Igsagæksarilerlavut,
Ôtunaĸ ivsornailuta
Ubvautigilugo aunga.

4. Uvaptitulle- ilaungmat,
Illinganivut illûnât
Ôkpâ, ajorneĸ pinnago
Aĸigomagamittigut.

679. Mel. 164.

Ihr lieben Knaben, wenn ihr wollt. *1237.

1. Adsigijomagaptigit
Jêsus Piulijivut
Inôjomadlaraptataueĸ
Kuviagijarnulle;
Ômativut tagva
Kaipavut illingnut
Aungnut sujungaitilaukit
Idluarsitilugillo.

2. Arvertartilaungmitigut,
Tamât nâmagijarnut,
Okpertullo âkkorngænne
Piniartilaueĸtigut
Gûb nertornautânut,
Nellâgôrtitigut
Okperneĸartilutalo
Taimailingatitiptingnik.

3. Tarnimigut tinimigut
Jêsusib toĸĸunganut,
Piuliklerninganullo
Idluarsititaujoĸ,
Attaruinermik
Nâletsiarnermik
Issumalijuernermiglo
Illangiutititauvoĸ.

680. Mel. 214.

Amen, ja ihr lieben Kinder. 873.

Jêsub piuliklerninga
Piksaĸ angnerpâĸ tâmna

Pijominarnerpângongmat,
Tuksiutigivavut,
Tarniptigut timiptigut
Asserorsimanivut
Ikpigidlaraptigo,
Sâvigivaptigit, igvit,
Piuliklertetôgavit
Ajortunit tamainit.

681. Mel. 58.

So oft du aufstehest. 876.

1. Uvlâkut tuppalerangapta
Jêsuse erĸaitisârtigut
Kujalinermigle.
Sinniktilluta
Najorluta serngnigigaptigut
Unnuame.

2. Tuksiarvigivaptigittauĸ
Tarnivullo ômativullo
Aungnut missuktikit,
Erĸarsautivut,
Taimaktauĸ tamaita oĸautsivut,
Serparsakit.

3. Nellojungnaitilaungmitigut
Ikpigitsainalerĸovluta:
Tarnivut timivut
Uvlut tamaita
Sujungaititaugiaĸarmatta,
Aungnut illa.

4. Issumaksarsiortitigut
Uvaptingnik appertsorluta:
Ajorneĸarnimnik
Ikpigilerĸîk?
Ikkingitalo inûlingmanga
Missigivîk?

5. Issumagijaujungnainermik
Idluinimnille tamainit
Tuksiarĸattarĸîk? Piulijima
Aungminut pêjalaungmangâgillo
Kaujimavik?

6. Arvertatsainaromagama
Passijæksaungitomik sângne,
Nâlegomavakka
Gûb oĸausingit.
Igvit aungnut ubvatsainarminga
Ajornimnit.

682. Mel. 166.

Was ist ein wahres Jünglings-Herz. 877.

1. Kanoĸ illingajuksauvât
Inûsuktut okpertut?
Tâpkoa Jêsub ikkingine
Inûlijiksarsivut.
Nellâgôrtomik nertorpât
Jêsub akkitojomut
Aungminut kovimajomut
Pissiarilaungmagit.

2. Ipaksinatsangilarle
Jêsub nâpkiningninga:

Tamainik pingortitsijoĸ,
Nâlegaĸ Engelinut,
Tâmna ĸilangmit aĸĸartoĸ
Nuname innûlermat,
Ajorneĸ piginagole
Uvaptitun-ilaungmat.

3. Tâmnatauĸ sinnigvingminit
Makkipoĸ, merngortormut
Ama innangalaurivoĸ,
Kâlauĸpoĸ immerukpoĸ,
Taimaktauĸ oĸâlalauĸpoĸ
Uvaptitun-idlune,
Illânelo kiægukpoĸ,
Illâne ajoĸsarpoĸ.

4. Tamanna erĸaraptigo
Kuviasudlarpogut,
Nellopĸotigalloarluta
Imâk oĸautivavut:
„Inûsuktôlaungmigavit
„Ajornangilaĸ mânna,
„Tautuĸôtsainaruptigit
„Idluarsilerpogut."

5. Tagva timivut tarnivut
Tunnivavut Jêsumut
Aunganut toĸĸunganullo
Inûlijauĸovlugit,
Tarniptingne kênaptingne
Tækkuksaulerĸovlugo,
Pinasuarnivut Jêsus
Adsigijomavlugo.

683. Mel. 164.

Wer durch sein blutig's Lösegeld. *1249.

Kivgaujungnaititaumajoĸ
Ajortunit aunganut,
Sorairane tættoĸartoĸ
Jêsusib toĸĸunganik,
Okpervigivlugo,
Adsigilerlugo,
Nâleklugo opigomut;
Idluarsivoĸ nellâgut.

SAIMARTITSINERMUT.

684. Mel. 218.

Attê, Jêsusiga! tussakit,
Nullêtulle nagliktavit
Angerviginiarmattille
Ingminiglo tunnivlutik.
Nutâmik aggaktit puttoggit
Tâpkonunga mânna issakit
Tamaita pitsartutikit
Illingnut ungadlarĸovlugit
Pinasuatsainarĸovlugit
Perĸojatit nâleklugit.

(d) NIVIARSIAT UIGASUILLO IMGERUTINGINIK.

685. Mel. 151 i.

Viel Gnade, Fried' und Freude. *1250.

1. Saimanernut Jêsuse
Tækkonârtiguttôk!
Tunitsivigittigut
Ullapirsautingnik!
Nertoromagaptigit
Aunârnît pivlugo
Iûlilauraptigut
Kannimaniptingnit.

2. Kattaksimaniptingnik
Ikpigidlarapta
Attoriaĸarpavut
Gûd Piulijivut.
Attijomagaptigo
Piuliklerninga,
Kennuaridlarpavut
Tâpsomangat mânna.

686. Mel. 208.

Ein gross Mägdlein drücke. *1254.

1. Nunamêniptingne
Issumagilavut
Pijarialik:
Jêsusib sângane
Nutaĸĸatitulle
Takkomôrata
Saĸĸijâlerĸovluta;
Taimaipatta ômattivut
Gûdib nâpkigivait.

2. Illiornek tamanna
Attutsiarlavut
Takkomôrata,
Gûb oĸausingita
Imak pingmattigut,
Nutaĸĸatitut
Nuname ilungitut
Gûdib nâlegauvinganut
Pijuksaungilattauĸ.

3. Asserorsimanek
Saĸĸijâtsainartoĸ
Tailugo tamât,
Âtæksarivavut
Inûlijiptingnut;
Ôma naglimut
Ômatine angmarpâ,
Illûnaita ĸanoêtut
Âĸitsainarmagit.

687. Mel. 22.

1. Piulijipta ĸaujimavait
Okpertut illiorningit,
Idluinitik pivlugit
Ômame sanikterijut.

2. Taimaitut illagênarpait,
Tuksiarvigikpatsuglo
Piulijaujomavlutik
Mannigorpait nâmaktomik.

3. Taimaglo tarnit timillo
Jêsus ĸuviagingmatsuk

Ajoĸsarangamik sumik
Ôma najorpait mânnakut.

688. Mel. 79.

Ihr lieben Jungfrau'n-Chöre. *1266.

1. Jêsus nertornautingnut
Aĸiksulaungmitigut
Naglerĸâraptigut;
Najulerangaptigit
Erĸitsainaraptigut
Torârvigênarlaptigit.

2. Perĸojarnik tamainik
Illinniartitigut,
Ivsornaiĸovluta,
Tamât ômatiptingne
Gûb mamaigijanganik
Tækkuksaujoĸarĸonnago.

3. Tamapta ômativut
Tunnivavut illingnut,
Igpigilerapta:
Idluitullinerub
Kiksartimmago inuk
Ôksilauĸtoĸ Jêsusemik.

4. Gûd toĸĸungmat pivluta
Piulijauĸovluta
Idluiniptingnit,
Ômallo issumallo
Âĸikpait adsiminut;
Katjârtine mannigorpait.

689. Mel. 22.

Das ist und bleibet unser Trost. *1268.

1. Mannigortauvogut, Jêsus
Aungnut piuligaptigut;
Sangêtogut saimanernut
Najutsainalauraptigut.

2. Ômatiptingnut itterit,
Innigitsainarlugillo;
Tarnit timillo saimakit,
Tamainit serngnigilugit.

690. Mel. 185.

Jêsuse Kristuse Nâlegavut
Naglingniktoĸsôgavit,
Pissiarigaptigut tamapta,
Kejungme toĸĸogavit:
Ômativut pigilaukit mânna
Ânianivit akkiksangænnut
Perĸutigilutalo
Mâne inôtilluta.

691. Mel. 22 a.

Die Art des neuen Herzens ist. *1274.

1. Ômatib ablatsauningat
Illinganinga saĸĸerpoĸ,
Nellâgotsainarninganut,
Sorlo Gûb perĸolaungmago.

2. Naglingmiktoĸ Nâlegavut
Ômamut tuksiarpavut,
Idluarsinerme mânna
Pigannitsainarĸovluta.

3. Nâlegaĸ ikkajortigut,
Illitariluarlutit
Tamât illinniarluta
Perĸojatit nâleklugit.

4. Ômame missigivlutit
Imgerluta nertorlutit,
Sorairatalo ĸaut tamât,
Uvlâmit unnungmut aglât.

SAIMARTITSINERMUT.

692. Mel. 185.

1. Jêsuse aungnut uigasuit
Pitsartutilaungmigit!
Nertornautingnullo ômatingit
Ubvalaungmigit, sângne
Nellâgut ivsornailerĸovlugit,
Najornernelo inôĸovlugit,
Issumalinginermik
Illangiutitilaukit.

2. Piuliklernerniglo tamainik
Opigosuktilaukit!
Nikkanarnerlo nâmagigangne
Piojoringitikit!
Ajoĸsarmatta tukkisitikit
Aklujut nâpkigijauninginik;
Ôksitilaungmigillo
Pitaĸaloringnernik.

(e) NULLIARET IMGERUTINGINIK.

693. Mel. 151 i.

O Vater deines Sohnes. 892.

1. Atâtanga Ernerub
Pairĸsijotôgavit,
Anerneĸ nâksaungitoĸ,
Piuliklerte Jêsus,
Naglingnît nertorpavut
Opigidlarlugo
Kaut tamât nâpkiningnît,
Nutângortinangne.

2. Nulliarêk ukkoa
Kattititauĸammêk,
Amuakik illingnut,
Kittorngarilugik;
Nâlegaĸ naglingnernut
Igvit ĸellaksukik;
Tuksiarvigingmattit,
Tussalaungmigigle.

3. Inôniarĸovlugik
Idluarijarnut,
Toĸĸungnut kiblidlakik
Adsigêĸovlugik;
Mikseĸârnernik Gûde,
Ijeĸartidlakik

Passijæksauĸonnagik
Tarnekuttimekut.

4. Tuksiarnivut Gûde!
Tussalaungmigille
Gûb illagêngningane
Perorluartikik,
Akkonaptingnêdlutik
Illagêrĸovluta,
Kuvianartovingmik
Tækkoĸârtinnata.

694. Mel. 159.

Herr Christ, der Du den Ehestand. *1284.

1. Nâlegarle! nulliarêk
Pingorterĸârangne,
Sivorlerpâglo aggangnut
Saimausilaurangne:
Tagva ĸuviasukpogut,
Mânna sujungaititigut,
Kristumut illagênullo
Adsioĸovluta.

2. Timivut ômativullo
Aungnut serparsakit,
Innigitsainarlugillo
Tamaita tarnivut,
Uvlut tamaita nuname
Inôlerta najornerne;
Tamaita piniarnivut
Idluarsitikit.

695. Mel. 230.

Unser von dem Herrn beglückter. *1285.

1. Nulliarêngnivut mânna,
Nâlekamut ullapĸosertaĸ
Kilangmelo ĸellaksortaĸ,
Nangminek pingortimmago,
Aungminut sujungaitilugo
Gûb sângane idluarpoĸ;
Issumanganullo
Aiparêngniptingne
Perĸovluta;
Gûdiptale illuptingne,
Ajoĸertormijâtigut.

2. Kittorngavut uvagullo
Nâpkigijæksaungitogulle,
Ajortogut illûnane;
Taimaimat Gûb nâpkiningit
Saĸĸertut nulliarêngniptingne
Angijôvut illagêne;
Gûb ĸaumaninganik
Idluarninganiglo
Peĸarapta,
Mannigoijub
Najorningat
Nekkoĸsitidlarmattigut.

696. Mel. 79.

Der Heiland ist der Seelen. *1286.

1. Jêsuse igvit tarnit
Annerimalaurangne
Issoĸangitomit;
Nâlegarivaptigit,
Erniangojogullo
Inôĸovluta illingnut.

2. Ajornekangitotit
Jêsus kaujivaptigut,
Aiparêngniptingne
Ubvartaugiakarapta
Aungnut; Jêsus atterne
Kattititaumagaptale.

3. Ômat taktuglo igvit
Nautsertutsainarangne,
Kaujimavaptigut
Kivgaujungnaimangâpta
Ajortunut. Tokkungnut
Pitsartutilaungmitigut.

4. Aiparêk sivorlerpâk
Kattangmanik illingnit
Ôminarsilaukpuk.
Mânnale kattangnivut
Pêjarangne tokkungnut,
Okpertungortipaptigut.

5. Jêsuse aukpit kôktub
Ikkingnit, kiblikligit
Timivut tarnivut;
Nulliarêngnivullo
Âkiguk naglingnernut
Perkutaugapta illingnut.

2. Aunârnernut ômativut
Kiblitsainalaukittôk!
Sângne idluarijarnut
Nulliarêkovluta.

3. Nulliarêngniptigulle
Ajornerilaukktavut,
Aungnut pêjalaungmigille,
Tuksiadlarpaptigit.

4. Mânnamit inôsiptingne
Akitsainarmitigut,
Kaumanernut kaumartigut
Sângnêtsainarkovluta.

5. Ômativut missuktikit
Aungnut, piniarnivut
Illa idluarijarnut
Perkovlugit nellâgut.

6. Kittorngavut illunaita
Kuviagidlartarnut
Perorkovlugit; illingnut
Perkutaukovlugillo.

7. Illerasukonnatalo
Sângne, tikkimiguvit,
Itterkattigilaptigit
Kuvianartovingmut.

697. Mel. 16.

Jesu Christ, Du Haupt der Ehe.
*1288.

1. Jêsu Krist! nulliarêngnek
Ivsornaitilaurangne
Nâlegavut najornernut
Nulliarêt saimakit.

698. Mel. 15.

Wir beten an vor's Königs Thron.
*1289.

1. Nâlekaptalo sânganut
Mânna pâmangavluta
Tuksiarpogut: aunganut
Ubvartaujomavluta.

2. Ikkajortaujomavluta
Illa sangêdlarapta,
Nellâgut nutaĸĸatitut
Sângane — erĸovluta.

3. Illuptingnele ajortut
Kivgartorungnailugit,
Pêjalaungmigit, timivut
Nellâgut âĸiklugit.

4. Ânertaulauĸtotit Gûde;
Nakoridlarpaptigit,
Sullele timeĸaravit
Timipta adsinganik.

5. Uviningme inôvogut,
Ajorneĸ mallingnago;
Okperapta Jêsusemut
Sapputivâtigulle.

6. Timivut tarnivut Jêsub
Ivsornaitidlarmagit,
Aungminut kiblidlarluta
Illuvut aumatipait.

7. Jêsusib âniangnanut
Âĸiktautsainarupta,
Idluartomik pivogut
Nulliarêngniptingne.

699. Mel. 10.

Vor Jesu Angesichte. 896.

1. Jêsub ĸaumasingane
Ijikita sângangne
Nulliarêlerupta
Idluarpoĸ illâle.

2. Kanniname uvaptingnut,
Nulliarêt taimaitut
Najutsainaromavait,
Naglimut tækkonârpait.

3. Jêsuse! innôsernut,
Aungnullo âniarnut
Inûlidlaraptigut,
Missigitsainarlavut.

4. Tamaita piniarnivut
Issumallo oĸautsit
Nellâgut illingalit
Jêsusib adsinganut.

5. Kittorngiolerupta,
Inoguilugillo
Gûd idluarijarnut
Ikkajutsainartigut.

700. Mel. 185.

Nulliarêngortitsijôgavit,
Saimaijorlo Nâlegaĸ!
Kittorngavit ĸennuvigivâtit
Pilorigomavlutik;
Aggangnullo puttosimajunut
Pikit, kattimajut ovanêtut
Saĸĸervigilerlutit
Nerriugvigingmattit.

701. Mel. 114.

O Jesu! Du Gott aller Geschlechter. *1278.

Jêsusivut nâlegarigaptigit
Ômamut kennuvigivaptigit;

Kittorngavut illagilugittôĸ
Kittorngarnut illaliulauĸtigut,
Saimanernik nungusuitomik
Issuanit angilauraptigut.

702. Mel. 166.
Kittorngavut piluarlugit
Perĸovavut illingnut,
Tuksiarvigivaptigit
Jêsuse, tussartigut!
Aungnut serparsarniakit,
Ungatikit illingnut;
Illûnatik aglissiglit
Idluarijarnuttôĸ.

SAIMARTITSINERMUT.

703. Mel. 83.

1. Soĸĸosijuitikit
Jêsuse pitsartunernut,
Najornernullo mâne
Timingillo tarningillo
Nekkoĸsijauĸovlugit
Tuksiutigivavut.

2. Ivsornaigannertikit
Saimanartitilugillo
Inuit tækkoænne
Pitsartutilaungmigillo,
Idluaringitarnik
Tækkotiniarlugit.

3. Taimailiorĸovlugit
Nâlegaĸ ikkajulaukit!
Kajungersainingillo
Igvit nâmaksitilaukit,
Sillatojutitullo
Arvertartikit mâne.

4. Jêsus saimalaukittôĸ
Uvlome angajoĸâvut
Ikkajutsainalaukit,
Uvaptingnik pairĸsingmatta;
Pitaĸaloringnermik
Illangiutitilaukit.

(f) UIGARNERIT IMGERUTINGINIK.

704. Mel. 79.
O Jesu, unsre Freude. 898.

1. Kuviasugviksavut
Mannigorvigijavut,
Kiksarviksaptingne:
Jêsuse pitôjotit,
Tamaita ĸittorngatit
Naglimut mannigorangne.

2. Nellekangitoĸ ômat,
Naglingnermik tættætoĸ,
Nertornartôjotit!
Jêsuse issumangnut
Illingatsainarupta
Tamaine nâmaksivogut.

3. Magguk attausiojuk
Avikunik illingnut
Kiblingnarpoĸ illa,
Taimaidlarmat illuvut
Kiksarpoĸ, unganermut
Aipaulauĸtoĸ angergarpat.

4. Jêsuse naglingnernut
Ômame angijomik
Mannigorpaptigut:
Pituarigaptigit
Najutsainarpaptigut
Inutôgapta nuname.

5. Kennuvigivaptigit:
Jêsuse mannigukit
Tamaita kiksartut;
Najukit, næglingnernut
Kuviasuktilaukit,
Uigarnerit tamaita.

705. Mel. 14.

O Du, der Wittwen höchstes Gut. 900.

1. Jêsuse, uigarnernik
Mannigoijotit,
Kuviasuktênartigut
Toĸĸungnut aungnullo.

2. Ômativut mannigukit,
Nagliktotôgavit;
Kuviasugvigivlutit
Kujalerĸovluta.

3. Sulle akkuneĸa mâne
Kugviorviptingne,
Inôguptalônêt, sângne
Itsainalaungmita.

4. Kiksartut tamaita sângne
Jêsuse naglimut
Mannigotsainarpattille,
Ikkajudlarlugit.

5. Ômatit ĸugviorningit
Igvit kittipattit
Kiksarningillo pêrlugit
Sattutidlarpattit.

6. Inôniarviksavullo
Oĸitipat mâne,
Angergarviksaĸ pikpallo,
Aijomârpat tarne.

7. Taimaimat tunnidlarpogut
Uvaptingnik mâne,
Jêsuse tessiornernut
Uvlut tamaitale.

706. Mel. 26.

Halleluja, gelobt sei Gott. *1310.

1. Hallêluja! nertortaule
Gûd, nâpkiniktoĸ uvaptingnik,
Uigarniojogut, toĸĸomut
Nagligilaungmattigulle.

2. Ômatinga tættædlarmat
Nâpkigosungmik, kiksarnivut
Kugviornivullo tautungmagit
Mannigotsainarpâtigut.

3. Kemmangniangilâtigut
Nâlegapta, tamattominga
Kaujigapta serridlarpogut
Pattangaitigigaptigo.

4. Ômamelo naglingninga
Missigigamitsuk tarnipta
Nuttaĸĸatut opigidlarpât,
Inôseĸ oĸitimmago.

5. Ajoĸsatsainarnivullo,
Killanârutigidlarpavut
Ungagivlugo nutaĸĸatut
Missigigganneromamut.

6. Kanoĸtôrle ômativut
Jêsusib naglingninganigle
Illumertaulit, uvaptingnut
Nertortautsainarĸovlugo.

7. Tâpsomangat taimaitomik
Pititaujominaĸ tamâne
Tamaptalo najorningane
Kuviasutsainarĸovluta.

707. Mel. 16.

Welch ein frohes süsses Leben. 903.

1. Ômame kuviasungneĸ
Unêt saĸĸertinnago,
Angijomik nekkoĸsineĸ
Gûd inôvigivlugo.

2. Aipavut tækkuksaujungnaipat
Jêsus tækkonârlugo.
Ikkingit nagvâruptigik
Nekkoĸsijaudlarpogut.

3. Uigarnioniptingne
Gûde ikkajortigut
Attit nertortauĸovlugo
Ungamut uvaptingnut.

4. Asseĸutsijut issumat
Pêjartaulit tamaita
Kiksartitsituinarmatta
Nekkoĸsinatsangilat.

5. Kuviasugvituavut
Jêsuse pitôlaurit,
Taimak toĸĸoviksaptingnut
Ungagidlarlaptigit.

708. Mel. 167.

Ruhm und Preis und Dank. *1314.

1. Jêsub Kristusib attinga
Nertornaĸ opigomut,
Uigarnerit tâpsoma
Mannigutsainarmagit,
Taimaktauĸ illiarsuit
Ôma nâpkigosumut
Pairitsainarmagit illa
Inoguidlarlugit.

2. Tâpsoma nâpkiningninga
Soĸĸosingilaĸ illa!
Kittorngavullo tamaita
Nagligivait tâpsoma,
Ajoĸsaluarangatta
Mannigorivait tagva,
Kugvioleraŋgaptalo
Najutsainarpâtigut.

3. Uigarniub Jêsuse
Pituariguniuk
Hannatut kattimavingme
Tuksiarvigivlugo:
Killanârtorlo Jêsuse
Tækkojomavlugole,
Erĸilugolo takpâne
Mâne ĸuviasukpoĸ.

4. Uigarneĸ Jêsusemik
Ôksijoĸ illumine
Illanâĸarninganiglo,
Tessiortaulerame
Tâpsoma Anerninganut,
Illumertaumagame
Jêsusiblo ijingminut
Tessiutsainarmago.

5. Taimaitub nellâgut mâne
Kaumaksarutigivâ
Unêt aipairutivlune
Ômame serrigivâ.
Kina taimaitsomangitoĸ?
Nutaĸĸatut Jêsumik
Tækkonâromatsængitoĸ
Nekkoĸsijomanane?

6. Uigarnerit tamapta
Idluarijanganut
Taimaglo inôniarta!
Nekkoĸsinartotôngmat.
Okpernerlo naglingnerlo
Tættekarneĸ Gûdemik,
Saĸĸijârlit uvaptingne
Perĸutigingmattigut.

7. Merngoêrservigilavut
Gûd ĸuviagilugo;
Êgangavigilavullo
Tættituarilugo.
Uvlorme unnuamelo
Pitilavut inôseĸ
Ômunga, missigiluta
Ullapirsautinganik.

709. Mel. 205.

Amen Ja, Halleluja. Herr. *1316.

Amen illa Hallêluja!
Gûde tættigivaptigit,
Jêsuse naglingnîlle,
Pivluta aunâlauravit,
Ipaksinatsængitoĸ
Idluarsinadlarmat,
Tagva ĸujalinermut
Opigidlarpaptigit.

710. Mel. 79.

1. Tættigilaptigille
Jêsusivut! tamapta
Tuksiarpaptigit:
Serparsartigut aungnut,
Illuvut Anernernut
Najorlugit, innigikit.

2. Nâpkiniktoĸsôgavit,
Sangêtut illûnatik
Tikkivigivâtit;

Jêsu Krist, Anernernut,
Toĸĸungnut ikkingnullo
Uigarnivut saimakit.

SAIMARTITSINERMUT.

711. Mel. 37.

Habt eure Lust am Herrn. 904.

1. Jêsuse saimakit
Uigarnivut,
Tunnitsivigikit
Ômattingita
Pijomajanginik,
Tættigingmattit

Nertornartôgavit
Pairilaungmigit.
2. Nerriungninginit
Piluartomik
Nâpkigilaungmigit,
Saimarlugillo,
Piloriktilaukit;
Inôsingine
Kuviasuktikit
Uvlut tamaita.

NÂLEKAB ILLAGÊKTULLO KIVGANGINIK.

712. Mel. 228.

Geist, Seel' und Leib ist Dir geweiht. 906.

Tarne time Gûdiptingnut
Tammarmik tunnidlarpavut,
Âĸilikik Jêsuse,
Âniajotit pivluta
Tækkolauraptigit, tagva
Inôjomaerpogulle
Uvaptingnik; kissiane
Sangêtogut opigomut
Kivgartorlaptigit mâne.

713. Mel. 70.

Wir sind nur dazu. 915.

Inôvogulle
Perĸojaumagapta,
Nâlegavulle
Oĸautigilugo;
Angerpogut taimaitsomamut,
Tâpsomalo anneringmattigut.

714. Mel. 206.

Lamm, Lamm o Lamm. 916.

1. Nâlegara :,: nagliktara
Toĸĸojotit

Uvanga :,: pivlunga
Pigijungnaipara:,: tarniga,
Jêsub ikkingita aungata mânna
Pigingmatsuk :,:
Pissiaringmago :,;

2. Nâlegitse :,: illûnase,
Gûdiojoĸ
Nunamut :,: tikkipoĸ;
Ajornivut illa :,: pêrpait
Aungminulle, toĸĸogame
Piulilugit :,:
Inuit tamaita. :,:

715. Mel. 185.

Einig's Herze, das soll meine Weide. 917.

1. Kissivit nagliktara Jêsuse!
Pituaridlarpagit;
Illingne inônialaulanga,
Arvertarlunga sângne;
Pivlunga ĸuviasuĸovlutit,
Attulaungmingalo issumangnut:
Ikkingnut pairilaunga.
Idluarserĸovlunga.

2. Merngoêrsertuksaumangârmale
Piniarlungalônêt,
Igvit nellojungnaitidlarparma:
Tamarmik ajungilak.
Najornernele pilorikpunga,
Pikkarludlarpakalloarama
Ajoĸsadlarnimnele
Tættigivagit illa.

716. Mel. 26.

Ein inniglich vergnügtes Herz. 920.

1. Tunnitsivigittiguttôĸ
Ômatinik ĸuviasuktunik,
Aungnullo ônartitaujunik,
Nekkoĸsititsainartigut.

2. Najutsainartigut illa
Perĸojarnik piniarupta,
Toĸĸungniglo oĸâlagupta
Oĸausiksaĸartitigut.

717. Mel. 155.

Mache uns zu Deinem Dienst. 923.

1. Kivgartorĸogaptigut
Inungne annerijarne
Illagêne
Kaiĸojomadlartarne
Kilangmut,
Attaruitilauĸtigut!
Kamatsialerĸovluta
Piniaræksaptingnik.

2. Illa Jesus, tamaile,
Tukkisititsainartigut
Inuĸotitit
Agliĸojomavlugit
Pigavit:
Illangiutitilaukit

Attunit piuliklernernik,
Kuviagilugillo.

718. Mel. 58.

Lass keinen unter uns träge sein. 925.

1. Erĸeasujuititigut,
Kajungersarlugit tarnivut
Taimaktauĸ timivut,
Perĸojatille
Nâniatsainaromadlarlugit
Kuviasumut.

2. Kattersortatit sapputikit,
Pairĸsinerniglo opiguktut,
Tungatinangnelo
Timekut, tarnekut;
Illûnatiglo piniarningit
Nellâgôrlit.

719. Mel. 141.

Unsers Lammes Wunden. 930.

Jêsusib ikkingit
Angmartaĸ senneranga
Inôvigilerpait
Sangêtut kivgangita;
Pituarivaillo
Piniarunik,
Noĸĸarangamiglo
Sullinermingnit.

720. Mel. 37.

Wir sind dem blut'gen Lamm. 928.

Saugârsuk ikkilik
Kivgartorlugo,
Pijuksaudlarpogut
Inôsiptingne;
Arvertarniptingnut
Kikkarniptingnut,
Adsigêdlartomik
Nakorilugo.

721. Mel. 166.

Nimm mich von neuem in die Hand. 936.

1. Aggangnut pitsartujunut
Nutâmik tigulaunga!
Tâpkonunga illûnaita
Sâlaĸartidlarangne.
Uvangataue tessiunga
Apĸotimne tamaine,
Pairĸsinernik nâmaktomik
Kujalidlarĸovlunga.

2. Illûnamnik tunnivunga
Illingnut, Nâlekamnut,
Nâmagijarnullo illa
Kivgartoromavagit.
Igville sapkotailiuk
Tarnigatôĸ aggangnit,
Illa uvlâmit unnungmut,
Napkigitsainarminga.

722. Mel. 14.

Wie selig ist Dein Hausgesind'. *1366.

1. Kivgavit nertoramitit
Jêsus, pilorikput
Tattigênarangamitit
Pitsartutitauvut.

2. Nâlegaĸ opigidlarpât
Pitsartutimmagit,
Kennuêlutik nertorpât
Sullitsainarlutik.

723. Mel. 29.

Ein Führer muss vor andern Gaben. 939.

Assiminik tessiortuksaĸ
Nangmineĸ pijariaĸarpoĸ
Ômamik nâletsiartomik;
Gûb inungit pairilugit.

724. Mel. 10.

Wollst Deine Diener salben. 941.

1. Kivgatun-ilauravit
Kivgatit nekkoĸsikit
Illagêt akkorngænne;
Tussartigut Jêsuse!

2. Ômativut serrilit
Tarnivut ônarsilit
Kibliktaunerlo aungnut
Tækkuksaule kênakut.

3. Kanoĸtôĸ! illûnâne,
Nellâgôtsainarluta,
Saĸĸijârta tamainut
Jêsub kivgangititut.

4. Gûd kivgavit pijangit
Idluarsitsainarlit!
Illûnâne tamapta
Attaruerĸovluta.

5. Tarnivut timivullo
Nekkoĸsitilaungmigit!
Mannigulaungmittigut
Kiksartitaulerupta!

725. Mel. 184 a.

Nâlegaĸ pitaĸaloringnît
Piniutigilauĸtatit
Inûlernernut toĸĸungnullo
Illangiubvigilakka.
Ômatiga tamakkonunga
Nekkoĸsijautuinarpat,
Serrilunga kivgartorpagit,
Tækkoĸarnanga illingnik.

726. Mel. 185.

Hast Du mich zu Deinem Dienst. *Anh. 240.

Kivgartorĸogumga Nâlegara,
Iglungne, illagêne,
Sunamik piniartuksauguma,
Kennuvigidlarpagit:
Sungertûteĸartailitilaunga
Pitsartunimnik; saimarsainîlle
Tættigitsainarlago
Sullitsiarĸovlunga.

727. Mel. 189.

Von neuem sei Dir unser ganzes Leben. *Anh. 243.

Nutâmik illa inôtsivut tamât

Pigijavullo tunnijaulaulit
Illingnut, ômativullo tamâne
Kivgartorĸojinernut attukit.

Toĸĸolauravit,
Kivgartorlutit
Opigosumut
Serrigilavut.

KRISTUSIB NÂLEGAUVINGATA OKAUTAUNINGANIK TILLIJANGINUT KIGLIGIUDSININGINULLO NUNAME.

728. Mel. 58.

Wollt ihr Posaunen der Gnade sein. 957.

1. Oĸautigijomagupsiuk
Saimaninga, pigerĸârsiuk,
Ajorungnairitse
Jêsub aunganut;
Kingorngagut oĸautigisiuk
Illapsingnut.

2. Illagêt illûnânemiut
Illagivlugillo, inungnut
Oĸaromavogut:
Jêsub aunganut
Kivgaujungnaititaujuksaudlarput
Ajortunut.

3. Tamaigiguptigo Jêsuse
Pivluta toĸĸojoĸ kejungme;
Illa naglingnermut
Aunâdlalauĸtoĸ
Missigijungnairuptigo, tagva
Kappianaĸ.

4. Illagêktut inôtsiarput
Êgaramik nagliktimingnut,
Jêsub ikkinginut
Ajorungnaiput,
Aniangane merngoêrserput
Sôrairatik.

729. Mel. 39.

Hier hast Du uns alle zu Deinen. 958.

Mânetogut perĸojatit malliklugit,
Piniarĸogaptigut nâlekpaptigit
Perĸojatillo illûnatik nellautsivut
Tættigidlarlutit piniaruptigik.

730. Mel. 70.

Preis sei dem Blute. 960.

1. Jêsub aungminut
Inuit tamaita
Sillaĸsoarmiut
Kiblikpait, opinaĸ!
Ômunga ônarsilingitut
Tarnit, illûnatik toĸĸungavut.

2. Naglingningane,
Merngoêrserpogut,
Piniarnermut
Kajungertipâtigut.
Ôksinermik tamattominga
Tukkiseĸattalauĸpogut
illa

731. Mel. 79.

Lamm, schenk' mir Deinen Segen. 964.

1. Nâlegara saimaunga!
Nane arvertaruma
Inuit nellîne,
Kivgarnik taijaulunga,
Taimak piniaruma
Nekkoĸsititsainarminga.

2. Pivlunga ĸennuvagit
Assimnik nâpkiguvit
Nachogiminanga.
Missigitinga, Gûde,
Naglingnermik illumne;
Najornernut nekkoĸsinga.

3. Aulik Piulijivut
Illitarivaptigut
Sulle ajortogut,
Taimainapta illingnut
Torĸoênarmitigut
Tamâne inôtilluta.

731 a. Mel. 155.

Herr und Haupt Immanuel. 967.

Nâlegaĸ Imanuêl,
Ômat saimaneliksôjoĸ!
Naglingnivît
Kiblikpâtigut illa;
Tuksiarnît (Joh. 17.)
Atâtangnut aikârtinnak
Nellautsijariaĸarpoĸ
Sillaĸsûb naggatânut.

732. Mel. 95.

Jesu durchgegrab'ne Hände. 969.

Aggane puttoggit Jêsub
Sorairane tammartunut
Issakpait illûnainut,
Nellojut sunatuinait
Piulijaujomadlartut
Aitipait iglominut.

733. Mel. 70.

Wol auf, ihr Heiden. 1109.

1. Piulijiga!
Tuksiadlarpagit

Inuĸattikka
Naglimut saimakit,
Ikkingnullo tessiormigit
Tamaitale pilorerĸovlugit.

2. Aniagavit
Kiæguklutillo
Auktun-itunik,
Erĸaumadlârapko,
Ômunga sapputilaungminga
Ajortunut kajungerĸonnanga.

3. Attê nellojut
Tuppaleritsele,
Pitsartujomut
Piulijautitse
Jêsusib mânna ĸaiĸungmase
Allarniarsigik ajornise.

734. Mel. 230.

Piulijivut tamapta
Ômamut nakoridlarlavut
Tagvunga âlaungmattigut,
Itsaĸ sulle ajornipta
Kivgaringmattigut, tâpsoma
Kivgaujungnaitipâtigut;
Kujagidlarlavut,
Nagligilugolo
Sorairata,
Ânianga toĸĸungalo
Erĸaumadlarlavut illa!

735. Mel. 189.

O Geist, Du Prediger von Jesu. 968.

Anernerĸ! Jêsub ânianinginik
Oĸâlajotit, tuppaktilaukit
Ômatit unnuktuttôĸ, oĸautsivut
Ôminga, tussartaulerĸovlugit;
Perĸovlugolo tussunermik:
Sulle tarninik
Sillingilaĸ.

736. Mel. 155.

1. Ananaujoĸ Nâlegaĸ!
Illa ânanaugivagit,
Auktogavit,
Ikkitillo aunârtut
Tamaita
Inûlijigidlarapkit,
Kunnidlarpakka ĸugvinut
Piulijigigapkit.

2. Sumik oĸalerlangâ?
Erĸaigama ômatimne,
Nellojune
Taĸsiudlalaurama,
Tamaunga
Jêsuse aitilauramga
Aungnullo epĸêjarlunga,
Najutsaïnalerparma.

737. Mel. 166.

1. Tamainik pingortitsijoĸ
Aĸĸarlune ĸilangmit,

Inûlilarmelo pijoĸ
Nunamut naglingnermut;
Toĸĸotæksaudlalaurapta
Ajornivut pivlugit,
Gûmut ullapĸoserluta,
Pivluta toĸĸolerpoĸ.

2. Gûdib ningausinga illa
Ikpigivâ pivluta,
Ingminik tunnilaurame
Pitlaræksauĸonnata;
Sajulerpoĸ kiksarnermut
Tarnimigut, toĸĸomut
Kappiaktoadlarnermut
Aungmik kiægulerpoĸ.

3. Pititaungmat unnuame
Ajortut agganginut,
Tâpkoa tigludlalerpât,
Kênanga ketserarpât,
Mittautigidlarlugolo,
Unertôtigidlarpât
Ajortullijorlo sorlo
Toĸĸotæksangortipât.

4. Sorsuktut annoraijarpât,
Timinga ivsornaitoĸ,
Issaĸautinut killerpât
Naiperĸotiginago
Orpinut kakkilautinut
Niaĸoserpât illa,
Killerlugo taimaitomut
Âniatidlalerpât.

5. Taimak âniatitaungmat
Serleĸititauvlune
Kejungmut kikkiæktorpât,
Tagva kovivâ aune;
Inôtsine tunnivlugo
Anernangilerlune
Mânnale ajortorijut
Inôtituarivât.

6. Illuvermullo illivât;
Uvluk pingajuangne
Makkipoĸ ômalarmelo;
Mânna appertsorpâse:
„Naglikapse taimak, mânna,
„Tunnidlaromavise
„Illipsingnik? inôvluse
„Idluarijamnulle?“

7. Atâtab tallerpiane
Mânnale iksivajoĸ,
Ama ânanauvingmine
Nakorênadlartaujoĸ,
Ullernaigidlarlavuttôĸ,
Nagligilaungmattigut,
Naglingningat nungutipâ
Pivluta toĸĸogame.

8. Nâlegaĸ opigosumut
Kujagidlarpaptigit,
Tikkinaptigut nunamut,
Pivluta toĸĸovlutit;
Tagva tuksiarpaptigit
Ômativut pigikit,
Ubvarlugit ajortunit
Aungnut arĸlingnartomut.

738. Mel. 166.

Die Heerde freut sich, treuer Hirt. 972.

1. Pairĸsijoĸ, illagêt tagva
Ômamut serridlarput,

Unnunersaulerangatta
Piulijatit aungnut;
Kanoĸtôĸ illagilugit
Âniat nertorlavut!
Aullo oĸautigivlugo
Illagêt tungavingat.

2. Taimaimat, tillijatittauĸ
Aularput nunalingnut:
Tarniggit ivlerigangne
Pijomadlarangnelo;
Merngortornak nunamiut
Unangmitsainarangne,
Ikkivit ĸaumaningænnut
Kaumaksartauĸârtinnagit.

739. Mel. 121.

Ach säh' doch jedermann. 973.

1. Kanoĸtôĸ tamapta
Mallugijaulerta,
Inungnut tamainut
Perĸojaumagapta
Tarnivut timivullo
Tunnimariklugit,
Piulijivut
Kivgartorlugo.

2. Jêsuse toĸĸungnut
Aulingnut ikkingnut,
Sennerĸab ikkinganut,
Aungmik kiægungnernut
Illagêktoĸotitit
Pairilaungmigit,
Sapputilugit
Tikkiviksarnut.

740. Mel. 79.

Geht, Zeugen, Jesum malen. 974.

1. Kigligiudsijose
Oĸariartoritse
Inungnut tamainut:
Jêsuse âniangmat,
Kejungme tarningêrmat;
Piulivait toĸĸominut.

2. Aulik Piulijivut
Tamât ĸaujivaptigut
Ajorapta sulle:
Taimaimalle toĸĸungnut
Inûlitsainartigut,
Kivgartorĸogaptigulle.

741. Mel. 166.

Ein Lamm stellt sich zur Zahlung *1423.

1. Saugârsuk tunnidlalauĸtoĸ
Ingminigle toĸĸomut;
Piulijomagamigit
Tamaita pattangajut;
Piulijiksaĸangimat
Assianik nuname,
Ikkingita aunârningat
Piulijautigivât.

2. Mânna aularpogut tagva
Oĸarluta inungnut
Pijuksaungmatta Jêsusib
Iglunganut nellâgut;
Uvaptigut appertsorpait:
Kaijomangimangâta

Akkiktaulerlutik ôma
Aniadlarninginut.

742. Mel. 29.

Kein Volk noch Sprach'. 979.

1. Tamainik pingortitsijotit
Jêsus nachogitsangilattit
Nellît sillaĸsoarmiut
Tamaita nâpkigivattit.

2. Taimaimat tussumarikpogut
Sulle nellojut unnudlartut
Oĸautilugit illingnik,
Piuliklerteojotit.

742 a. Mel. 151 u. (ubvalo g.)

From Greenlands icy mountains. 934.

1. Karâlit ĸaĸĸanginit
India tikkidlugo,
Afrikab nunangine
Kiaktaĸartune,
Nellojune tamaine
Niplertoĸadlarpoĸ:
„Kaititse, pêrsititse
„Kelaumgujaptingnik!“

2. Kaumaksartaujogulle
Takpângat ĸilangmit
Nellojut tâĸsiortut
Nâpkigidlarlavut!
Piulijautiksamik
Tussarnidlartomik
Inuit illûnaita
Oĸarvigilavut!

3. Nunanut illûnainut
Jêsusib attinga
Nertornartoĸ âtaule
Annorinut sorlo!
Siamartitaulaurle
Opigijauninga
Nâlegaumariklune
Utterĸârtinnago.

743. Mel. 58.

Lass Deine Kirche je mehr. 981.

1. Jêsuse! illagêktitatit
Unnuksivalliatilaukit
Nertornadlarnernut,
Aukpit inuit
Okpingitut sâgiartiligit
Illingnuttôĸ.

2. Illagêngnivut saimauseruk,
Ômativullo tunnilaukit
Ullapirsautingnik;
Oĸautsivullo
Illingatsainarlit illa tamaine
Issumangnut.

KENNUNERMIK, TUKSIARNERMIGLO TUKSIARUTSINERMIGLO.

(a) NANGMINEK PIVLUNE ASSIVULLO PIVLUGIT.

744. Mel. 136.

Das ist mir lieb. 1000.

1. Nakudlarpoĸ
Gûdima ĸennunikka
Nachogitsænnagit tussadlarmagit;
Saimarsaijub, illa naglingniktub
Tuksiartut ajæktorniængilait,
Ajoĸsartut ajortuggit nagligidlarpait;
Taimak illitarigapko:
Nakudlarpoĸ.

2. Sorairnanga
Erĸaumajovakka
Taiĸattarlugillo angerningit;
Nellâgôrningalo tættigivara,
Nagligosungningalo erĸarapko,
Kujalimut ĸugviornermut nertorpara;
Saimaninga missigivara
Sorairnanga.

3. Nerriuktoĸ
Okperidlartaminik
Tækkojomârpoĸ, piloridlarlune
Imâk pivoĸ: piulijauvunga,
Issuanit Gûb nagligidlarpânga;
Kugvikka pêrpait, ijukkavêrutivânga,
Mânnale tækkuksaungitoĸ
Pijomârpoĸ.

744 a. Mel. 110.

Dir dir Jehova will ich singen. 995.

1. Jehôva! imgervigivagit
Nanele illiktut Gûdeĸarĸa?
Nertordlernikka ĸailerlugit,
Pitsartutilaunga Anernernut!
Perĸovlunga Jêsub attingane
Tâpsomûna ĸuviagigangne.

2. Atâtak! amûanga Ernernut,
Ernivîllo pilinga illingnut;
Anernît illumnênalaule,
Issumamnik aulatsitsainarle,

Ullapirsaumik Gûmit pijomik
Ômatimne pekainarkovlunga.

3. Anernerpît tuksiulinga
Okauserijaujungnangitomik.
Tâpsomalo kaujitipânga
Kittorngarigamga Jêsuseme;
Tâpsomane Atâtagigapkit,
Tagva Abbamik tailerivagit.

4. Anernerpît tuksiartitima
Issumangnik nellautsitipânga;
Tussarpattillo kennunikka,
Jêsub attingane kennugama;
Tuksiarnimnit anginersamik
Pititsivigitsainadlarparma.

5. Jêsub attingane kennuvunga,
Akkisartortima, Gûd, illingne!
Tâpsomane ahailângovut
Pângat kennunikka okpernerme.
Pitsainalaurit kujalinermik,
Piloriktigamga angijomik.

745. Mel. 155.

Mein Versöhner Jesu Christ. 998.

1. Erkarapko tamanna
Ullapirsaijok Kristuse,
Jêsusiga
Kanok piniaramga,
Taigamga
Gûb kittornganganik,
mânna
Opigomut pâmakpunga
Kutsaservigællutit.

2. Atâtavit sângane
Tuksiarutilerungne
Kittorngatit
Tagva erkalaungatauk:
Aunârnît
Ikkitit nertorangapkit,
Sagvaikovlugo uvamnut
Kanok pijuksaunimnik.

746. Mel. 218.

Herr Jesu, höre unsre Bitten. 1006.

Tuksialerupta illingnut,
Tussartigut, saimarluta;
Ullapirsautingnik tarnivut
Illumertikit Jêsusîk!
Ungagijivit illûnatik
Mânna ômamigigamitit,
Erkaumatsainarpâtittauk;
Mallungnarsiluta tamapta
Jêsusib arvertarkattipta
Avatine pairingmagit.

747. Mel. 36.

Du Haupt des Leibes Deiner. 1007.

1. Illagêktokotivit niakungat
Uvinekattitit tækkonâlaukit
Nakorivaptigit kujagilutit
Sêrkortorluta.

2. Ikkingne Gûde, innilangajogut
Ôgaptigo tokkovit pitsartutâ;
Nellopkotimut kennuvogut sângne
Saimarsainernik.

3. Jêsus ittersimajotit kilangmut
Inukotitit tuksiutilugit,
Sorainiarnækkôk nagligilugit
Erkarlugillo.

4. Illagêktitatit aglissitikit
Tungatilugit aungnut tokkungnullo;
Attît nakorijaule uvaptingnut
Illûnaptingnut.

748. Mel. 79.

Du grosser Hoherpriester. 1011.

1. Kennuvogut illingnut
Pairksijok illagênik,
Kajungersartigut,
Tuksiatsainarluta,
Naglingnernut illuvut
Ônartikit saimanernut.

2. Siutivut angmakit
Tussatsiarkovlugit
Illanâkarnernik;
Okâlaleraigupta,
Sumiglônêt pigupta,
Pitsartutilaungmitigut.

3. Saimarlugit tarnivut
Jêsus, illanârimut
Timit innigikit
Kaujitilaungmitigut
Sillaksûb inunginit
Annerijaumaniptingnik.

749. Mel. 79.

Er geb' uns munt're Kehlen. *1474.

1. Kajungertilaukt̃igut
Tattamnartullinernik
Okâlakovluta,
Perkojarnik tamainik
Nâlektilaungmitigut
Nutakkatitut tamapta.

2. Illagêt tækkonâkit!
Pijariakartanginik
Tunnitsivigikit;
Tessiutsainalaukit,
Kennuningit tussakit,
Nekkoksititsainarlugit.

3. Pakkoa illagivlugit
Nertutsainarlaptigit.

Opigilutillo!
Ittikkavit sângine
Kujagidlarlaptigit,
Uvaptingnik pairksigavit.

750. Mel. 11 a.

Ach mein blutig's Lämmelein. 1013.

1. Aulik Gûb saugârsunga
Illagêktokotitit
Pitsartutikit, tamât
Ungagitsainarmattit.

2. Najutsainarmitigut
Illanâkadlarnernut,
Missuktikit tarnivut,
Aungnut kovimajomut.

751. Mel. 119.

Herzens Herr. 1015.

1. Nâlegak :,:
Tarnivut tunnivavut
Illingnut perkutauvluta
Nâlegomavaptigit;
Kissivit ungagilutit
Pituaritsainarlaptigit
Tamapta :,:

2. Jêsuse :,:
Ikkajutsainartigut
Piniarniptingne tamaine,
Tikkitauniptingnelo
Kiksarnartunut nuname,
Kaikojiniptingne inungnik
Atterne. :,:

752. Mel. 114.

Unendlicher, dess Jahre. *Anh. 197.

1. Nâlegavut! ipaksinangitotit,
Nelliutune tamaine illa,
Saimailutit naglingniojotit,
Issumangnik piniarungnartotit,
Opigilaptigit, illagêllo
Perkojaulit saimanernut mânna.

2. Naglingniktok! kennunivut tussakit
Attortavut illagêt pivlugit,
Annerilauktatit perkutingnut:
Illingatsiarningit tautuklavut,
Aggangnullo ânanausitikit,
Kuviagijarnut erkovlugit.

753. Mel. 184 a.

Herr Jesu, thu' nach Deiner Gnade. *Anh. 205.

Nâlegak Jêsu, saimanernut
Tamât tuksiarniptingnit
Tunnitsivigiluartigut;
Arvertartimitigullo
Opigukluta apkotingne
Okautsitit malliklugit;

Taimak akkonaptingnê-
laurit
Tamapta najorlaptigit!

754. Mel. 230.

Sprich zu unserm Flehen:
Amen. *Anh. 213.

Kennuniptingnut Jêsuse,
Ahailâlaurit, tagva attit,
Naglimut kujalimullo
Opigijomadlarpavut.
Nâletsainaromavlutillo
Illûnâne inôsiptingne
Ikkitit aunârtut
Nênituinakit
Tarniptingnut,
Tagva mâne — najor-
nerne
Kilak illa ôgêrpavut.

(b) ATTANNIVULLO PIVLUGIT.

755. Mel. 97.

Wir fleh'n auch dankbar alle-
zeit. 1016.

1. Erdlingnartok attannivut
Tuksiarupavut sângne,
Jêsuse nagligigangne.
Nekkoksiuk ômatinga
Inukotingillo illûnaita
Ullapirsautekartilaungmi-
git.

2. Aggaktit puttortaumajut
Tâpsomunga issalaukit,
Pairilugo sapputiuk
Tamainit piulilauruk,
Sullijangillo perkojangillo
Idluartut nâlektautsainar-
lit.

3. Taimak sulliarijane
Nâniarpagit nuname,
Takpaunga sângnut piler-
pat
Pijangit akkilerungne,
Idluarsitilauruktôk Gûde,
Illaliorlugolo kilangme.

756. Mel. 132 a.

Gib mir ein recht gehorsam
Herz. 1019.

1. Gûde nâletsiartomik
Ômatekartilaunga.
Kittorngatit perkogangne
Attannek nâleklugo.
Illingnut tillijaugamik
Attannît, kamakovlugit
Inuit illusinginik.

2. Perajaluktut tamaita
Sâtilaukit illingnut;
Ikkajortigut tamapta
Nertoromagaptigit;
Attanniojut aggangnut
Tessiokit inôtsemut
Pâne nâksaungitomut.

IMGERUTINIK UVLÂKUT.

757. Mel. 205.

Jêsuse, attê mânna
Sinnimnit tuppalerama
Najunga ômatimne,
Ikkitit missigilakka,
Mâne inôtillunga
Tautuĸôromavakka;
Illingnulle aiguma
Kemmergojomârpakka.

758. Mel. 22 a.

Des Morgens, wenn ich früh. 1029.

1. Unnukpat sinnigomaguma
Uvlâkullo makkikuma
Erĸarpagit Jêsusiga,
Sapputijaujomavlunga.

2. Aggangnut puttomajunut
Tessiunga nutaĸĸatut,
Aularvimne illûnâne
Aiparitsainalaungatôĸ.

3. Jêsusiga, aut illûnât
Pivlunga kovisimangmat,
Ubvalauruk ômatiga,
Sujungaitsainarĸovlunga.

4. Uvlâkut tuppaleruma,
Taimaktauĸ sinnileruma,
Illingnut ârlorpakpunga
Saimausertaujomavlunga.

5. Uvlome pairilaungminga,
Illingnit tammarĸonanga,
Illanâtut najulaunga
Kuviasudlarĸovlunga.

759. Mel. 151 i.

Man steht aus seinem Schlafe. 1067.

1. Jêsub najorningane
Mânna makkipogut,
Taimaimat pitlartauneĸ
Sivôraginago:
Uvloĸsiortitigut
Jêsus najornerne,
Illagilaungmitigut
Uvlâmit unnungmut.

2. Inûb ajorninele
Kristusib aunganut
Toĸĸotauĸogunigit,
Gûb sângane tagva
Inôtsainaromavoĸ;
Jêsuse kênarnut
Tækkonatsainartigut
Kaumaksarlutalo.

760. Mel. 68.

1. Illagêt illa,
Kuviasulerta!
Uvlâkut tuppagangapta,
Jêsusib ikkingit tagva
Puigornagit
Kemmergolavut.

2. Avatingita
Puttortauningit,

Nuname inôtilluta
Innigilavut tamapta,
Erdligivlugit
Ômatiptingne.

761. Mel. 89.

Gott, ich danke Dir von Herzen.

1. Ômamut ĸujagivagit
Sapputidlalauramga
Gûde, nangianartunit
Unnuarme ĸângertome,
Sâtanasib kassêtub
Aĸĸonalaungimanga.

2. Tessiulaunga Nâlegaĸ!
Arvertartilungalo
Oĸautsitit malliklugit;
Sapputilaungmingalo
Uvlometauĸ, assingnik
Sapputjauveĸangimat.

762. Mel. 184 a.

Mein Morgensegen sind die Wunden. 1031.

1. Jêsub ikkingit erĸarlakka
Tuppaleruma uvlâkut,
Tamât sullinimne pilakka,
Najortigitsainarlugit,
Unnugangallo anernipkut
Ailaulanga Jêsusima
Timingat illijauvianut
Najorlugo sinniklunga.

2. Kanoĸtôĸ Jêsusiga tamât
Missigênarlago aggut,
Siorniornitit tamaita
Kemergolakka tarnipkut
Âniarnut tamainut Gûde
Uvlut tamaita pairinga,
Uvlâmit unnungmut illumne
Nuname inôtillunga.

763. Mel. 151 i.

Den Glauben in mir stärke. *1509.

1. Jêsumut okpertinga,
Gûde Atâtaga!
Saimarasuarlunga
Toĸĸotigingmanga;
Sungertôtigivagit
Oĸaravit imâk:
Jêsusib pêjarmagit
Ajortut uvamnit.

2. Taimaimattauĸ, illingnik
Tætteĸartiminga,
Ama ningarijimnik
Nagliktilaungminga,
Tâpkoa sâtilugit
Nellâgôrnernulle,
Uvaptut nagliklugit
Taimak perĸogamga.

3. Jêsuse, Nâlegara
Kujagidlarpagit,
Tunnitsivigigamga
Pijariaĸartamnik
Attit nakorivara
Pituarigapkit,
Timingnik nerrilanga,
Immingalo aungnik.

764. Mel. 185.

Piulijivut ikkajortigut
Ullapĸoserlutalo
Idluarijarnut sorairata,
Kuviasuĸovluta.
Kaut tamâlo ĸajaĸtorang-
apta,
Sumiglônêt sullijarangap-
ta,
Uvloĸ nâniarlavut
Jêsuse najornerne.

765. Mel. 79.

1. Naglingniktotôgavit
Tuksiadlarpaptigit,
Erĸilaungmitigut,
Aulingnullo ikkingnut
Torĸulaungmitiguttôĸ,
Perĸonnata ajortomut.

2. Taimak uvloĸ nâlavut
Uvlâmit unnuamut,
Âniallo tamât
Erĸaumatsainarlugo
Allarungnailugolo,
Inôtigidlaraptigit.

766. Mel. 14.

Hab' Dank, o Jesu! habe Dank. 1033.

1. Nertorlagit Jêsusiga!
Naglingniktôgavit;
Kanoĸtôĸ inôtillunga
Kujagidlarlagit!

2. Jêsusiga uvlometauĸ
Issumagingminga,
Idluaringitarnillo
Sapputilaungminga.

3. Tussalauruk ĸennunera
Idluarilugo,
Aularvimne Jêsusiga!
Aiparilungalo.

4. Uvlome sulliæksakka
Oĸitilaungmigit,
Kuviasutsainarĸovlunga
Pituarilutit.

767. Mel. 184 a.

Im Schatten dess, so ich begehret. 1034.

Piulijiga najorlugo
Merngoêrsitsiarpunga
Illumnelo missigivlugo
Ijimne sikkungivunga;
Tuppaklunga makkini-
vunga
Tâpsoma najorningane,
Missigigapko serrilunga
Hallêlujârvigivara.

768. Mel. 10.

Wach' auf, mein Herz, und singe. 1035.

1. Jêsuse nagliktiga!
Tuksiarpagit mânna:

Uvlome tessiunga
Illingnit pêrĸonanga.

2. Anernernut najunga,
Ômatimne nippinga
Tussatsainarlagotôĸ
Sullinimne tamaine.

3. Timimnik tarnimniglo
Tunnitsivigivagit,
Tâpkoa sapputikik,
Aungnullo ubvarlugik.

769. Mel. 244.

Ikkitit Jêsusiga
Issumagigupkit,
Illa uvlut tamaita
Inôtigivlugit,
Tuppalerangama
Sinnilerangama
Allaromangilakka
Ovanêtillunga.

770. Mel. 146.

O Jesu, süsses Licht. 1036.

1. Kaumajoĸ Jêsuse!
Unnuaĸ kângermingmat
Saimarsainît ama
Illumne pilerivoĸ,
Mânna illûnarma
Erĸomalerpunga,
Ômamut illingnut
Kâkpunga nellâgut.

2. Kanorle Gûdiga!
Kutsaservigivagît?
Saimanernut tagva
Pitinga illûnarma,
Uvlome tarniga
Pairællugo piuk:
Tagva kailerpara,
Tâmna nekkoĸsiuk!

3. Timigatauĸ piuk,
Innigitsainarlugo
Perĸutigilauruk
Ivsornaitilugolo.
Inôgutiksara
Jêsus! ômartinga!
Tarnît tarnigalo
Attausingortikik.

4. Uvlome Jêsuse
Erĸaumatsainarlagit
Illûnânênivit
Illumatsainarmanga;
Piniaræksakka
Gûd nertornautingnut,
Illingaĸovlugit
Uvlut nungulugit.

771. Mel. 22.

Du heilige Dreieinigkeit. *1517.

1. Gude, Atâta, Ernerlo
Anernek ajunginerlo,
Nertornautingnut uvlome
Perĸovlunga ikkajunga.

2. Pairilaunga sapputinga,
Saimarlunga kaumak-
sanga,
Tækkosanga, illûnarma
Ullapirsalaungmingalo.

772. Mel. 151 i.

Aus meines Herzens Grunde. 1038.

1. Illungertornermulle
Ômamut, Gûdiga!
Kutsaservigivagit
Nunamêtillunga,
Uvlomelo nutâmik
Nertoromavagit
Jêsusekut pivagit
Nâlegarigapkit.

2. Saimanernut unnuaĸ
Pairiluaramga,
Nangianarnermillo
Sapputilauramga
Nellopĸotidlarpunga;
Kennuvigivagit:
Ajornikka pêjarkit
Nâpkigilungalo.

3. Gûde ĸemmangilara,
Kemangimangalo
Ôma tessiorpânga
Tammalerĸonnanga
Nagligidlalauĸpânga
Uvlâmit ununmut
Nutaĸĸatut nellâgut
Pairitsainarmanga.

IMGERUTINIK PINIARNERMIK.

773. Mel. 79.

In Jesu Namen ganz alleine. 1041.

1. Jêsusib attingane
Mânna pigiarpunga
Sulliæksamnigle;
Kanoĸtôk pilaulanga
Tâpsotunaĸ, tagvale
Sullitsiarniarpunga.

2. Nâlegaĸ ikkajunga!
Piginæk ajorpunga,
Sangêdlarlungalo,
Taimaimat sullinimne
Najornernênartinga,
Issumangnik perĸovlunga.

774. Mel. 146.

Komm Segen aus der Höh'. 1042.

Jêsuse, takpângat
Saimakit sulinikka!
Anernek timelo
Nekkoĸsitilaungmikik,
Pigârtilaungminga,
Nâlektilungalo,
Ômat, sennanerme
Illingnêĸovlugo.

775. Mel. 121.

Nun ich verlasse mich. 1043.

Nâlegaĸ Jêsuse
Tættigigapkille,
Aukpit kibliklinga
Nekkoĸsilungalo
Erĸeąsuĸonanga,
Attaruilinera
Sennajæksamnullo,
Aungnit pivara.

776. Mel. 14.

Nun dann, so fange ich mein Werk. 1045.

1. Atterne sullijæksakka
Pigialerpakka,
Anernerpit ikkajorlinga
Nâmakserĸovlugit.

2. Unêt sangêtoĸsôgama
Piniarĸojatit
Tamât ĸunnugingilakka
Nâjomadlarlugit.

777. Mel. 84.

Unsern Ausgang segne Gott. 1047.

Gûde, saimartilaukit
Anninivut, itternivut;
Nerĸiksavut saimakit,
Saimakillo sullinivut,
Ikkivit missuksoanga
Pitsainarle illuptingnut.

NERRIMÂRSIUTINNIK IMGERUTINIK.

(a) SIVORNGANE.

778. Mel. 1.

Nâlegaĸ Jêsuse illagittigut
Nerĸiksavullo pitsartutilaukit.

779. Mel. 119.

Täglich Brod. 1015.

Nerĸiksaĸ :,:
Pijariaĸartavut,
Kilangmit tikkilauĸtotit,
Tarne perlertuksaungmat
Illingnik nerrilaungitoĸ:
Tarnima ĸillanârivâtit,
Tunninga — illingnik.

780. Mel. 23.

Jêsuse! nerrigangapta
Toĸĸut erĸatsainarlavut;
Jêsuse, immerangapta
Ikkingnut kivititigut!

(b) KINGORNGANE.

781. Mel. 1.

Danket dem Herrn, denn. 1058.

1. Tamapse Nâlegaĸ ĸujagisiuk!
Illannârimut nerritimmattigut,

2. Tâpsoma naglingninga uvaptingnik

Soraingimat illa, nâksaungitomut.

3. Gûdib tunnergutingit nerkiksavut,
Pitjutigællugit opigilavut.

4. Nagliktoĸ Nâlegaĸ tuksiarpavut
Nutâmik tunnitsiviojamamut.

782. Mel. 10.

1. Gûde ĸujagilavut
Opigidlarlugolo,
Tunnergutit pivlugit,
Pijavut tâpsomangat.

2. Time, tarne, inôseĸ
Tunnilauĸpait nangmineĸ;
Tâpkoa pairilugit
Kunnutuitsainarpoĸ.

INGERGARNERMIK IMGERUTINIK.

783. Mel. 22.

In Gottes Namen wallen wir.

1. Atterne ingergagapta
Saimainernik tussuvogut
Atâtak! tuksiarapta,
Tamainit sapputitigut.

2. Illagittigut Kristuse
Tamât apĸotiksaptingne,
Idluitunit tamainit
Piulitigut aggangnut.

3. Gûdiptalo Anerningat
Pairitsainarlitiguttôĸ,
Nangiarnartomêgupta
Pitsartutilitiguttôĸ.

784. Mel. 97.

1. Tamângat aulalerapta,
Erĸaiĸattigêtsainarta!
Tuksiartigêklutalo,
Najortautsainarĸovluta
Jêsub toĸĸunganut aunganullo,
Anerningallo tessiorlitigut.

2. Imâglo tuksiarmita:
Tamâne inôtilluta
Piulijipta ikkingit
Oĸausingillo ômame
Erĸaumadlarlugit soraiarata,
Perĸojanginiglo nâlekluta.

UNNUKTOME IMGERUTINIK.

785. Mel. 164.

Mit Dir will ich zu Bette gehn. 1066.

1. Jêsuse aiparilutit
Innangajomavunga,
Tamât tættigênarapkit
Pairitsainalaungminga
Nâpkiningnernulle!
Sumik erĸsinanga;
Najornerne sinnilertoĸ
Serrilune makkinivoĸ.

2. Taĸĸakka tiglertillugit,
Tarnima erĸilitit;
Ômallo aulatillugo,
Tusunera imaile,
Taimak sinniklanga:
Jêsus pigivarma,
Illa Jêsus pigivagit
Avitauniangitomik.

786. Mel. 141.

Leg' Dich schlafen nieder. 1072.

1. Jêsub tallinganut
Innangavunga,
Tarniga timiga
Perĸolerpâka
Sapputsininganut;
Kénangallotôĸ
Aungerotilauĸtub,
Tækkonârlinga.

2. Sinniktilauĸtigut
Sapputsinerne,
Sinnektômagupta,
Ânianernik,
Tarningêrnerniglo
Tautuktitigut,
Pilorerĸovluta sinniktilluta.

3. Sinnilerĸârnanga
Erĸailerpunga
Taipsomane Jêsus!
Sinnilaunernik.
Umiaĸotôme
Nangianartome;
Taimak sinniktinga
Nangiarnanga.

787. Mel. 22 a.

Wenn uns're Augen schlafen ein. 1069.

1. Timivut sinniktillugit,
Umativut erĸomalit,
Aggangnut sapputitigut
Perĸonnata ajortomut.

2. Engelit tillidlarlugit,
Udsertortauĸolerluta,
Timivut sinniktillugit
Ajortunit sapputikit.

788. Mel. 165.

Wenn mein' Augen schon sich. 1065.

Ijîkka sikkungipannik
Merngoêrsertillugik,

Torârĸojominadlarpoĸ
Ômatiga illingnut,
Nægliktiga Jêsuse!
Ungagidlarapkille,
Illingnêtsainalaulanga
Unnuaĸ sinniktillunga.

789. Mel. 132.

Stärk' mich mit Deinem Freudengeist. 231.

Najortigut Anernernut,
Aungnut inûlitigut
Kidjijârnerilauĸtarnut
Serparsalaungmitigut;
Jêsusiga tussartigut!
Ikkingnut torĸormitigut,
Sinnitsiarĸovluta.

790. Mel. 75.

In's Blut, o Jesu, Dein. 469.

1. Aungnut Jêsusiga!
Najortigut mânna,
Aggangnut puttolingnut
Saimausilaungmitigut;
Sapputilauĸtigullo
Sinnigomalerapta.

2. Kaulerpat, amalo
Tuppalermigupta
Sinnigniptingnit, tagva
Timingnik ikkilingmik
Aunârtoĸsôjomiglo
Tautuĸôrtimitigut.

791. Mel. 151 i.

Uvlut taimaita toĸĸut,
Anianît aullo
Ômatimnêtsainarlit.
Kuviagigapkit.
Sinnilertillungalo
Erĸomatillunga
Missigilaungmilanga,
Ullapirsautingnik.

792. Mel. 68.

Blut'ger Schmerzensmann.

Aulik Jêsuse!
Pigittiguttôĸ
Innangajomalerapta,
Nâpkigitigut tamapta,
Illanârimut,
Piuligaptigut.

793. Mel. 79.

Wenn ich mich schlafen lege. 1075.

1. Innangalerangama
Erĸaimalermigama
Uvamnut pijarnik,
Nertorpagit Jêsuse!
Nâpkiginga unnuaĸ,
Sinniklunga najorlagit.

2. Sinnigomalerama
Kaujivat tussunera;
Sinnektômalanga
Âniarnik pivlunga;
Illa sinniktillunga
Najorlitit ômatima.

794. Mel. 36.

Die Nacht ist kommen drin.
*1575.

1. Unnungme merngoêrserniarupta,
Gûdib idluarijanganut pita!
Saimaninga ĸebbigitsiarlugo
Naglingningalo.

2. Sinnilerupta erĸaumalaptigit,
Tuppalerupta ĸuviagilaptigit,
Najornerne sinnektômagilavut
Auggit ikkitit.

3. Ômativut aungnut idluarsakit
Piungitut kajunginerinagit,
Erĸainiksavut âĸikit toĸĸungnut,
Inûlitigut.

4. Parngnanaersimavingmêtut pivlutit,
Kiksadlartullo, mannigorsâdlakit,
Sorrutsit ĸannimajullo pairikit
Najornernuttôĸ.

795. Mel. 79.

Wo bist du Sonne blieben. 1083.

1. Seĸĸineĸ nippilermat,
Unnuaĸ tikkilerpoĸ,
Tâĸsilermat mânna;
Taimaimat, Jêsusima
Kaumaksarpâ tarniga
Kuviasuktilugolo.

2. Uvloĸ tachesimavoĸ
Kilak pinnarnarsivoĸ,
Uvloriaĸarmut.
Mângallo aularuma
Pinnarnarsilârpunga
Nungupatta idluitut.

3. Timiga tarningêrpat
Makkoa annorâkka
Attorungnaipakka.
Jêsusible tarniga
Annorâĸartilârpâ
Kilaub pinnarnarninganik.

4. Merngortortoĸ timiga
Merngoêrserĸovara
Innangalerlunga,
Taimaktauĸ erĸarpara
Assia innangaviksaĸ
Illuvermêniksarale.

5. Uerngadlarnermulle,
Nanênajarĸak tagva
Timiga tarnelo?
Jêsus! nâpkigilugik,
Sapputênalaungmigik
Okpertut udsertorangne.

6. Arngnaungub piarĸane
Ivavait esarĸungminut:
Taimak ĸibbiktinga!
Pijauĸonnago sumut,
Jêsuse! Engelingnut
Sapputitsainalaungminga.

7. Illakkale okoĸse!
Gûdib sapputilise
Nangiarĸonnase,
Sinnitsiarĸovluse,
Pairijauĸovluselo
Engelivaksoanginut.

ENGELINIK.

796. Mel. 22 e.

Herr Gott, Dich loben alle wir. 1088.

1. Nâlegaĸ! nakkorivlutit
Kujagênarivaptigit,
Engelit pingortinangne
Sângnêtsainartut ĸilangme.

2. Taipkoa ĸaumajôvlutik
Illissimajoĸsôvlutik
Tækkonâtsainarpât kênat,
Nâleklugo Jêsus, nippît.

3. Kikkaratik sinningilat,
Piniarningit imaiput:
Jêsuse naipertorlutit,
Illagêt udsertorlugit.

4. Okpertut sapputênarpait
Sâtanas agviarivât,
Perĸonnagit ajortunut,
Uivêriklerninganut.

5. Taimaimat nertorpaptigit
Gûde, ĸujagiviklutit
Engelinut hailiginut
Sapputijauĸogaptigut.

6. Inuĸotitit tamaita
Engelinut sapputsaulit,
Jêsuse opigingmattit
Oĸautsitit nâleklugit.

797. Mel. 70.

Die Gotteshelden. 1091.

1. Pitsartudlartut
Kuvianartomik
Kaujititsijut
Inuĸotinginik,
Ômisuktullônêt unnuktut
Tagvainaĸ pêrlugit perĸojauvut.

2. Anerneojut
Ivsornaidlartose!
Pâmangavose
Gûdipse sângane
Opigungnipse angininga
Innotsainarpavulle tamaine:

3. Kattimagapta
Erdlingnadlartose
Illagêkluta
Salutidlarpapse
Kujalimut, sangêtogulle,
Nippeĸaĸârata pâne ĸilangme.

798. Mel. 39.

Wir danken's dem Heiland. 1093.

Jêsus Piulijivut ĸujagivavut
Engelille kivgartutsainarmattigut;
Tammarĸattarluta sangêgalloartogut
Taipkoale ânanaujut ivsornaiput.

799. Mel. 159.

Wenn wir in dulci Jubilo. 1094.

Gûb sauganga nâleklugo
Tuksiarangapta,
Nertudlarangaptigolo,
Tussarnertoĸ illa!
Engelit illagiluta
Tuksiarĸattigælluta,
Âpaillo serrijutivut
Kilangmiôjunut.

800. Mel. 249.

Die Gottes-Seraphim. 1096.

1. Engelivaksuit
Nertordlertoĸsuit
Kaumainartoĸsuit
Ivsornaitose, kênase
Mattulugit imgertose:
Hailig, hailig Gûde!
Hailig Gûde,
Nâlegaĸ Jêsuse!

2. Jêsub illagêngita,
Timeĸattingita
Imgerĸattigivait
Kilangmiut tuksiartut
Illagêt Piulijingat
Gûdib Saugârsunga
Toĸĸotitaĸ
Gûdivut opinaĸ!

3. Tikkipat Nâlegaĸ
Ananaujoĸsoaĸ,
Ikkilersimajoĸ,
Okpingitut erĸsigivât,
Okpertut kittiksaungitut
Imgervigidlarpât
Nertorlugo
Kappimaningalo.

801. Mel. 164.

Ihr Schaaren vor des Lammes Thron. 1097.

Sânganêtose Saugârsub
Engelivaksoangit,
Gûdib Erninga ĸilangmut
Paungautingmigapsiuk:
Angergartoselo,
Time ĸemmaklugo,
Jêsusemik imgeritse
Pâne, uvagullo mâne.

IMGERUTINIK NERTORDLERUTIKSANIK KUJALITIKSANIGLO.

802. Mel. 61.

Lobe den Herrn, den mächtigen. 1100.

1. Nâlegaĸ nâlengnartoĸ-
soaĸ nertulauruktôĸ
Tarnîk! tamanna ômamut
tussugidlarpara.
Kailaurittôĸ,
Kujalidlarlutillo
Sagvairit opigungnernik.

2. Nâlegaĸ nertoruk mânna,
pitsartutingmattit,
Piksaĸartilutillo ĸilang-
mit naglingnermik;
Erĸariuk,
Ajugaĸangitôjub
Issumagitsainarmattit.

Mâne ĸujagidlarivât
Okpertut nunamêtut;
Tamapta nakorilavut!
Anerniggillo inôjut
Attinga nertorlitsuk!

3. Gûdiga inôtillunga
Kutsaservigivagit;
Nertornermik, Nâlegara!
Illûnatik pivâtit;
Kuviasugit ômatîk
Anernerma timimalo
Gûd nakoridlarlikko!

4. Nâlegaĸ avitsængilaĸ
Illagêktitaminit;
Tâpkoninga saimarsaijub,
Ullapkositsainarpait,
Anânatut ĸittorngane
Tessiorpait aggangminut:
Gûd nakoridlarsiuk!

803. Mel. 132 d.

Sei Lob und Ehr dem höchsten Gut. 1101.

*1. Gûde nakoridlarlavut
Atâta saimarsaijoĸ,
Tattamnartullitsainartoĸ,
Gûd ullapirsartivut!
Mannigutsainarmattigut,
Pêjarmagit kiksarnivut;
Gûdivut nertorlavut!

5. Kujagijartorlugolo
Tikkisiuk tamapse
Nertoriartorlugolo
Imâk tuksiaritse:
Tamaita issumagivait
Tamaita idluarsarpait;
Gûd nakoridlarsiuk!

804. Mel. 168.

Lasst uns unsern König loben. *1604.

*2. Pakkoa nakoridlarpât
Engelit pitsartujut,

Nâlegavut nertorlavut!
Kinguvâĸattigênut

Opigijaule illûnâne;
Nunaĸattigêksuit
Sânganut sêrĸortulaulit,
Ômame kibliktaulutik,
Sorlo ĸilangmiunut
Nakorijautsainarmat.

805. Mel. 146.

Nun danket alle Gott. 1003.

1. Gûd nakorilavut
Ômamut illûnânut,
Tattamnadlartomik
Uvaptingnut pingmalle;
Inûlerviptingnit
Mânnamullo aglât,
Serngnigivâtigut
Illa uvlut tamât.

2. Gûde tussartigut
Kennuvigigaptigit:
Opigosuktunik
Ômateĸartitigut.
Uvlullo tamaita
Piloriktitigut
Pitit illûnaita
Pitsartutilugit.

806. Mel. 225.

Singt dem Herrn. 1110.

1. Nâlegaĸ nertornaĸ!
Tamapse nertorsiuk!
Pitoĸaĸ itsungnaimat
Nutaunerlo pimangmat.
Nutânik issumaggit
Imgerlutiglo pilit:
Nertornautâ attorlugo,
Illûnatik pitsainarlit
Illûnâne inôjut!

2. Gûdivut Jehôva
Imgerutigisiuk;
Taimaitsungnartoselo,
Aunga âniangillo
Inungnut illûnainut
Sorairase taisigik.
Nellojullo illûnaita
Aŋgijomik ĸaiĸungmagit,
Nellojungnaitisigik.

3. Aititse, nellojut
Nunanginut, inungit
Oĸautisigik Gûdib
Tamainut nâlegaujub
Nuname nâlegauvik
Âĸingmago ingminut.
Nellojose sâgiaritse
Nâlekamut, okpingitut
Erĸartoromârmagit.

4. Jêsusib Kristusib
Gûdib annerijangat,
Inuit illûnaita
Saĸĸertitsomârmagit,
Idluartotuamik
Erĸartorniarlugit.
Okpertulle illûnaita
Ittertipait iglominut
Hosianamik pita!

807. Mel. 14.

Er hat noch niemals was verseh'n. 1106.

1. Jêsus aulatsinermine
Tammarungnangilaĸ,
Pîniarningit illûnatik
Nertornatsainarput.

2. Taimaimat tættigileruk
Nunamêtillutit
Ôma nâmatsainartomik
Pairitsiarmattit.

3. Illuptigut ĸeagupta
Nâpkigivaptigut,
Gûdivut tunnergutingnut
Serritipaptigut.

4. Okpertut ĸeavangningit
Kittipattit tamât,
Mikkinerpâĸ ĸugvinginit
Erĸaumavat aglât.

5. Nuname inôtilluta
Inôtigivavut,
Angergarsimaguptalo
Pigidlalârpavut.

808. Mel. 227.

Lasset uns den Herren preisen. 1113.

1. Nâlegaĸ nakorilavut
Nertornauta :,; perorle
Perĸutaujose ômunga
Nertutsainad :,: larsiuk!
Nâpkigitsainarmattigut,
Erĸitsomangmattigullo,
Naglimut uvaptingnik
Pêjarpait ajornivut,
Oĸaritse attinganik,
Illa annerimajose,
Piniarningit tamaita
Nertornautik :,: sarællugit.

2. Inûlerĸârtinnatale,
Illitari :,: vâtigut,
Annerilauĸpâtigullo
Jêsusekut, Jêsuse Kristusekut.
Aglât ĸillaglo nunalo
Kivgaridlarlugillotauĸ,
Naglimut Ernermigut
Kittorngaringmattigut,
Saimaninga soraingimat,
Piksarsitsainarpogulle;
Taimaimat pinasuarta
Tamainille, tamainit ungagilugo.

3. Mânna ĸuviasungnermut
Atâtapting :,: uut pita!
Najorninganêtutitut
Opigomut :,: imgerta:
Hailig, hailig, hailig, illa
Nertorsiuk, Hallêluja!
Nagliklugo Gûdivut,
Illa Piulijivut
Nertordlerutigilavut
Naglingninga uvaptingnik,
Aglât inuĸotiminut
Anneridla :,: laungmattigut.

4. Aungmut pissiarilaungmase
Illitarid :,: larsiuk,
Kattangutise Jêsuse
Tættigilu :,: arsiuk;
Illannârijigilugo,
Piulijigidlarlugo
Kattangutigisiuk,
Kuviasutigisiuk;
Piloriktitaudlarpose,
Ôma piulilaungmase;
Erĸatsainarlugo mânna
Nertorlavut :,: illûnata.

*5. Iksivautamut aititse
Saimarvigi :,: jauvingmut!
Nâpkigijautuinarapse
Gûdipta er :,: ninganut.
Killanâdlarporlo tâmna
Erĸitsomavluta illa
Perĸumik angnerpâmik
Aungminut pillidluta.
Saimanadlarmêk illâle!
Ingminik aitortudlarmat,
Ômalo naglingninganit
Avitaujung :,: nanginapta.

6. Perĸangarviksaĸ tâpsoma
Uvaptingnut :,: angmarpâ,
Illungertorlune mânna
Kaiĸovluta :,: ingminut,
Tagvangat nutaĸĸatitut
Saimanermik perĸovluta
Kâktomik ômatelik,
Peĸartipâ piminik.
Nungusuitôjoĸ tâmna
Attutsainarlavut: tagva
Piloriktilârpâtigut
Issoĸangi :,: toĸsoarmut.

809. Mel. 195.

Gott ist gegenwärtig. 1117.

1. Gûd uvaptingnêpoĸ
Kenuvigilavut
Opigukta sajungnermut
Akkonaptingnêmat
Nekkoĸsitiluta,
Nellopĸotimut pâmakta!
Tâpsoma tamapta
Kennilaungmattigut,
Nakoridlarlavut!

2. Gûd uvaptingnêpoĸ,
Tâmnalo Serafit
Kivgartorpât sorairatik;
Hailig, hailig, hailig!
Engelit imgerput
Tamât nertornautinganut;
Taimaktauĸ nippivut,
Gûd! tussalaungmigit,
Kujagigaptigit.

3. Gûdeviksôjotit,
Kanoĸtôĸ uvagut
Nertorlaptigit ômamut;
Sorlo Engelivit
Naipertudlarmattit
Kênarniglo tækkovaktut;
Taimak Gûd tamainut
Idluarijarnut
Inôtimitigut!

4. Issumatunata
Gûd taimaititigut
Ullapirsalaungmitigut.
Sorlo perorsiat
Sekkinijârnermut
Perorsitsiartutitut;
Illume Jêsuse
Perortimitigut!
Napkigosungnernut.

5. Nâlegak! illuvut
Innigilaungmigit,
Nuname ivsornaitikit;
Kailaurit Jêsuse,
Kaumaksarmitigut
Nâleklutit naglingnermut,
Ômamut illingnut
Kêmitênarluta
Illingnêkovluta.

810. Mel. 230.

Auf, auf, mein Geist. *1624.

1. Attê annernîk tarnîklo,
Atte timîk, issumakkalo,
Attê ômattîk augalo,
Attê pitsartunîk tamât!
Kuviasugitse Jêsume
Nakorilugo pititse,
Imgervigisiuk
Kujagilugolo!
Sakkêtitse opigungmik,
Serrinermik
Ânianingit pivlugit!

2. Illa ikkitit pivlugit
Jêsuse illûnarma mâne
Nakoritsainadlarlitit!
Tagva uvlumne tamaine,
Tokkovit kiblêninga illa;
Illumne missigivara;
Ijîkka torârlik
Tokkotaudlarvingnut!
Siutîkka — tussarkôrlik
Okautsinik
Pivluta ânianernik!

811. Mel. 249.

Du Herr bist unser Licht. 681.

Kaumartigivaptigit;
Kittorngarijatit
Kematsangilattit,
Kaumanerne okpernerme,
Arvertarpogullo sângne,
Kuviasukluta,
Nâpkiningnît
Nutângotsainarmat.

812. Mel. 90.

Geht, werft euch vor die Majestät. 1118.

1. Gûb nagligosuktotôjub
Sângane pâmagitse;
Saimarsaijok najorsiuk,
Nâlegak opinartok!
Tautunggalloarpasse,
Mâne okpervigijase.

2. Jêsuse inûliklerte!
Tarninik illûnainik!
Kannimajut tikkititit

Nuname âĸigangne;
Uvangatauĸ aktorapkit
Aungnut inûlilaungminga.

3. Jêsuse inuĸotingnut
Nellâgut kittinamga,
Nertorpagit; ômatingnut
Kellaksulaungmigamga;
Atâta tuksiarangne
Pivlungatauĸ pigaville.

4. Tagga illa, ômatiga
Aniajutigigangne,
Illingnut tunnilerpara
Inûlijauĸovlugo,
Âniarnut ikkingnullo
Ikkomatiniarlugo.

5. Kivgartorlutit Gûdiga!
Angerpunga ômamut,
Illûnarma âĸingminga
Timipkut tarnipkullo,
Kaujilit ĸaujijomajut
Inuĸutaugama Gûmut.

813. Mel. 58.

Gottlob! dass unser Herr. *1631.

1. Nâlegaĸ Jêsus nertorlavut
(Inuartuk akkorngangnele
Kikkiæktortaujoĸ)
Aniadlartoĸ,
Ômatiptalo ĸaujimang-
matsuk
Gûdeongmat.

2. Opigijaule miksesĸârneĸ,
Angnerpâĸutiginiarpât
Illa ômatipta,
Jêsub sânganut
Sêrĸut sêrĸortortuksaud-
larmatta
Illûnatik.

3. Taimaimat, issoĸangito-
mut
Mâne pânelo imaitsomâr-
mat:
Nuname ĸejungme,
Nivingalauĸtoĸ,
Illûnainut nertortaujuĸ-
saungmat
Gûdeongmat.

814. Mel. 206.

Herr Zebaot, Du wahrer Gott. 1119.

1. Kilangmullo, nunamullo
Nâlegaujoĸ! Gûdeojoĸ!
Pingortit :,: sigavit
Gûd sillaĸsoarmik
Kissivit pairĸsijô — votit
Ajortunut kattalauĸtut
Aungnut pissarigangne,
Idluarsarlugit
Opigivaptigit.

2. Kernbillo Serafillo
Sajuklutik nâlekpâtit
Jehôva :,: ogavit;
Kristuseojotit :,: igvit!
Aut kovijoĸ erdlingnartoĸ

Pattangajut nunamêtut,
Nungusuitomut
Inôtigidlarpât.

814 a. Mel. 208 d.

O ihr Gottesheere. 1122.

1. Piulimajose,
Imgitsiaritse
Kujalinermik!
Illûnamarita
Illa nertordlerta
Gûb sauganganik!
Tamapta ingergapta
Asserorsimadlartogut
Kellujaujogulle.

2. Nertordlerutivut
Kugviornivullo
Nachogingilait
Kujalijutinik
Serrijutiniglo
Pijungnangitoĸ,
Taimaitoĸ kiksarlune
Jêsusemut aijuksauvoĸ,
Kugvit ĸaujingmagit.

3. Naglingniojotit,
Pitit tækkonâkit!
Uvagut tagga!
Ômativut pikit,
Ônarsitilaukit
Nutâmik mânna!
Sangêtut saimanernut
Kippalôjungnaermariglit
Ikkitit pivlugit!

4. Kivgatit tamaita
Pairitsialaita
Annorâmiktôĸ
Ubvartaumajomik
Aungnut ânanâmik
Pillilaukittauĸ!
Sullititsialaukit,
Kuviasungnermut ĸugvingit
Ablatsautilugit!

5. Illa ĸittorngatit,
Piniutijatit
Piulijaunermik,
Pairigannilaukit!
Nertorniarpâtit
Tagva illûnatik;
Mânêtut sangêtokut
Pânêtulle nâmaktomik
Tussarnidlartomik.

814 b. Mel. 595 a.

To God the only wise. 687.

1. Sillatujotuaĸ
Gûde attanivut
Nertortaule, itsaĸsoaĸ
Piulingmattigut.

2. Aulatsiningata
Pairidlarpâtigut
Ajortogut sulle mânna
Issoĸangitomut

3. Jêsusib tarnivut
Sapkuniangilait,

Tamaita Atâtaminut
Pititsomadlarpait.

4. Kattijomârpatta
Piulijaumajut
Takpâne, kanoktôk tagva
Illauta uvagut!

815. Mel. 164.

Gelobt sei Jesus, Gottes Lamm. 1124.

Jêsuse Gûb Saugârsunga
Opigidlarlavuttôk!
Nakorilugo, ômunga
Piulijaumagapta.
Nâpkigingmattigut
Nertutsainarlavut!
Nunamiut kilangmiut
Anerniggit nertorlitsuk!

816. Mel. 39.

O dass Ihn doch jedes. 1125.

1. Attêtôk! illûnamassiata
mânna,
Jêsus nagligilavut inôtilluta!
Tarniptigut kuviasugvigilugo
Anerniptigullo nakoridlarlugo.

2. Saugârsuk, tâmna, tarniptingnik tamainik,
Aungminut kovimajomut
pissilauktok,
Illanâk naglimut tokkotigijivut,
Illûnata illa nakoridlarlavut!

KRISTUSIB TIKKITSOMÂRNINGANIK ÂNANAUNERMINE, ÔMINGALO NERRIUNGNIPTINGNIK.

817. Mel. 132 l.

Es ist gewisslich bald die Zeit. 1126.

1. Nelliutilârpok illa
Jêsusib akkarvia,
Erkartorniarpait tagva
Inuit illûnaita;
Kuksanarpok, silla tamât
Ikkomamut nungutaukpat,
Sorlo Pêtrus aglangmat.

2. Tiptulausijaromârput
Engelit illûnâne,
Tokkungajut ômarlutik
Tagvainak makkilârput;
Taimaipat sulle inôjut,
Tagva tagvainak Gûdemut
Ablatsângortitauvut.

3. Jêsusiga! taimailerpat
Ikkingnut piulinga,
Annerilauktavit pâne
Akkornganêkovlunga,
Illakka illagællugit
Kilangmut ittertiminga,
Tokkotigilauramga.

818. Mel. 211.

Liebster Jesu, liebstes Leben. 1127.

Nagliktara Jêsusiga,
Gûdiblo Saugârsunga,
Pêjaijoĸ ajornimnik!
Pituarijomavagit
Toĸĸungnut piuligamga
Ungagituarivagit;
Igvit naglerĸârамga
Piulidlarlungalo,
Ô-ma-mut nagligijomadlarpagit.

Piulijauvut tâpkoa :,:
Nerriĸattaujuksat Saugârsûb Komuniôninganik :,:

819. Mel. 16.

Wol dem, welcher seine Lenden. 1128.

1. Pilorikpoĸ inuĸ tâmna,
Opallungaitsainartoĸ,
Kaumajome arvertartoĸ,
Soĸĸosijuilune.

2. Pilorikpoĸ ĸollerminik
Orĸsêtsainasuartoĸ
Uiksaĸ mullulerĸôrpat;
Tâmna sillatojôvoĸ.

3. Kittorngavit pairijingat
Sinnijuitôjotit:
Sâlaĸartungortiminga
Uerngatuaruma.

4. Issumakka tuppaktikit,
Pigâtsainarĸovlunga,
Illingne sinnisitinga,
Kaiĸonialerumga.

820. Mel. 161.

O ihr auserwählten Kinder. 1129.

1. Okpertut ĸennersimajut,
Jêsusib ĸittorngangit
Erĸeasuktailititse!
Kina akkonapsingne
Nippungajoĸ
Erĸeasuktoĸ?
Pigârtuksautsainarnise
Kamagijomangilase?

2. Pigâritse! pissiluse
Orĸsuksapsingnik illa,
Kaumaĸovlugit illuse
Ketterarmat unnuaĸ;
Gûb Erninga
Kaingmat illa,
Angijomik ĸaiĸungmase
Sânganut aijuksauvose.

3. Taimaipat time tarnelo
Inulijaudlalerlîk!
Ullapirsartauĸovlunga
Kaumalunga nellâgut.
Nerriungneĸ
Nellautsile!
Kuvianarninganullo
Itterungnadlarĸovlunga.

4. Tussarnertoĸaromârpoĸ
Kilangme imgertunik,

Engelit imgerĸattauvut
Serritigijamingnik;
Piulimajut
Illûnatik
Harfesijarĸattaulârput
Saugârsuk Gûd nertorlugo.

5. Tussarĸôritse okpertut?
Harfesijatsiartunik?
Pâmakterpullo Saugârsub
Iksivautaĸsoanganut;
Kattangutit
Gûb inungit
Ittigganginut pâmakput
Opigomut ĸugviortut.

6. Illagêt serridlaritse
Jêsub inuĸotingit,
Kuviasugomârapse
Akkorngænne Serafit,
Serridlartut
Pânêmiut;
Attoromârnipsingnulle
Mâne âĸiktauleritse!

821. Mel. 71.

O Herr der Herrlichkeit. 1130.

1. Nâlegaviksoaĸ!
Opallungairtinga,
Killanârlunga
Tikkiniarnernik
Nerriunartomik,
Opiguktinga.

2. Immanuêliga
Sapputiuk tarniga
Nippunganermit
Piuliklernivit
Kailauĸtanganigle,
Peĸarĸovlunga.

3. Uitilaungminga
Inôlerĸovlunga
Kaumajomele;
Jêsus Anernernut
Tessiortauvlunga
Arvertarlanga!

822. Mel. 75.

Ach Jesu. wie so schön. 1132.

1. Nertornartoĸ illa
Illingnêleruma:
Jêsus tækkonâramga
Ullapirsalerparma,
Nunamillo ĸilangmut
Tikkikuma illingnut.

2. Ijik kanningalo,
Timinga ikkilik
Tækkojomârpavulle,
Tættigidlaraptigik,
Tamaitalo ikkingit
Kemergoniarlugit.

823. Mel. 230.

Wachet auf, ruft uns die Stimme. 1133.

1. Pigârtut ĸotsiktomêtut
Pângat nipliutivâtigut:

Tuppagitse okpertose!
Unnuarlo ĸetterarmat,
Imâk ĸaigarsudlarpâtigut:
„Kaititse uigasuit,
„Uiksaĸ ĸailermat
„Kollisse âĸilit,
„Makkiluse upagitse,
„Nerrimavingmut,
„Pagreartolerisiuk!

2. Nipjausijartut Engelit
Illagêt tussalerunigit,
Tagva ĸuviasungnermut
Illumingne ômatingit
Aulavlutik makkisâlerput
Nagligijingat ĸailermat
Ânanâĸsôvlune,
Tuksiarvigivât:
Gûb Erninga! najugarnut
Ittertigut,
Najuênalaungmitigut.

824. Mel. 151 g.

Macht eure Lampen fertig. 1134.

Kollisse âĸisigik,
Orĸsuĸartilugit;
Piulijauviksase
Nelliutidlarmat;
Timise tarnniselo
Pijarêrtisigik,
Nipliutijaugapse:
Uiksaĸ ĸailerpoĸ.

825. Mel. 79.

Was denkt ihr, wie man's nähme. 984.

Kanok issumavisê?
Nâlegaĸ tikkilerpat
Erĸsinajarĸitâ?
Aukagle ittiggangit
Kugvinut kunniklugit
Pâmaktervigidlarpavut.

826. Mel. 58.

Weicht alle von mir. 1136.

1. „Kammaksinga idluitose!"
Oĸautijomârpait tâpkoa,
Jêsuse sâlugo
Mâne pingitut;
Piulijaunatik okpernermut
Toĸĸungavut.

2. Angijomik ĸuviasukput
Illagêt piulijaumajut,
Uvloĸsôjomârtome
Jêsub pissiangit,
Tallerpianut pititaugamik,
Serrivingmut.

827. Mel. 146.

Wie wär's, wenn der Gesang. 1137.

1. Tikkikunittigut
Nagliktub Nâlegapta,
Naipilerpâtigut
Kiksarĸattartilluta
Piunginiptingnik;

Ômatiptingnele
Killanârivlugo
Ungagilugolo.

2. Tagva serrivogut,
Koaĸsângaviginæglo,
Jêsus tikkikuvit
Uvaptingnut nunamut,
Aggavut illingnut,
Ungagijaptingnut
Issangniarpavut,
Illerasugata.

3. Angergartitigut
Ullapirsartauvluta,
Tikkilermiguvit
Erĸartuiviksarnut,
Uvagut adsingnut
Makkitilauĸtigut,
Nangertilutalo
Tallerpingnêtune.

828. Mel. 185.

1. Jêsuse pituarigaptigit,
Kennuvigivaptigit:
Ômativut innigilaungmigit,
Aungnullo serparsakit;
Idluarijarnut âĸikluta
Tikkivingne pijarêrĸovluta
Itterĸattigivlutit
Kuvianartovingmut.

2. Opallungairsimatimitigut,
Jêsuse tikkikuvit,
Sillatojotun-itsainarluta,
Uttaĸĸitsainarlutit;
Ikkivit aunganut toĸĸungnullo
Kiblitsainarlugit ômativut,
Pagrearungnarlutit
Illerasulugata.

829. Mel. 164.

1. Oĸautaujungnatsængilaĸ
Kuviasugviksavut,
Tussarupta Gûd oĸarmat:
„Atatab nagliktangit,
„Mânna nâlegauvik
„Kingormgutisiuk,
„Pijarêrtoĸ illipsingnut
„Sillab pigiarninganit.“

2. Erĸsinartôjoĸ imâgle,
Okpingitut pikpagit:
„Idluitoâlojose
„Aularitse uvamnit,
„Ikkomaĸsoarmut
„Kamisuitomut,
„Pijarêrtoĸ Sâtanemut,
„Engeleĸotinginullo.“

ANERNIPTIGUT ARVERTARNIPTINGNIK KILANGME, KRISTUSEMÊTSOMAVLUTALO KILLANÂRNERMIK.

830. Mel. 106.

Mein Herz lebt schon im Himmel. 1139.

1. Takpâne kilangmêtsarêrpok
Ômatiga, tagvanêmat
Perkutiga pikominartok,
Jêsusima torkortanga
Uvamnut; tagvane illa
Tokkoviksakadlarpunga.

2. Illingnut inôjomavunga
Perkutigigamga igvit;
Tokkonek piksakautigivara,
Inukutigigamgale,
Inônimne tokkumnelo
Perkutigitsainarlagit.

3. Inôkojomagumga sulle
Angituinalerpunga:
Najornernut kaikolerumga
Kuviagiluarpara.
Pijomajarnik nâlektok
Kilangmut pijuksaulerpok.

830 a. Mel. 184 a.

Es halten eitele Gemüter. 1141.

1. Sunaungitunik ivlersijut
Nuna pitônasugivât;
Illitarksijulle Jêsumik
Perkutiniglo pânêtunik,
Tâpkoa nunamêgalloarput,
Ômatingille pânêput;
Arvertarasuarput taimak,
Issumat pânêkovlugit.

2. Tagva Paulus avitsomavok,
Abraha tokkojomavok,
Hiobe âniangordlune
Killanâdlarpok Gûdemut,
Eliasib nunamêdlune
Tarnine angergautjaukovâ,
Simeon uvlâmit unnungmut
Kaikojâunermik tussuvok.

3. Nâlekab aulatsijotôjub
Inôtsemik tokkomiglo,
Pine kippitsungnaertiniarpait
Kaikogamigit piviksame.
Angergarnerub Jêsusemut
Soraertipait okumaitut,
Jêsublo Palmit aggangminut
Kaipait sâlakalauktomut.

831. Mel. 83.

Mich verlangt Dich mit. 1143.

1. Kajungidlalerpunga
Jêsus tækkojomavlugo;
Taimaktauĸ ĸilangmiut
Nangiarungnaimariktut
Illagêniarlugit
Nertoromadlarpara.

2. Allarniarnangatôĸ!
Seningnêtitsainarminga;
Tættituarivagit,
Aggangnut tessiulaunga,
Kaiĸoniarĸârnanga
Illingnut Jêsusiga.

832. Mel. 75.

Im Himmel ist mein Freund. *1666.

1. Kilangmêpoĸ illa
Illanârijiga
Tunnidlârtoĸ uvamnut
Ingminik naglingnermut,
Piksaerutsængilanga
Ôminga peĸaruma.

2. Igvit perĸutiga
Maksoatiparma:
Piksariniartavut
Illingne, angijôvut,
Ânanâvaksoarnut
Serritilârpaptigut.

833. Mel. 136.

Erwünschte Zeit. 1144.

Pijominaĸ!
Kaĸugo piviksauvâ,
Annerijaumajut illagællugit
Piulijiga tækkojomârapko?
Parngnainasuarpunga,
nellonarmat
Uvlomelônêt naipitsungnangimangâpko.
Kaile, serrinartotuaĸ!
Pijominaĸ!

833 a. Mel. 218.

Es ist noch eine Ruh' vorhanden. 1145.

Sulle merngoerserveĸarpoĸ
Merngortortôjotit, attê!
Anersaumijotit tamâne,
Siornioravit sulle;
Tautuĸôlauruk takpânêtoĸ
Saugârsuk mianersijôjoĸ,
Nangmagæksatit egikit!
Sorsungneĸ mâne nâsaraipoĸ,
Tuavi merngoerservingnut
Paunga itterniarpotit.

833 b. Mel. 230.

Heil'ger Bräut'gam unsrer Seelen. *277. Anh.

Tarnipta annerijangat
Kuvê, pingitoĸatsænnata
Tamapta illingnêkupta!

Atsuilijut akkorngænne,
Ikkingnut inûlimajunut
Kuviasuĸattaugupta!
Tagva uvaguttauĸ
Pitinajarluta
Atâtavît
Perĸutinginut;
Tautukpavut
Mâne issumanangitut.

834. Mel. 244.

Ich bleibe nahe stehen. *1678.

1. Nâlegaĸ ânialik
Najoromagapkit
Kemergoluarlagit
Kuviagigapkit,
Ittikkatit mânna
Erĸiniarlakka,
Ijikik illutortuk
Ullernaigilakka.

2. Annerterigarnerpît,
Annersârnerpîllo,
Aungmik kiægungnivît
Kugviornivîllo,
Aiparilaulinga
Angergaleruma;
Kuvianartovingmut
Illaliorminga.

3. Kaiĸogumga illingnut
Najuênarlutit,
Nellopkotidlarlunga
Kujagidlarpagit,
Mariatut tagva
Illingnut ĸaivunga
Ikkitit kunniklugit,
Kemmergolaitalo.

4. Kattangutigigapkit,
Jêsus nagliktiga,
Tikkitsomârviksalle
Sulle nellovara.
Sorlo tautungmattit
Illiniartivit,
Taimaktauĸ ĸaut tamâttôĸ
Najutsainarlagit.

835. Mel. 37.

Hier bleibt indess mein Loos. 1150.

Jêsus malliklugo
Piniarpunga,
Nâmagijanganut
Illingavlunga
Taimailiorlunga
Uttaĸĸivara,
Illauĸârtinnanga
Takpanêtunut.

NÂLEKAMUT ANGERGARNERMIK, TIMIBLO MAKKITSOMÂRNINGANIK.

836. Mel. 132.

Ein Würmlein bin ich arm und klein. 1159.

1. Koppergotuinauvunga,
Illumajaulungalo
Tokkomut erksinartunullo,
Mannigortigivagit:
Igvit Nâlegak Kristuse
Nangminek aklulauktotit,
Illingnut nippilanga!

2. Tagva aggangnut tarniga
Perkojomadlarpara,
Gûdik uvamnetsainarit
Anernîllo pêrnago;
Okarungnarungnairuma
Pikit annersauminikka,
Tussarlugillo. Amen.

837. Mel. 132.

Wenn mein Stündlein vorhanden ist. 1162.

1. Piviksara tikkilerpat,
Angergarniaruma,
Jêsuse aiparilaunga,
Ikkajortailinanga,
Nâkpat mâne inôsera,
Tarniga tunnilârpara
Aggangnut, Jêsusiga.

2. Tokkomit makkilauravit,
Ômartitsomârparma;
Tokko erksigingilara
Tættituarigapkit,
Illingnullo kaileruma
Najuênarlutit tagva
Kuviasuktiparma.

3. Mânna avatigigamga
Mannigorvigivagit,
Avitauniangilanga
Illingnittauk tokkome;
Tokkungnulle inôtsemik
Illa nungusuitomik
Piksakartilaukparma.

838. Mel. 83.

Jesus meine Zuversicht. 1164.

1. Jêsus tættigijara
Kellujigalo ômarpok,
Tamanna kaujigapko,
Sattômajuksaungilangâ?
Tokkub illusingata
Koaksârtigalloarmanga.

2. Ômarmat Jesusiga
Ômadlaromârivunga,
Najordlugolo tâmna,
Sôg tagva koaksârtuksauvîk.
Avatigigaminga
Allaromangilânga.

3. Allaromangimanga,
Kuviasuktoĸ tarniga,
Tættituarigapko;
Toĸĸolerpallo timiga,
Mannigortigivara,
Adsigijomârapko.

4. Kellaksorsimavunga
Okpernermut tâpsomunga,
Avisârungnairuma
Saĸĸertitsomârpângale,
Toĸĸub avitilunga
Jêsumit, sapperpânga.

5. Ijîmnut ukkungnunga
Illitarijomârpara
Jêsus Piulijiga;
Ôma serritilârmanga,
Ajulernera tagva
Ikpigijungnaipara.

6. Mâne ĸugviorpaktut
Pâne pinnarnaromârput,
Mâne ivjungolertut
Ânanâmik makkilârput:
Oĸumaitullo tagva
Tamât pêjarpait ôma.

7. Timiga mannigorit,
Unêt toĸĸojuksaujotit,
Jêsub timigingmattit
Ômartitsomârivâtit,
Tussartaukpat nippinga
Illuverne tamaine.

8. Uvingub issumangit
Sâlagijæksarivasse,
Tarnise tunnilugit
Najoromadlartapsingnut;
Ômamut najorsiuk
Killanârvigijase.

9. Jêsus Piulijiga
Puigorungnailerpara
Nuname inôvlunga,
Aungminut pissiaringmanga
Kujagijomavara
Inôsimne illûnâne.

839. Mel. 149.

Schickt das Herze da hinein. 1165.

1. Ômamut najorsiuk,
Jêsusib najugâ,
Kajungervigisiuk,
Najuênarlugo;
Kaumajoĸ pânêtoĸ
Allarungnairsiuk,
Keajungnaiviksaĸ.

2. Gûd ikkilersimajoĸ
Pivluta toĸĸotaĸ
Tagva ullernaigivât
Kujagidlarlugo.
Mânelo pitôvoĸ
Toĸĸotaĸ pivluta,
Angerarĸârata.

840. Mel. 132.

Du gingst in Tod zu unserm Heil. 1166.

Piulivluta toĸĸovoĸ
Pivluta illijauvoĸ,

Taimaitokuttauĸ timivut
Adsigijomavlugit;
Sorlo timâ ikkilertaĸ
Ananâmik makkimingmat,
Angerviovoguttauĸ.

841. Mel. 151 a.

In meines Herzens Grunde. 1167.

1. Ômatimne atternik
Toĸĸungnik aungniglo
Issumatsainarlanga,
Kuviasuĸovlunga;
Torĸulauruk tarniga
Kikkiaktornernut,
Aungnullo ômatiga
Missuktitsainaruk.

2. Jêsusiga tarniga
Serngnigilaungmiuk
Ajortunit tamainit
Sapputilaungmiuk;
Illingnêtsainaruma
Nunamêtillunga,
Kuvianartovingmut
Aijomârparmatauĸ.

3. Nagligijomavagit
Ôvanêtillunga,
Illûnarma illingnut
Tunnijomavunga,
Tarniga innigiuk
Pissiarigangne,
Umatigalo piuk
Idluarsilugo.

842. Mel. 22.

O Jesu Christ, mein's Lebens Licht. 1168.

1. Nâlegara Jêsuse Krist
Sungertûtigênarpagit,
Tujormijotun — inama
Nunameinôtillunga.

2. Tamanemiôtillunga
Ingergajotun — ipunga,
Takpaunga angergarvimnut
Toĸĸungnut pijarêrtomut.

3. Ikkingnut aupalluktanut
Kidsijârnernullo aungmik
Ajortunit ubvarminga
Nekkoĸsitilaungmingalo.

4. Mittautigijaudlarnernut
Niaĸôsertaunernullo,
Pêrtaulit pitlautiksakka
Idluarsitilungalo.

5. Immerungmik nipleravit
Sungalingmik immitaunît
Nekkoĸsijutigilago
Kappiasulerangama.

6. Kappiasumut nippivit
Aungmiglo kovilaungnivit
Âniavingmit tarniga
Piulilikko Jêsuse.

7. Sennerĸab kappininganut
Tarniga torĸulaungmiuk,

Kemalerpago timiga
Illingnêtsainarĸovlugo.

8. Engelit illagivlugit
Nakorênaromârpagit,
Okpertut illagællugit
Ijîmnut tækkolârpagit.

843. Mel. 79.

Wenn kleine Himmelserben. 1161.

1. Tagva nutarârsuit
Gûmut angergarunik,
Assiotsangilat:
Atâtab ĸilangmêtub
Torĸotuinarpaille
Piulijaudlarĸovlugit.

2. Baptijutikut Gûmut
Tunnijaudlarmattale,
Kittorngarilerpait:
Kanorle tagva toĸĸub
Aĸĸonarungnarpagît?
Jêsub angergautimmagit.

3. Nuname sorrutsine
Perorsaraidlarmatta
Ajornerit illa,
Taimaimat, Nâlegapta
Issumanganut tagva
Tunnivavut najugânut.

4. Illa sorruseĸ igvit!
Kuvianartovingmut
Aisâdlaleravit,
Kuviagivaptigit,
Gûdib ĸittornganginut
Kilangme illauleravit.

844. Mel. 106.

Wer weiss, wie nahe mir mein Ende. 1170.

1. Nellonarpoĸ, ĸanga timiga
Toĸĸomut pijuksaumangât,
Kingorlerpâĸ kappianartoĸ
Kaisâdlarniangimangât.
Aut pivlugo ĸennuvunga
Illingnut angergarlanga.

2. Jêsumit avitingilânga
Inôtsima toĸĸublônêt,
Tômasetut oĸautivara:
Gûdigalo Nâlegara!
Aut pivlugo ĸennuvunga:
Illingnut angergarlanga.

3. Piulijiga attilauĸpara
Taimangat baptitaugama,
Taimaimat Gûdib naglikpânga
Kittorngarileraminga,
Taimaimallo ĸennuvunga:
Aut pivlugo itterlanga.

4. Jêsub timinga nerrivlugo
Aungalo immilaurapko
Puigorungnatsængilânga;

Illumiu tarivara.
Timinga aungalo illa
Pituaritsainarpakka.

845. Mel. 175.

Wen hab' ich, Herr, als Dich.
1171.

1. Kina tættigilârpigo
Kappiaktoadlarnima
Kingorlerpângane nuname?
Kina tarnimnik pairĸsiva
Uvanga sangêtôjunga
Toĸĸomut tikkitaulârumа?
Tagva tungavigivagit
Gûdiga Piulijiga.

2. Okpervigimarikpagit
Perĸutiginiarlunga
Ikkingne torĸorniaramga;
Tagvane erĸsingilanga,
Sumullônêt okpernera
Sâlagijaujungnatsængimat.
Inôtsimne pigigamga
Toĸĸumne pigigivarma.

846. Mel. 165.

Freu' dich sehr, o meine Seele.
1174.

1. Kuviasulerit tarnîk!
Puigolerlutillo
Siarĸlernernik tamainik
Nâlekab ĸaiĸungmattit:
Mânna aijuksauvotit
Kiksarvigilauĸtarnit
Kuvianadlartovingmut
Sorainiatsængitomut.

2. Senningnut aijomavunga
Jêsus toĸĸoleruma;
Ikkikut ittilârpunga
Kilangmut torârvimnut,
Illa Paradîsemut
Ajortub aivianut,
Jêsus ittertilârparma
Pinnarnarsitilungalo.

847. Mel. 208.

Sel'ge Lebens-Stunden. 1180.

Inôviksatuaĸ
Jêsub ikkingine
Mâne nuname!
Tussarnertotuaĸ,
Nakoriguptigo
Jêsub toĸĸunga!
Ânanaunerpâmigle
Pâne inûlijaumajut
Nertudlaromârpât

848. Mel. 218.

Nunamik ĸemailâromajub
Nâlekame, tâpsomatauĸ
Mâne pilorigutigivâ,
Inôlune tâpsomane;
Tussudlartuble Piulije
Erĸitsomavlugo takpâne,

Merngoêrvingmut pivoĸtauk:
Tagva akkisuktitaulârpoĸ
Anerninga kiksarĸattartoĸ
Tussujorlo saimanermik.

849. Mel. 58.

Wie wohl, o Jęsu! wird uns. *1713.

1. Illa pilorigomârpogut
Jêsuse! igvit tækkuksaunak
Nagligidlartavut
Mâne tamainit,
Okerpervigijavullo ômamut,
Tautukuptigit!

2. Saĸĸerviksat nelliutikpat
Illagêt illaliorungne,
Kanoĸtôĸ Jêsuse!
Âĸiksortigut,
Itterĸovluta kuviasugvingnut
Najugarnut.

850. Mel. 9.

Wenn ein Herze merken kann. 1185.

1. Inûb missigiguniuk,
Angergarviksane,
Jêsus aivigilugo
Tuksiarvigivâ.

2. Imâglo oĸautivâ:
Merngortudlarama
Ailaungmiuk tarniga,
Angergartidlunga.

3. Tarningêrtoĸ timiga
Merngoêrsilerpoĸ
Ivjume, ômarviksaĸ
Nelliuĸârtinnago.

4. Innigijomârivâ
Ama tarningata
Jêsuse tautuklugo
Nungusuitomut.

851. Mel. 230.

Wo seit so viel hundert Jahren. 1186.

Jârit hunderdit unnuktut
Okpertut tamât pivinginut,
Angijullo mikkijullo
Ailerput, nâksaungitomik
Inôniarlutik, Gûdemik
Nagliktut, nâletsiartullo,
Tagva illûnatik
Tækkolerpât tâmna,
Naglingnermut
Pângat pijoĸ,
Toĸĸolauĸtoĸ,
Pivluta illuvertaujoĸ.

852. Mel. 23.

Du verlangest mich hinüber. 1188.

1. Jêsusiga ĸaiĸogamga,
Tagva tamanêlerpunga!

Nellopĸotigallo͡artunga
Takopsoagilaungminga.

2. Tamaita ĸattangutikka
Illingnut perĸogivakka,
Kemmakapkit, tâpkonunga
Ullapĸotekartiminga.

853. Mel. 168.

Bei Dir, Jesu, will ich bleiben. 1193.

1. Jêsusiga najornerne
Itsainaromavunga,
Pairitsainalaungmingatôĸ
Pattangatsainarama;
Kanoênimnik tamainik
Oĸautênaromavagit,
Tuĸsiarvigivlutit:
Âĸilaungminga aungnut.

2. Illingnullo okpernermut
Ungatsainalaulanga;
Timigalo tarnigalo
Idluarsalaungmigik:
Angergarĸolârumgalo
Nunamêtsungnaerĸolunga,
Kugviorungnaipunga
Najornerne — ikuma.

854. Mel. 58.

Ich werd' mich über mein. 1194.

1. Tarnima piulijauninga
Opigosumut erĸarpara
Tattamnartoĸsôngmat
Piulijima
Tammarĸattaralloartillunga
Nâpkigingmanga.

2. Toĸĸokârtinanga
Nâlegaĸ Jêsus!
Mannigortigitsainarlagittôĸ
Tautuklutit,

3. Âniatillutit
Toĸĸolutillo
Aullo ajungitoĸ kovigangne,
Piulivlunga

4. Kuvia͡sulârpunga
Angidlartomik,
Kilangme ikkingne merngoêruma
Sullinimnit!

5. Tussarneromârpoĸ,
Takpânemiut,
Piulimajattit illûnatik
Tuksiarpatta:

6. „Jêsuse pivluta
„Toĸĸotaugavit,
„Ômamut nakoridlarpaptigit
„Sorairata."

7. Nâlegak illûnatik
Mattomanêtut

Kilangmêtullo nakorilitsuk,
Amen illa.

855. Mel. 164.

Nun Herr, der Du im Thränenthal. 799.

1. Keanartovingme mâne
Gûd illannâĸarnernut
Tækkonârnivit illume
Nekkoĸsitimmattigut,
Kuvianadlartoĸ
Najugarnêtorle,
Pâne pigijomârtavut,
Mâne ikpigilerpavut.

2. Tamapta âĸiksortigut,
Mâne inôtilluta
Nakorilutit ômamut,
Paunga perĸârtinnata
Kênavit sânganut;
Tarnivut timivut
Ivsornaititautsainarlit
Pâne illauĸârtinnata.

ANGERGARSIMAJUNIK ILLAGÊKTUNIK, NAĸSAUNGITOMIGLO ÂNANAUNERMIK.

856. Mel. 152.

Liebet Gott, o lieben Leut'. *1732.

1. Gûde erdligilugo
Nâlengniarsiuk,
Inuit Engelillo
Nâkoridlarsiuk:
Kennertane nuname
Paritsiarmagit,
Angergautijanelo
Kuviasuktipait.

2. Pakkoa angergartut
Pilorikput illa,
Kuvianartovingmut
Ittersimagamik.
Mâne nachogijauvut
Okpingitunulle,
Mânna ĸuviasukput
Issoĸangitomut.

3. Kiksartitauĸattartut
Angergarsimavut,
Gûdib sânganut pivut
Piulimajunut.
Ômatitik ubvarpait
Jêsusib aunganut,
Kugvingit allarterpait
Kôktut ijinginit.

4. Pakkoa attigivait
Annorât ĸaĸĸortat
Immerungniangilat
Kângniangilallo.
Jêsub ĸaiĸopattigut
Illagêngnerminut
Nellipsarominarpoĸ
Nuna ĸemmaklugo.

5. Amitoĸ apĸosineĸ
Attorniarlavut,

Kilangmut illingangmat
Illa inôtsemut.
Jêsusib inôsinga
Taimak malliklavut,
Igsarasuarlugo
Adsigêgomamut.

6. Kigliĝiutigilavut
Tokkonît inungnut,
Tarningillo illingnut
Kajungersarlugit;
Jêsuse ânianît
Tættigigaptigo,
Tamapta kaititigut
Takpaunga illingnut.

857. Mel. 97.

Wie freut sich doch mein ganzer Sinn. 1197.

1. Illuêngardlunga tagva
Kuviasudlalerpunga,
Gûb kittornganginut mânna
Jêsusib illautimmanga!
Taimaimat ajortut illûnaita,
Ômamut tamât ipperarpakka,

*2. Taimaidlarmat, okpernikut
Sâlauvut suksaukôngitut;
Utakkivakka ânanât
Kilangme pânêtut nutât;
Saugârsûb aunganut tamakkoa
Illûnaita kingormgutivakka.

858. Mel. 205.

Amen ja, Halleluja. 1199.

1. Kujanak, kuvianak!
Jêsuse nertorpaptigit,
Illingne, najugarne
Inniksakarkogaptigut;
Illûnatik okpertut
Kuviagidlarlitsuk
Takpâne sorairata
Nâlekamêlârapta.

2. Illagêt — pigâritse!
Opallungaitsainarluse,
Nâlegak — kannidlarmat;
Kattititaulervialo
Okpertokotiminut
Âkiksortaungmat mânna,
Nipliavigisiuk:
Kait Nâlegak Jêsuse!

859. Mel. 119.

Hätten wir nichts als. 1200.

1. Inôsek — nuname
Pituariguptigo
Issumagitsænnagolo
Inôsek nâksaungitok,
Inôluta kissiane
Kristuse nerriuginago,
Suksauvâ? :,:

2. Aukagle! — ovane
Kugviorvekarpogut;
Pâne kattersolârpavut
Mâne pinniartavut;
Inôjoĸ nertornartomik
Itterpoĸ ĸuvianartomut,
Kilangmut. :,:

3. Serrile :,:
Tarne piulijaujoĸ
Taimak Jêsusib pivâtit
Mânna upkuêrtauvoĸ
Kilak, Gûdib tikkipâtit
Time ĸemaklugo âpâtit
Ingminut. :,:

4. Kaumajoĸ :,:
Mânna saĸĸijâlerpoĸ
Hallêlujâleritsetôĸ!
Kaumajub ĸittorngangit
Engelit illagilugit
Jêsus nipliavigisiuk!
Kaumajoĸ.:,:

860. Mel. 208.

Selige Gedanken. 1202.

1. Nekkoĸsinartojoĸ
Nerriugijavut
Soĸĸosingitoĸ!
Jêsub najugânut
Itteromârtogut
Tækkolerlugo,
Pânetoĸ serrinartoĸ;
Mânelo inôtilluta
Ungagênarlugo.

2. Pâne Jêsusiga
Kemmergolerlugo
Nagliktigêmut,
Ajornimnit mâne
Piulingmangale
Âniaminut,
Timemik ikkelingmik
Kunniklunga tækkonermut
Kuvianartotôvoĸ.

861. Mel. 9.

O Jerusalem, du Stadt. 1208.

1. Illagêt takpânêtut!
Uiksaĸ pivasse
Nerriugidlartavut
Mânna tækkovasse.

2. Kanoĸ illingavise
Piulimajose?
Kugviorungnailuse,
Taututsainarmase.

3. Inôtsialauritse
Merngoerserluse,
Tikkitsiarivlugit
Okpertoĸattise.

4. Sulle nunamêpogut
Kiksarĸattarvingme.
Kuviagijanganut
Âĸiktauĸovluta.

5. Tumise attorpavut
Sivorliojose,
Mittautigijaunise
Tukkisigivavut.

6. Issumaĸârtinnase
Salutilerpapse,
Kunniklugit ikkingit
Sorlo pigapsigik.
7. Takpâne attautsemik
Inniksaĸarpogut
Gûd soraijuitomik
Nakoridlarpavut.

862. Mel. 15.

Gehabt euch in der Heimat. 1209.

Kuviasugitse ĸilangme!
Nunamêtogut sulle,
Jêsub itterĸojininga
Paunga uttaĸĸivavut.

863. Mel. 184 a.

O angenehme Augenblicke. 1211.

1. Kuvianamêk nelliutoĸ!
Nerriungnermik saĸĸêjoĸ,
Angergarĸojaularaptatauĸ
Paunga piulimajunut
Hailig, Hailig, Hailigêrtunut!
Pilorênartuksaugapta,
Tâmnalo taututsainarlugo
Aungmut ullapĸosertivut.

2. Kuvianaĸ allianamêk!
Kaumaneĸ ussornadlartoĸ!
Kilait illûnatik seĸĸiningat
Kaumaksaromârpattigut,
Piguptigo imgerusertâĸ,
Gûd tækkuksaulertillugo,
Nertoruptigolo Saugârsuk
Toĸĸotaulauĸtoĸ pivluta!

IMGERUTINIK SORAIRUTIKSANIK.

864. Mel. 164.

Der Herr gesegne und behüt'. 878.

Nâlekab sapputiluta
Pitsartutilitigut!
Nâlekab saîmanerminut
Kaumaksarlitigullo!
Nâlekab Gûdipta,
Illagêktitane
Mânna tækkonâlauligit
Ullapirsautekartiligit.

865. Mel. 22 a.

Die Gnade des Herrn Jesu Christ. 185.

Kristuse nâpkigittigut!
Atâta nagligitigut!
Anernerlo ajunginek
Illagitsainarmitigut.

865 a. Mel. 167 g.

May the grace of Christ our Saviour. 208.

Jêsusipta saimaninga,
Atâtab naglingninga,
Anernerub illagêngninga
Missigitsainarlavut!
Tagva inôniarpogut
Nagliktigêdlarluta,
Piksaĸarluta takpângat
Kuvianadlartunik.

866. Mel. 8.

Ach bleib mit Deiner Gnade. 695.

1. Nâpkiningnernut Jêsus
Najutsainartigut
Aĸĸonaĸtauĸonnata
Ômigijiptingnut.

2. Oĸautsitit Piulijik
Uvaptingnênarlit!
Piloridlarĸovluta
Ovane pânelo.

3. Kamanernut ĸaumajoĸ
Illagênartigut!
Tammartailitilitigut
Miksesĸârnivîttôĸ!

4. Saimanernut Nâlegaĸ
Pitsartutitigut!
Ajungitut tamaita.
Agliserĸovlugit.

5. Nertornarnit Gûdivut
Saĸĸijâtsainarle!
Ajortunit tamainit
Piulilauĸtigut.

IMGERÛTINIK SAIMARTITSINERMIK.

(a) ATTAUTSEMÛT ILLINGAJUNIK.

867. Mel. 79.

1. Aulik Piulijivut
Saimartidlalaungmiuk
Una illavuttôĸ,
Ômatinga kibliguk
Timingnut ikkilingmut.
Nâlegaĸ tussartiguttôĸ!

2. Ômat nertornadlartoĸ
Pivluta ikkilertaĸ
Pitsartutilauruk,
Ikkivit iptingænnut
Pitsartuningænnullo,
Tarninga pijariakarmat.

868. Mel. 10.

1. Aungnut ubvarsimajoĸ
Soĸĸosijuititsuk

Unganerme illingnut,
Perĸojarniĸ nâlektitsuk!

2. Tarninga inûliuk
Umatâ kibliklugo,
Issumangit illingnut
Torârtitsainalaukit.

3. Inôtillugo mâne
Nangianartovingme
Serngnigitsainalauruk
Ajortunit tamainit.

869. Mel. 22.

1. Aungnut pissiarigangne
Ubvalauruk ômatinga,
Âĸilaungmiuk toĸĸungnut,
Akkiksauĸovlugo aungnut.

2. Nutâmik attitilauruk
Gûb idluarijanganik
Piniutigilauĸtarnik
Toĸĸungnut âniarnullo.

3. Illagêktut akkorngænne
Kivgartorĸovlugo sângne,
Aiparitsainalauruktôĸ
Tamaine ikkajorlugo.

870. Mel. 11 a.

1. Jêsus piuligangne,
Illavut una, sângne
Inôle, âĸilauruk
Tamât nertornautingnut.

2. Nunamêninganelo
Pairitsainalaungmiuk,
Tessioruk aggangnut,
Pêrĸonnago illingnit.

3. Kivgartorĸolerangne
Pijariaĸartanganik
Tunnitsivigilauruk
Ikkajorlugo tamât.

4. Pitsartunernut Jêsus!
Ajugautilauruktôĸ
Nukkeĸanginingane,
Tættituaringmattit.

(b) MAGGUNGNUT.

871. Mel. 79.

Aungnut erdlingnartomut
Idluarsalaukiktôĸ
Perĸutigigangne,
Kajungertitsainakik
Illingnut sorairatik
Inônasuarĸovlugik.

872. Mel. 23.

1. Naglingnernut ômatigik
Ônarsitikik nutâmik,
Tessiulaukik aggangnut
Piuligangne toĸĸungnut.

2. Kaut tamât serngnigilaukik

Tammarĸonnagik illingnit,
Apĸomele amitome
Arvertarĸovlugik sângne.

3. Tarnigik ivsornaitikik
Ungatilugik illingnut.
Angernitik malliklugik
Soĸĸosijuerĸovlugik.

873. Mel. 10.

1. Jêsusiga! illingnut
Mânna tuksiupavut
Saimarlugik pairikik
Mattomanêtillugik.

2. Ômamiglo nutâmik
Tunnitsivigilaukik,
Asserorsimanigik
Toĸĸungnut toĸĸotikik.

3. Sujungaitilaungmigik
Idluaringitarnit,
Pigannertilugiglo
Unganerme illingnut.

874. Mel. 164.

Kattangutîkput ukkoa.
Aungnut serparsalaukik!
Saimarsainernut ĸaut tamât
Kolangiarvigikik;
Kiksaleraikpannik
Mannigorsâlaukik,
Najornivit nekkoĸsinartub
Illagitsainalauligik.

(c) UNUKTUNUT.

875. Mel. 79.

1. Piulijivut aulik
Saimartidlalaungmigit
Ukkoa illavut,
Ômatingit kiblikit,
Timingnut ikkilingmut,
Nâlegaĸ tuasalauĸtigut!

2. Kattangutit ukkoa
Pivlugit kennugapta,
Jêsus! nâpkigikit,
Aumatikit toĸĸungnut,
Inûlilugit aungnut,
Ungatikillo illingnut.

3. Aggangnut puttolingnut
Tessiutsainakittôĸ.
Saimasârlugillo,
Innigikit Jêsuse!
Ivsornaitikit sângne,
Naglingnernut kiblilaukit.

4. Idluarsitilaukit
Âniarnut aungnullo,
Inûlilugillo
Ikkingnut, Anernernut
Tessiokit, naglingnernut
Ônarsitsainarĸovlugit.

876. Mel. 10.

1. Tungatikit tokkungnut
Âniarnullo aungnut,
Innigitsainarlugit
Pêrkonnagit illingnit.

2. Nangminek kennerangne,
Tagva illagêktune
Pivalliakovlugit
Aungnut serparsalaukit;

3. Aglisidlartilugit
Aungnik iptekartikit
Tessiokit tamainut
Idluarijarnuttôk!

877. Mel. 146.

1. Gûde tessiokit,
Inôtseme nuname,
Kemangniarnagit,
Sapputitsainakille,
Pairikillo, aungnut
Pissiarigangne,
Inôlît tokkungnut
Angergarkâratik.

2. Kaumartitsinernut
Illitarksitilaukit
Pattanganermingnik
Piuliklernerniglo;
Tungatilaungmigit
Tokkungnut aungnullo,
Sokkoserkonnagit
Inukotingnele.

878. Mel. 167.

Kivgaujungnaitilaungmigit
Idluitunut aungnut,
Pinasuartilugillo
Ivsornailinermingnik;
Illingnut inôkovlugit
Idluarijarnullo,
Nokkalerangatta, tagva
Tuppaktitsainalaukit.

879. Mel. 159.

1. Ômatingit kellaksukit
Ômatingnut Jêsus!
Nâletsiartilugillo
Ajokertûsernik.
Nangminek tessiulaukit
Apkotingne manniktome,
Ajokertulaungmigillo
Idluarijarnik.

2. Jêsusivut angerningit
Tussajarêrangne
Sokkosijuitilaukit
Pitsartudlarnernut.
Illingnit sapkutailikit,
Pairikit nertornartomik,
Issumatit tâpkonunga
Nâmakseкârnagit.

3. Ovunga aiklaurangne,
Kivgartorkovlugit
Illagêktokotingnele,
Ikkajutsainakit;
Pijangit aulatilaukit,

Pairiuk arvertarningat
Igsagaksangortidlugit
Illagêĸotingnut.

880. Mel. 106.

Atterne Gud ingergarmalle (mannik, matta)
Illagitsainalaungmiuk (gik, git)
Engelikut sapputilauruk (kik, kit)
Nangianartoĸalerpat,
Kanoênane (tik) perĸovlugo (gik, git)
Tillijauvigijaminut (mingnut).

(d) SORRUTSEMUT ATTAUTSEMUT.

881. Mel. 58.

Sorrutsinik naglingniktotit
Jêsuse pairĸsijôtôgavit,
Nâpkigitsainaruk
Nutaraĸ una,
Perortilugo illingnut illa
Kittorngaule.

(e) SORRUTSINUT ATTAUTSEUNGITUNUT.

882. Mel. 164.

1. Nagliktoĸ Jêsuse! igvit
Sorrutsit naglikangne.
Illingnut perortilaukit
Kuviagijarnuttôĸ;
Pairitsainalaukit,
Agliserĸovlugit,
Illingnut inôĸovlugit,
Kilangmut ĸaiĸoĸârnagit.

2. Jêsusib Piulijipse
Erĸilise nutâmik,
Aungminullo ubvarlise
Inôsertârtilise,
Kuviagijanganut
Illingaĸovluse;
Nellipsarsiuk uvlome,
Nâpkigijomadlarmase.

NIPPISIORUTIT

VERSIT ILLÛNAITA, AGLANGNE TAMAKKONANÊTUT PIVLUGIT.

A.

Abba Atâtamnik! mânna 239
Ablatsângortitaujomavl. 492
Abrahamut angilauĸpoĸ 23
Adamekut assiojilauĸtam 43
„ tammarapta 23
Adsigilerluta aglât . . 57
Adsigijomagaptigit . . 679
Aggakpîllo saimarpânga 375
Aggaktit puttomajut . 594
„ puttortaumajut 755
Aggangillo ittiggangillo 130
Aggangne Gûd innilanga 306
Aggangnut pitsartujunut 721
„ puttolingnut 875
„ puttomajunut 758
Aggangnut puttosimajunut 406
Aggangnut tessiortigut 194
„ tigulaunga 475
„ tigumiænga 454
Aggut Jêsuse Gûdiga . 21
„ Jêsuse pingipat 385
„ kovilaurangne ôm. 670
„ kovilaurangne suj. 481
Aglait hailigit illa . . 6
Aglaksimavoĸ illingnik 664
Aglisidlartilugit aung. 876
Aglisitsainarluta inô. 513
Agganne puttoggit Jêsub 732
Ahâgle Nâlegaĸ Jêsuse! 289
Ahâk Jêsuse! ĸittorngat. 239
„ Jêsuse sângnut 220
„ Pairijiga saugârs. 432
„ tamânêpunga . 88
„ tarniga ĸêdlartoĸ 505
Ahamarik ajortokullôvung. 353
Ahamarik! Gûd oĸarpoĸ aj. 207
Ahamarik! Gûd oĸarp. pij. 209
Aileruma perorsêvingmut 130
Aipânik inuartomut . 116
Aiparêk sivorlerpâk . 696
Aiparilaulagit Gûdiga! 95
Aiparilaulagittôĸ! Get. 132
Aiparijomavagit Golgatam. 387
Aiparitsainaromadlarlugo 386
Aipavut tækkuksaujungnai. . . . 707
Aititse nellojut nunang. 806
Ajoĸertolaunga ĸuvia. 219
Ajoĸsarnartovingmênapta 199

Ajoĸsatsainarluta pin. 212
Ajoĸsatsainarnivulle . 706
Ajoĸtarnik nellungilaĸ 173
Ajorama anernernut . 495
Ajorneĸ illume . . . 211
Ajornernik ikpigijoĸ . 45
Ajorneĸangitotit Jêsus 696
Ajornerit allarlavut . 93
Ajornikka illa unnuk. 224
„ pivlugit kapp. 114
„ pivlugit sior. 137
„ tamaita. . . 262
Ajornikkalo tamaita . 109
Ajornima miklitipânga 463
Ajornimnit ubvarmanga 22
Ajornimnut toĸĸung . 246
Ajornipta nênermatsuk 93
Ajorniptingnut toĸĸung. 24
Ajornise pivlugit sannik 30
Ajornivullo tamaita . 279
Ajornivut pêjalaukittôĸ 562
Ajornivut pêjarmagit . 39
Ajorsatsainarpungale . 451
Ajortoliksôjunille ern. . 217
Ajortoĸsôjogut illa . . 464
Ajortoĸsôvluta . . . 16
Ajortoĸsôvogut omi. . 215
Ajortoĸsôvunga nellaj. 462
„ illa . 239
Ajortoĸullôjosetôĸ . . 208
Ajortomik akkuneĸa . 257
Ajortorlo illumnêtoĸ . 488
Ajortoselo illipse . 42 c.
Ajortose tækkosiuktôĸ 212
Ajortuggit naglingmagit 559
Ajortunga pigivarma . 508
Ajortunit ajortûnersau. 211
Ajortunut unganermit 671
Ajortut nênidlalerp-
panga . . . 308
Ajortut ômatinginut . 13
„ pitlartaujutitit 98
Ajoruma ĸannimamut . 123
Ajugaujoĸ kujagijartor 151
Ajudlarpunga nel. . . 278
Ajulênadlartunga . . 354
Ajulernera tagva . . 245
Ajulernivut angijoĸ . 352
Ajulertunik tamainik . 676
Ajungitoĸsoaĸ Jêsub. . 72
Ajungitamnut tamainut 322
Ajungitullinikkalo ass. 17
Ajungitullinît pil. . . 339
Aĸigomavlutale . . . 539
Akkerartortulle . . . 92
Akkerartortut illingnik 4
Akkerĸotut illa . . . 628
Akkillêvigilutit, Jêsusiga 134
„ sap. . 110
Akkinernik ajorpunga 107
Akkisartuivlune . . . 27
Akkonaptingnêkuvit . 81
Akkonaptingnelerittôĸ . 582
Akkonaptingne unêt . 608
Aklugalloartub . . 47 a.
Aklujokullôdlarama . 496
Aklulerlune tikkipoĸ . 34
Aklunima Jêsusiga . . 505
Aklunima angijoĸsôning 509
Aĸtoleruma timimnik . 71
Allagaigilauĸpakka . . 137
Allarniarnangatôĸ . . 831
Allarlavut . . . . 537 a.
Allaromangilara . . . 420

Allaromangimanga . . 838
Allaromangivâse . . . 31
Alliagidlarpara . . . 421
Ama tækkolârpaptigit . 167
„ tækkonâlaunga . 134
„ tækkonâraminga . 257
Amen Abba Jehôva . 190
„ illa Hallêluja . 709
„ illa nertudlar . 365
„ kiblingnartomik 555
Amerĸotuu-ipallônêt . 211
Amitôĸ apĸosineĸ . . 856
Anânatut najuênanga . 435
Ânanaujoĸ Nâlegaĸ . 736
Ânanaunermut Nalegaĸ 346
Ânanaunerpângojotit . 499
Ânanaunersoaĸ . . . 20
Anerneĸ Gûde . . . 465
„ Gudiojotit . 179
„ Jêsub . . . 735
„ naglingniktotit 472 a.
„ ômartitsijoĸ 200
„ pângat . . . 445
„ piniarnitit . 200
„ toĸĸungajunik 630
Anernængerĸârtinnanga 257
Anernængertoĸ Nâlegaĸ 145
Anernerlo ajunginеĸ 178
Anernermut erniango 441
Anernernut najunga . 768
Anernerpîllo timiga . 326
Anernerpît innerteri. . 470
„ tuksiartitima 744 a.
„ tuksiulinga 744 a.
Anerniojut 797
Anernîk Jêsub . . . 304
Anernipkut Jêsub . . 144
Anerniptigut aggaktit . 582
Anernît ajunginеĸ . . 9
Anernivut kiblikit . . 549
Ânertaulauĸtotit . . 698
Angergarĸojauĸârnanga 606
Angergartittigut . . . 827
Angidlarmat oĸautau 629
Angijoĸ Jêsub attinga 545
Angijomik kangusukpogut 187
„ ĸuviasukp. 826
Angijunut mikkijunut 553
Angmarĸojominadlarpoĸ. 427
Angnerpâĸ mittautaung. 137
Angnerpângojoĸ . . . 154
Angut ânialik ĸem. . 298
„ ânialik mâne . 295
„ ikkilik . . . 399
Angutîgle magguk . . 160
Âniadlarĸârvingnit . . 132
Âniagavit kiæguk . . 733
„ Jêsuse . . 226
Âniajotit tessiulauĸt. 669
Ânianadlartomut . . 30
Ânianartomik. . . . 432
Ânianga ômanartomik 130
„ pivluta . . . 79
Âniangit ikpigi. , . . 399
Âniangita kissimik . . 412
Ânialik nagliktoĸ . . 145
Ânianitit kikiaktor. . 102
„ nênikit . . 649
Âniarnut tamainut . . 428

Âniarnut tokkungnullo 376
Âniatigingmanga . . 259
Âniatillutit 854
Aniatitaugaville . . . 138
Âniavigijarnut . . . 572
Aniavîllo akkiksang. . 103
Âniavinginut tamainut 99
Âniat Jêsusiga . . . 110
Annerijaumanivut . . 315
Annerijipta Jêsub . . 314
Annerimanivut . . . 312
Anneringmattigut . . 359
Annersâtainarniptingnit 21
Annerterigârnerpît . . 834
Annikitotuinarmigle . 159
Annoraijarlugolo . . 92
Apkome amitome . 537 a.
Apkutauvungalo . . . 165
Apputitut niglingnarp . 211
Arlingnartoksoak . . 72
Ârlorpogut takpaunga . 297
Arnak keadlartok . . 298
Arngnaungub piarkane 795
Avertartilaungmittig . 679
Arvertatsainaromagama 681
Assekutsijut issumait . 707
Asserorniptingnit piul . 16
Asserorsimagapta ill . 670
Asserorsimanek sakkijât 686
Asserorsimanerminik . 261
Asserorsimanersoara . 511
Assianigle tættekartok 270
Assiminik tessiortuksak 723
Assingnut ômatiga . . 428
Assiojuksaukôrtorle. . 261
Assiojuksaunerminik . 211
Assiokonginamittigut . 244
Assiomalaukpunga . . 262
Atâta! tilliklirlauktotille 179
Atâtab Erninga Gûde. 34
„ naglingninga . 184
„ issokangitub . 34
„ nangminek illa 165
„ sângane . . 42 d.
„ sânganit pivok 37
„ tallerpiane . . 737
„ tallerpianêpok . 365
Atâtaga kittorngarnik . 173
Atâtagigapkit nutak . 177
Atâtagigaptigit Gûd . 189
Atâtak amuanga . . 744 a.
„ kilangmêtotit . 186
„ tâmnale piuk . 276
Atâtaminut pitipait . 214
Atâtamnut paunga . . 165
„ paungarpunga 17
Atâtamut okaravit . . 239
Atâta! nertorpaptigit . 178
„ pairikit . . . 654
Atâtaugnut ailaukpotit 419
Atâtanga Ernerub . . 693
Atâtapta issumangit . 11
Atâtatun-ipotit . . . 25
Atâtaujub sorlo . . . 16
Atâtaujunit tussaum . 542
Atâtavit agganginut . 145
„ sângane . . 745
Atâtavut kotsingnerme 28
„ serngnigênart 587
Attânek nertornartotit 485a.
Attannîk! kina illiktun 343
„ pijomajarnik 343
Attannît unnudlartut . 27

Attausênaĸ tagva . . 538
Attauseĸ pijarialik illit 329
„ „ Krist. 283
Attauserlônêt assioĸon. 211
Attausingortittigut . . 438
Attausingortittiguttôĸ . 440
Attausiotênartigut . . 546
Attautsemik tussuluarpunga . . . 283a.
Attê, annernîk, tarnîklo 810
„ illûnata . . . 47 a.
„ Jêsusiga tussakit 684
„ nellojut, tuppa . 733
„ tupaleritse . 42 a.
Attêle nertorsiuk . . 151
Atterne Gûd ingergarmalle 880
„ ingergarapta . 783
„ sullijæksakka . 776
Attêtôĸ Gûde tamapta 64
„ makkilerta . . 27
„ illûnamassiatik 816
Attit nakorijaule . . 190
Attoruma nelliænnik . 527
Aukagle, mâne ĸugvior 859
Aukpît, aukpît kovim. . 376
„ Gûb saugârsung 425
„ kovijub timing 409
„ saimanartub . 628
Auktojoĸ Jêsusiga! . 436
„ Piulijiga . . 140
Aulajeĸattautigilakka . 129
Aulatsiningata . . 814b.
Aulik Gub saugârsunga 750
„ Jêsusiga . . . 361
„ Jêsuse! pigitigulle 792
Aulik Nâlegaĸ, pivlunga 278
„ nâpkigijiga . . 354
„ Piulijivut illitari 731
„ Piulijivut saimar. 867
„ Piulijivut tamat. 740
„ sennerĸab ikkinga 153
Aullo idluartoĸsoaĸ . 427
Aumavunga tækkogapko 100
Aunâdlartunut ikkingnut 376
Aunârnernut ômativut 697
Aungêrotileruma. . . 124
Aungêrotoĸ time, ĸanoĸ 142
„ time, piksa. 127
Aungmiglo kidsijârner. 487
Aungmik immermiglo 130
„ ĸugvioravit 110
Aungmut pissiarilaung. 808
Aungnut erdlingnart. 871
„ Jêsusiga illi. 404
„ Jêsusiga najor. 790
„ ningautsau. . 220
„ ômativut iv. . 493
„ pissiarigamg. 413
„ pissiarigangne 869
„ piulijattit . . 635
„ piuligaptigut 299
„ serparsarlauĸti 658
„ ubvarsima . 868
Aut kovijoĸ pivlugo . 520
„ immerpavut . . 639
„ illûnât ivlerinago 120
„ pivlugo ĸilak . . 235
Avatikka ĸuviasugitse 62

Avatingita puttortauning. 760
Avê ĸattaktitotille . . 126

B.

Baptijutikut Gûmut . 843
Betaniamiut anernipkut 87
Betania ullapirsautelik 87
Betlehem Golgatalo . 368
Betlehemele Dâvidib 31
Betlehem ivlernartotit 51

D.

Dâvidib erniarsunga 54 a.

E.

Êjomadlartiptingniglo 529
Engelib tautua . . . 56
„ tagva tikkipa 93
Engelit illagivlugit Piul. 653
„ illagivlugit . . 842
„ ĸilangmit pijut 31
„ pânêtut . . 47 a.
„ pitsartujose 42 c.
„ tillidlarlugit . 787
Engelivaksuit nertordlert. 800
Epĸêjarvigilaunga piung. . . . 467
Erdligidlartara nelleĸang. 284
Erdlingnadlartorlo . . 72
Erdlingnarnerpângojoĸ 558
Erdlingnartoĸ attannivut 755
Erĸailertuksauvungale 47
Erĸarapko tamanna . 745
Erĸarsiuk piluarlugo 71
Erĸaumanadlarpoĸ illa 155
Erĸaumanartotuamik 608
Erĸeasujuititigut, kajun. 718
Erĸitsomadlarpagit . 393
Erĸsinartoĸ imâgle . 829
Ermgusiarsuk Wainelik 609
Ernek, Gûd issoĸangitoĸ 159
Ernerub Atâta nâlekpâ 17
Erniangoĸârtinnanga . 47
Erĸsuklugo seningajolik 130
Erniangoĸârtoĸ nuname 24
Ernine ivlerinago . . 185
Ernît tunigangne pivluta 187

G.

Glôria Hallêluja! . . 373
Gûb Anerninga ĸennu. 199
„ Anerninga! nagl. 203
„ Anerninga nert. 202
„ Anerningat kiss. 256
„ aggangit. . . 519 a.
„ apĸutâ attut . . 174
„ Atâtab Anernerublo 181
„ Erninga nagliktoĸ 615
„ Erninga! tamainik 193

Gûb Ernine naglingnermut 39
„ illagêktoĸotine . 553
„ illingatitsiarpait 519 a.
„ kittorngaringmanga 647
„ ĸuviagingitangit . 621
„ nâpkigijomatsangilait 270
„ naglingninga . . 8
„ nagligosuktotôjub 812
„ nelliuninga neli . 640
„ oĸausinga imaip . 8
„ oĸausingine tamaine 2
„ oĸausingit nâlekit 49
„ pissiarivânga . . 370
„ pitsiarninga . 172 e.
„ sângane inuk . . 312
„ sauganga illa . . 287
„ sauganga nâlekluĝo 799
„ saugangata piulik 301
„ saugârsunga anni 377
„ saugârsunga piuli 195
„ sillaĸsoarmiut . . 59
„ sullijangit — issuma 523
„ sullijangit — piuli 523
„ tækkonârpait . . 23
Gûd allaromangilara . 531
„ Anernek ômamut 204
„ Anernek piginga 486
„ Anernek, uvagut 276
„ Atâtak! pijatit . 75
„ attertut 2
„ inuit kinauningit 172 b.
Gûd, Gûdivut ĸattang. 55
„ Gûdivut nelleĸ . 54
„ Gûdivut, saimart 607
„ ikkilersimajoĸ . . 839
„ ĸennuvigivara . . 520
„ kivgavit pijangit . 724
„ ĸujagivaptigit . . 204
„ nagligigangne in. 187
„ naglingnivît toĸ. . 94
„ nakoridlartaule . 29
„ nakorilavut ôm. . 805
„ nâlegaviksôngmat 75
„ nertorlavut! . . 542
„ nertortaule . . . 148
„ pairikit tamât. . 589
„ pingasôlijotit igv. 180
„ pingortitiga . . 233
„ piviksaĸarĸojikpat 519 a.
„ saimarsaijotôgavit 217
„ sângne saĸĸersi . 18
„ sennalaurit illumne 217
„ tikkipaptigut tagva 252
„ toĸĸungmat piv. . 688
„ uvangale ĸittorng. 46
„ uvaptingnêpoĸ ĸen. 809
„ uvaptingnêpoĸ, tâm. 809
„ uvaptingnêpoĸ, ul. 580
Gûde ajugaĸangitoĸ . 28
„ Anernernut tessior 224
„ Atâta Ernerlo . 771
„ erdligilugo . . 856
„ ĸemangilara . . 772
„ ĸujagilavut opigi 782

Gûde ĸujagilavut inung. 158 b.
„ malungnartomik 171
„ nakoridlarlavut Atâta 803
„ nakoridlarlavut ĸuj. 178
„ nakoridlarlavut mânna . . . 58
„ nakoridlarlavut ti. 642
„ nâletsiartomik . 756
„ nâpkigosuktoĸ . 184
„ nertutsainarlavut 602
„ nutaraujotit . . 42
„ ômatiga . . . 276
„ opigidlarlavut 149 a.
„ perorsêvingme . 82
„ sângnut pâmakp. 21
„ saimartilaukit . 777
„ sapputsauviksauvoĸ 529
„ sittijoĸsônera . 276
„ taimaitsainarlanga 125
„ tessiukit . . . 877
„ tussartigut . . 805
Gûdemik tættoĸartoĸ . 537
„ tættetuaĸartoĸ 174
Gûdemut ĸittorngaujose 166
Gûdeviksôjotit . . . 809
Gûdib ajoĸertûsingit 11
„ ajortônerpât . 184
„ kattaksimanera 17
„ ĸittorngangit . 233
„ ĸittorngangita 205
„ nachogigunigit . 45
„ naglingninga . 20
Gûdib ningarungnaerninga . . . 54 a.
„ ningausinga illa 737
„ ningausinga mânna 252
„ oĸausingit illa . 5
„ piniarninga tar. 176
„ pitsartuninganut 154
„ saimaninganut 537 a.
„ sânganut piguma 267
„ saugârsunga tun. 152
„ saugârsunga piks. 404
„ tunnergutingit . 781
„ ullapirsautinga . 305
Gûdible Anerninga . . 205
„ saugârsungat . 205
Gûdiga Golgatame . . 143
„ inôtillunga . . 803
„ tuksiarpagit . 21
Gûdik ĸellarudjâlaunga 455
„ nâpkigosungnernik 209
Gûdipta oĸausingit . 6
„ saugârsunga . 577
Gûdiptalo Anerningat 783
Gûdivullo oĸarajarĸâ . 534
Gûdivut inûlernît . . 69
„ Jehôva . . 806
„ ĸujagitsainar. 1
„ tamainik ping. 657
„ tættigiluaruk 68
Gûmik ijersimajomik 172 g.
„ nellâgut . . . 543
Gûmut illagêngojose . 630
„ nellopĸotijunga 329
„ pititaumajut . 6
„ sennaviogupta 172 e.

H.

Hailig Gûd 1
„ Gûd 1
Hallêluja Amen illa . 7
„ Gûd Anernek 182
„ Kristuse ômarm. . . . 147
„ nakudlartub . 182
„ nâleklugo Gûd 182
„ nâleklugo nert. 182
„ nertordlernek 154
„ nertortaule 706
„ Piulije . . 154
„ sorsungnivut 54 a.
Hallêlujamik tuks. . . 509
Hallêlujârvigidlarlagit . 320

I.

Idluaringitatit . . . 279
Idluarkutiksainarnik 519 a.
Idluarniptingnuungitok 36
Idluarsaivotit . . . 172 a.
Idluarsilaungminga . . 457
Idluarsitilaukit . . . 875
Idluarsitilaungminga . 276
Idluarsivok ômat . . 482
Idluartub Gûb aungat. 374
Idluinima nênerlutit . 98
Idluinerpângomangâpse 211
Idluitullijotut annau . 102
Igville tamainit . . 305 a.
Igvit Jêsus! pituari . 274
„ kênak annerimajotit. 131
Igvit kejungmêlutit. . 387
„ salutitau . . . 32
„ tamapta kittorng. 78
Ijik kanningalo . . . 822
Ijîkka kemmergoleritikko 131
„ sikkungipannik . 788
Ijîmnut ukkungnunga . 838
Ijîngma . . . . . 283 a.
Ijîngminut sangêtungnut 257
Ijîngnillo kugvitit . . 391
Ikkajortaujomavluta . 698
Ikkinginêleritse . . . 593
Ikkinginit kôktomulle . 632
Ikkingit pivlugit. . . 122
„ tautukaptigit . 398
Ikkinginulle perko . . 579
Ikkingne Gûd, innilang. 747
Ikkingnêniarpunga . . 132
Ikkingnut aupallukt . 842
Ikkitillo sorainanga. . 390
Ikkitit aitangajut . . 158
„ Jêsusiga . . . 769
„ kaitsingmatta . 222
„ kemmergogupkit 390
„ kunnidlarlugit . 392
„ pivlugit ajaktorn. 220
„ tækkogupkit kug. 158
„ tækkogupkit kuv. 158
Ikkivit aunârningit . . 554
Ikkomamit Sâtanemit . 22
Ikpeksak uvlomelo . . 561
Ikpeksarlo uvlomelo . 173
Ikpigijakka tamaita . 238

Ikpigijaptingnik mânna 653
Ikpigingikuma asser . 479
Iksivagalloartotit mânna 346
Iksivautamut aititse . 808
Iksivautaĸsoarminit. 42 e.
Illa aglât ôminar. . . 96
„ akkitudlartomut . 340
„ idluinikka . . . 218
„ ikkitit pivlugit. . 810
„ illanâĸardlune . . 214
„ ivsornartoĸsôjoĸ . 276
„ Jêsus Gûb erninga 64
„ Jêsuse toĸĸungnut 621
„ Jêsusiga nagl. . 42 a.
„ Jêsus taimaile . . 717
„ kattaĸattarapta . 355
„ ĸejungmut . . . 399
„ kiblingnartoĸsôvoĸ 672
„ ĸittorngatit. . 814 a.
„ ĸugviudlarnermut 376
„ ĸuviasudlalerpunga 106
„ ĸuviasukpunga . 45
„ nagligivarma . . 132
„ naglikpara . . . 434
„ Nâlegavut kikkiak 431
„ nellonadlalauĸtut 172 g.
„ ômamine 385
„ opinarpoĸ . . . 351
„ piloridlarpunga igv. 309
„ piloridlarpunga ĸêm. 309
„ pilorigomârpogut . 849
„ sorruseĸ igvit . . 843
„ taimaitsainarpoĸ . 410
„ tammarĸattarama 478
„ tâmna pilorikpoĸ . 307
„ tarne serridlarpoĸ 307
Illa tættetuaĸartoĸ . . 502
„ tessiorluarpânga . 320
„ timiga tagvane . 126
„ uvanga tagva . . 110
„ uvlâmit unnungmut 93
Illâle ajortavut . . . 184
„ angidlartomik . 341
„ angijomik . . . 554
„ tagga illûnara . 280
Illanâĸ amuartigut . . 324
„ ajortolingnik . 214
„ ĸenuniptingnut 194
„ ômatiga . . . 486
„ pitsiadlartoĸ . 440
„ tarninik . . . 351
Illanâĸarnît illa . . . 670
Illanaĸartoĸ illa . . 555
Illanâra aipatuarigupko 325
Illanârijama uvlunga . 161
„ tarninga . 130
Illanâritsainarminga . 290
Illanârnerpângôvotit . 499
Illanâtuarijama Gûdib. 135
Illanâtuarivagit . . . 196
Illagêkluta mânna Gûd 37
Illagêĸotitit aungnut . 623
Illagêktitatit aglisitikit 747
Illagêktitavit ĸennuvâtit 578
Illagêktoĸotitit Kom . 608
Illagêktoĸotivit niaĸ . 747
Illagêktose! Jêsub sai 579
„ okoĸse! . 414
Illagêktunut niaĸotô . 78
Illagêktut akkerngænne kiv. 869
Illagêktut akkorng. mânna 356

Illagêktut attê! nâgl. . 446
„ inôtsiarput . 728
„ ĸuviasugitse 598
„ okoĸse! . . 110
„ tamaita nagl. 438
Illagêlerapta piniart. . 575
Illagêngnivut aul. . . 636
„ saim. . . 743
Illagêngortitaujose . . 585
Illagêt akkunapsingne . 582
„ Gûb taimak . . 1
„ illa ĸuviasuk . 760
„ illagisiuk . . . 83
„ illûnânemiut . 728
„ kattersorangne . 581
„ ĸemangnagit . 569
„ ĸugvise . . . 565
„ ĸuviasugitsePiu. 625
„ ĸuviasugitse! tim. 625
„ mallitsainarsigikt. 556
„ naglingnartose! 17
„ najutititse . . 620
„ Nâlegangat, Eng. 563
„ Nâlegangat . . 569
„ opigilavut . . 620
„ opigugitse . . 596
„ pairijingat . . 578
„ pigâritse . . . 858
„ sajuleritse! . . 625
„ serngnigiluakit . 544
„ serridlaritse . . 820
„ serrititse . . . 560
„ tækkonâkit . . 749
„ takpânêtut . . 861
Illagitigut Kristuse . . 783
Illagivlugit Piulijivut . 264
Illakkale okoĸse . . . 795
Illavut tammarĸonnagit 443
Illerasuĸonnatalo sângne 697
Illinganeĸ ânanauvoĸ . 510
Illingnêtsainaromavunga 511
Illingnêtsomavunga . . 53
Illingnêtsainartikit . . 675
Illingne pitaĸadlarpoĸ . 499
Illingnik Gûde tamapta 491
„ inuit ômisud. 211
„ kivgartorĸo . 291
„ ungadlarnera . 463
Illingnullo okpernermut 853
Illingnut adsiotinianga 408
„ inôjomavunga 830
„ okperpunga . 146
„ Piulijiga! . . 617
„ tarnivut perĸ. 594
Illinniartingit tækkonâr. 162
Illiorneĸ tamanna . . 686
Illitarigupta nangmi. . 233
Illitarimarikluta Saug. . 659
Illisimajotôjotit sil. . . 216
„ tama. . 194
Illuêngardluta Gûmut . 564
Illuêngardlunga tagva . 857
Illumne anernera . . 218
„ ĸaumaksarlanga 11
Illumne nâmagingi . . 280
„ passijauvlunga 257
„ sôg ĸeadlarĸik? 606
„ sorlo tussalerp. 265
Illûnamnik pitipagit . 11

Illûnamnik tunnivunga . 721
Illûnâne Gûdiga . . . 176
Illûnapkut ajorpunga . 396
Illûnaptingnik tunnijom 669
Illûneralo inôseralo . . 673
Illûnarmale uvlom. . . 278
Illûnarsoatik inuit . . 260
Illûnasele illagêt! . . 359
Illûnata opigukta . . 39
Illûnatik ajulertut akluj. 212
„ âniatit . . . 374
„ kiksartut . . 410
„ ᴏᴋautsivut . . 653
Illungertornermulle . . 772
Illungertudlartoᴋ toᴋ. . 130
Illupkut ᴋeavakpunga . 605
Illuptigut ᴋeagupta . . 807
Illuptingnele ajortut . 698
Illuptingnêtut 163
Illuserilauᴋtanginut . 172 b.
Illuvermullo illivât . . 737
Imâglo ᴏᴋautivâ . . . 850
„ tuksiarmita . . 784
Imâk ᴏᴋautsauᴋovattit . 211
Imgerput Hôsianamik . 672
Immanuêliga! nægliguk 468
„ sapputiuk 821
Immanuêle Gûdivut . 46
Immarbiuk kiglinganik 46
Immeᴋ tâmna tækkovâ 600
Immeruktut immikangne 419
Immerungmik nipleravit 842
Ingergarma Jêsusimnik 269
Innangalerangama . . 793
Innangalermiguma . . 407
Innigijomâriva . . . 850
Inniminit annijoᴋ . . 25
Inôgutetôgavit am. . 29
Inôgutigijavut nelliu. . 563
Inôgutiksarsijiga . . . 113
Inôgutivut igvit . . . 78
Inôjut akkorngænne . 218
Inôᴋojomagumga sulle 830
Inôluarveᴋaromajub . 321
Inônata nangminipting-
nik 345
Inônermine nuname Jâr-
ille 36
Inônermine nuname kap. 93
Inôniarasuarit Jêsub . 338
Inôniarᴋovlugik id. . . 693
Inôniarnernigle . . . 176
Inôniarviksavullo . . 705
Inôseᴋ ikkinginne . . 313
„ illa nellagut . 266
„ nuname pi. . . 859
„ pilloringnadlarp 498
„ pigigaptigo . . 155
Inôsera illunaralo . . 96
„ tamât Jêsuse . 333
Inôsiptingne nuname . 334
Inôsiptingnetôᴋ illag. . 466
Inôsimne tamât . . . 246
Inôsivut ijersimavoᴋ 531 a.
Inôsungnimnit aglât . 524
Inôtigidlaraptigit . . 367
Inôtigigapkit illa . . 196
Inôtillunga Gûdiga . . 94
Inôtillugo mâne . . . 868
Inôtsialauritse merng. 861
Inôtsib issûa 432
Inôtsivut âᴋiksolauruk 489
Inôviksatuaᴋ Jêsub . 847
Inôvogulle perᴋojau. . 713

Inôvunga tokkosuert. . 319
Inûb ajorninele . . . 759
„ missigiguniuk . 850
„ ôma niakoa . . 101
Inugle suksauvâ? . . 28
Inuille Gûdivut . . . 407
Inuit kattaksimajut . . 22
„ nagliktut . . . 468
Inuk Gûdelo 195
„ Jêsus kemergo. . 331
„ piulijaunerminik . 154
„ pivlugo Sabbate . 584
Inukangitomêkuma . . 496
Inukotitit illagêt . . 448
„ Jêsuse . . 40
„ tamaita . . 796
Inukullûb ômættâ . . 477
Inukutaujose Gûmut . 303
Inûlerkârtinnatale . . 808
Inûlernît Jêsuse, . . 53
Inûlijaunerma pijariak. 224
Inûlijiksamigle assianik 394
Inûliklerte tarninik . 194
Inûliktertub aunga . . 637
Inumariolermat . . . 663
Inungnik ajokertuijose. 2
„ kaikojijotit . 46
„ pairksigavit . 438
Inungnik sannituinarnik 172 h.
Inungnut tamainut . . 648
Ipaksinatsangilarle Jêsub 682
Issokangitok kaumajok 34
Issuma nautsertolauruk 491
Issumairotivungale sorlo 629
Issumagijaujungnainermik 681
Issumagijungnaikit . . 190
Issumarkârtinase sul. 861
Issumakka piniartakka 396
„ tuppaktikit 819
Issumaksarsiornanga . 277
Issumaksarsiortitigut . 681
Issumalinangitok Jêsub 244
Issumalingajok inuk . 502
Issumalingasuêrnek Gûd 502
„ Jês. 502
Issumalingajuêrnermik 502
Issumalingasuêrnerle . 498
Issumamingnik inuit 172 d.
Issumangnik âkilauruk 276
Issumatunata . . . 809
Ittervigilauruk . . 305 a.
Ittiggangnullo tagva . 669
Ittiggangnut mânna sêrk. 667
Ittiggangnut sêrkort. . 246
Iviksukanêlertotit . . 32
Ivsôgamale kangusuk. . 465
Ivsornaigannertikit . . 703
Ivsornainît idluarnillo 36
Ivsornaitisimanek nel. 494
Ivsornaitub Gudipta . 364

J.

Jâreme mânna nung. . 78
Jâr nutaungitok kâng. 76
Jârit hunderdit unnuk. 851
Jehôva imgervigivagit 744 a.
„ pairijigigapko 320

Jêsub ajoĸertûsingit 305
„ aunganik ikpigi. 631
„ ânianingit kikkiak. 407
„ âniangit opi. . 401
„ attingane . . 744 a.
„ aungminut inuit 730
„ ikkinginut . . 565
„ ikkingit angmar 633
„ ikkingit erĸar. 762
„ illagêĸotingit . 621
„ illagêngita . . 800
„ illuvermêlauĸtub 154
„ illuvingane its. . 136
„ illuvingane sun. 139
„ inûlervia . . . 56
„ inûvia . . . 42 d.
„ ittigganginut pâm. 211
„ ittigganginut pâ. 389
„ ĸaumasingane . 699
„ kikkiaktortauvia 135
„ Kristusib attinga 708
„ najorningane mânna 759
„ najoromavâtit . 617
„ okpertoĸotingit 148
„ pairivâtigut . . 539
„ piuliklerninga itt. 13
„ piuliklerninga pik. 680
„ saimaningat . . 269
„ sorrusiolune . . 663
„ tækkonârlise . 593
„ tallinganut . . 786
„ timinga Gûb. . 640
„ timinga nerrivlugo 844
Jêsub timinganik kunni. 128
„ timinganut . . 142
„ toĸĸominut piu. 211
„ tunnergutauninga 270
„ tunnergutauninganut 510
Jêsu Krist! nulliarêng. 697
Jêsumit avitingilânga . 844
Jêsumut okpertinga. . 763
Jêsus ajæktoratalo . . 449
„ aklunâtsanut . . 92
„ ânanaujôvlune . 191
„ anernangêrmat ĸ. 403
„ anernangêrmat u. 146
„ anernangêrmat u. 132
„ Anernerpit . . 667
„ attorpakka . . 629
„ auktojut ikkivit. 238
„ aulatsinermine . 807
„ aungnut ubvaruk 603
„ erdligidlartara . 418
„ erĸaititigut . . 665
„ ijeĸartinga . . 221
„ illingnut tuksiarp. 399
„ inôgame tagva . 149
„ inuĸotitit tunnit. 253
„ inuĸotivit . . . 438
„ ittersimajotit. . 747
„ ivlernartoĸsôjun. 646
„ ĸailaurit mânna 428
„ ĸemmergoguplit 245
„ kênavit sângane 587
„ ĸennuvigilugo . 263
„ kikkiaktorpât . 407
„ kikkiaktortaungm 116
„ ĸilalialaungmat . 164
„ Komuniônemut . 611

Jêsus Kristuse Gûdib Ern. 179
„ ĸujagivaptigit ĸil. 167
„ ĸujagivaptipit pi. 650
„ ĸutsaservigivavut 406
„ ĸuviasûtiga . . 251
„ malliklugo . . 835
„ Nâlegatôjotit . . 605
„ Nâlegavut . . 369
„ nâpkijosuktotit . 454
„ napkigosungner. 551
„ nertornautingnut 688
„ pigeĸârnago . . 324
„ pituarijagit in. . 40
„ pitilauĸpara ôm. 520
„ piuligangne . . 870
„ Piulijiga! kap. . 259
„ Piulijiga puigor. 838
„ Piulijivut ĸujag. 798
„ pivlunga toĸĸo. 400
„ saimarsainit miss. 468
„ saimalaukittôĸ . 703
„ salutitaulerit! . 40
„ tarniptingnut saĸ. 249
„ tessiunga! inôtil. 339
„ tættigijara . . 838
„ timingnik nerri. 624
„ toĸĸonernut ânia. 215
„ toĸĸungnut ĸej. 238
Jêsuse aiparigapko . 157
„ aiparilutit . . 785
„ aivigivagit . . 18
„ ajugaujivut . 531 a.
„ âniadlartoĸ . 385
„ âniajotit . . . 484
„ âniarnulle . . 413
„ âtautipâtit . . 113
Jêsuse attê mânna . . 757
„ auggit ikkitit m. 390
„ auggit ikkitit ôm. 112
„ aukpit kôktub 696
„ aulik erĸitsom. 122
„ aungnut tamapta 490
„ aungnut uigas. 692
„ aut ivsornaitoĸ 363
„ Betâniamit . . 163
„ erĸarangapkit . 519
„ erĸilagit, illung. 91
„ Gûb saugârsunga 252
„ Gûb saugârsunga 815
„ Gûdib Erninga in. 178
„ Gûdib Erninga ping 456
„ igvit tarnit an. 696
„ ikkajutsainartigut 751
„ ikkilik! tuksiar. 384
„ ikkingnit illa . 411
„ illagêkluta . . 445
„ illagektitatit . 743
„ illagêktut. . . 447
„ inôsingnut . . 699
„ inuĸotingnut . 812
„ inûliklerte . . 812
„ ivlerijara . . . 519
„ ivsorn. inung. 485 a.
„ ivsorn. uving. 485 a.
„ ĸaĸĸôjaujotit . 617
„ ĸanoĸ nâmaktomik 41
„ kattimavogut . 600
„ ĸaujimavotit . 18
„ ĸejungme toĸĸ. 372

Jêsuse kênarnut illan. 552
„ ĸenuêtotit . 485a.
„ kiksarangama . 109
„ Krist najortigut 4
„ Kristuse Nâleg. . 690
„ makkisimangmat 157
„ mânna sângne 592
„ mânna toĸĸokit 648
„ mâne kissivit . 340
„ mânêpogut oĸ. 603
„ mânêpogut tuss. 3
„ merngortornak 537a.
„ nagligilavut . . 426
„ nagligivagit . . 415
„ nagliktiga . . 768
„ nagliktivut ig. . 670
„ nagliktivut tam. 77
„ naglingnernut tus. 603
„ naglingnernut om. 704
„ naglingnernut on. 665
„ najudlartigut . 590
„ najulaungminga 225
„ nakorivagit . . 423
„ naksaungitomut 402
„ nakudlarpotit . 34
„ nakudlarpotit . 267
„ nakudlartotit . 40
„ nâlainartotit 485a.
„ Nâlegara . . . 763
„ Nâlegase . . . 569
„ nâmatuinartomik 485a.
„ nâpkiningnît . 357
„ nerrigangap. . 780
Jêsuse okpertinga . . 540
„ ômativit ill. . . 81
„ pigiluarminga . 400
„ pigâlauĸtotit 485a.
„ piloriktitiga . . 480
„ pituarigaptigit . 828
„ pitsiartotit . 485a.
„ Piulijivut pissi 551
„ Piulijivut tuks. 93
„ pivlutale ik. . 430
„ pivluta toĸ. . . 854
„ saimakit . . . 711
„ saimavoĸ. . . 233
„ sângnut pâm. . 242
„ sulle nagl. . . 211
„ tækkolauĸpotit 348
„ tækkonârupko . 232
„ taimak piginga 276
„ takpângat . . 774
„ tarniga nâpkigiuk 470
„ tarniga saim. . 468
„ tarningnut mânna 487
„ toĸĸotaujoĸ. . 373
„ toĸĸungmat . . 249
„ toĸĸungnut aul. 739
„ toĸĸungnut na. 567
„ tuksiarpagit. . 478
„ tuksiarpaptigit 658
„ tunnigangne . 119
„ tussalauĸpogut 664
„ tussalaungminga 487
„ tussartigut nel. 563
„ tussartigut tuk. 104
„ uigarnernik . . 705
„ uviningme . . 483

Jêsusele ikkitit sulle . 635
„ illingnut tam. 513
„ ômarmingmat 155
„ sângne mânna 583
Jêsusemik peĸangitoĸ 519
Jêsusemullo oĸpertoĸ 267
Jêsusemut erĸitaulertoĸ 422
Jêsusib ânianingita . . 86
„ âniaminut . . 496
„ âniangane in. . 140
„ âniangnut âĸ. 698
„ âniangnut kibl. 514
„ âniangita piul. 541
„ Anerninga . . 313
„ attingane mânna 773
„ aunga ikkingillo 634
„ aunga kovijoĸ 122
„ aunganelo ikking. 302
„ Gûb saugârsung. 99
„ ikkingit . . . 719
„ inôninganit saim. 316
„ ĸennitsainarpâ 208
„ ĸennuêninga . 355
„ ĸennunikka . . 311
„ kidsijârninga . 622
„ Kristusib Gûd 806
„ naglingmattigut 90
„ naglingninga . 507
„ Nâlegapta ĸenn 190
„ nutarârsub . . 53
„ ômatiga naj. . 394
„ Piulijipse . . 882
„ sângane erĸai. 141
„ sorrutsit . . 667
Jêsusib tâpsoma mânna 160
„ tarnivut . . 814 b.
„ timinga aungalo 627
Jêsusible nellipsalaungip 353
Jêsusiblo ikkinginit. . 247
Jêsusiga aggut, pits. . 224
„ âniagavit . . 570
„ aut illûnât . 758
„ erĸarupkit . 419
„ illagêt Nâleg. 589
„ illingnut mân. 873
„ issumaktut . 659
„ ĸaiĸogamga . 852
„ ĸugviortiminga 470
„ ĸujagivagit m. 377
„ naglingnernut 427
„ naglingnerpâng. 89
„ najornerne . 853
„ nertorlagit . 358
„ oĸititsainangatôk 533
„ pairijiga . . 461
„ pêjarpattit . 238
„ piulinga! . . 488
„ pivlunga . . 117
„ sôngotikit . . 532
„ taimailerpat . 817
„ tâpkoale . . 601
„ tarniga . . . 841
„ tautukapkit . 84
„ tautuĸôrangapkit 103
„ toĸĸovotit . . 427
„ ullapirsautingnik 317

Jêsusiga uvaptut pivl. . 245
„ uvlometauĸ . 766
Jêsusigale tokkokârnak 646
„ illa ĸem. . 420
Jêsusima ikkingit . . 412
„ imâk okau. . 271
„ inôtsinne tunn. 257
„ ĸaujivait . . 518
„ nâpkigivait . 214
Jêsusimale ĸollêne . . 99
Jêsusipta kiglinganit . . 37
„ saimaninga 865 a.
Jêsusîttauĸ 525
Jêsusivit ômatinga . . 209
Jêsusivut angerningit . 879
„ najornit . . 644
„ nâlegarigap. . 701
Jêsus okarpoĸ . . . 24
Johannesetut illing. . 288

K.

Kaiĸojomangmattigut . 6
Kaiĸogaptigut ĸailer . 669
Kaiĸogumga illingnut . 834
Kailaurit Jêsub aĸĸane 181
„ okumaiguvit . 214
Kailauritsetôk tæk. . . 144
Kairtoĸ Jêsuse sapput 344
Kaitatit illûnatik . 305 a.
Kajungidlalerpunga . . 831
Kajungertilauĸtigut . . 749
Kajungertitigêgitse . . 440
Kajungervigivaptigit . 167
Kâktut immeruktullo . 613
Kaĸugole . . . . 158 b.
Kammajomangitoĸarpat . . . . 172 e.
Kammatsiaritse! Jêsub 471
Kangusukpogut nip. . 669
Kangusûtigijæksakka . 257
Kannimasivut âĸikit . 611
Kannimat uvaptingnut 699
Kannitanganut âlaurap. 202
Kannivut angmartilugit 568
Kanoêleruma sap. . . 506
Kanoêmangâpselônêt . 211
Kanoĸ ânianitit . . . 104
„ Gûdib saugârsunga 553
„ Gûd ajungitoĸ . 110
„ ikpigilauĸât . 158 b.
„ illaliorlagit . . 53
„ illingajuksauvât 682
„ illingavise . . 861
„ issumavise . . 825
„ piniarlunga . . 282
„ pivik Güdiga? . 158
„ tagva sorrutsit . 665
Kanoĸtôĸ âniavit illa . 253
„ arvertarlanga 458
„ aumalerlanga 474
„ Gûb okau . 602
„ idluitunut . 458
„ illûnâne . . 724
„ illûnatik . 172 d.
„ illuvimnut . 134
„ inôtillunga . 140
„ inuit atunit . 422
„ inûlinartoĸ 90
„ Jêsub tamapta 504
„ Jêsusiga! nag. 482
„ Jêsusiga tam. 762

Kanoĸtôĸ kaujimalerlit 504
„ nagligilago . 417
„ nagliklagit . 416
„ nutaraunit . 53
„ nertornautingn. . . . 595
„ saimarsainit 357
„ tækkonaleruk 214
„ tamaita uvlut 417
„ tamapta . . 739
„ tautuĸôrlago 140
„ uvagut . . 497
Kanoktôrle ânianitit . 379
„ nunamiut . 358
„ ômativut . 706
„ piniarlanga 332
Kanoktôrlo ômatiga . 458
Kanorle Gûdiga . . . 770
„ pijuksauvîk . 30
„ taimaitoĸ sul. 266
Kanorlo nâlektine . 158b.
Kanorlônêt tessiorumga 308
Kappianadlartokut . . 345
Kappianamêk inuit . . 28
Kappiasumut nip. . . 842
Kappiasungneĸ nuname 526
Kappiasungnermut na 231
Karâlit ĸaĸĸanginit 742a.
Kattaktitoĸ auliglo Jêsuse 135
Kattangutigigapkit . . 834
Kattangutigigaptigo . 39
Kattangutigijavut . . 662
Kattangutit ukkoa . . 875
Kattaksimaniptingnik . 685
Kattangnera Gûb sâng. 464
Kattersortatit sapputi. 718
Kattijomârpatta . . 814b.
Kattimagapta erdling. 797
Kattimalerapse sumik 674
Kattimalerapta illag. . 575
Kaujeĸârnago ômat. . 202
Kaujimagalloarpotit . 461
Kaujimajotôgavit . . . 81
Kaujimavogut tamapta 350
Kaujimavunga Jêsuse nag. 455
Kaujivunga Nâlegara . 251
Kaulerpat amalo . . 790
Kaumajoĸ Gûdib . 172e.
Kaumajoĸ Jêsuse! Gûd 227
„ Jêsuse . . 770
„ mânna saĸ. 859
„ nakudlartoĸ 3
„ tâmna . . 49
Kaumajoĸsôjotille . . 50
Kaumajorle oĸausernut 198
Kaumajub tagva . . 265
Kaumaksalaungminga . 228
Kaumaksartaujogulle 742a.
Kaumaneĸartilaunga . 573
Kaumanernut ĸauma. . 866
Kaumanerpit ĸaumak. 276
Kaumartigivaptigit . . 811
Kaumartitsijoĸ! kau. . 199
Kaumartitsinernut . . 877
Kaut tamât ômatimne 137
„ tamât sapputitigut 484
„ tamât serngnig. . 872
Keanartovingme mâne 855
Kejungme nipleravit . 211
„ nivingavl. . 257
„ toĸĸogame 373
„ toĸĸolauravit 334

Kejungmut kikkiaktortau. 239
Kellaklugillo avating. . 54
Kellaksorpânga Sâtanib 17
Kellaksorsimavunga . 838
Kellarudsâlaungmitigut 335
Kêmititsainartoĸ illingnik 289
Kemmaksinga idluitose 826
Kemmangnanga oĸar. 519
Kemmangniængilâtigut 706
Kemmergosiuk Gûdivut 121
Kênanga ĸetserarlugo 93
Kênavit ĸaumasingat . 291
„ tautuanut . . 124
Kênat illanârnartoĸ . 429
Kennerialauraptigut . 376
Kennertaujut baptitau. 656
Kennertiga Jêsusiga . 503
Kennuêlune uttaĸĸijoĸ 174
Kennuênermut saimar. 465
Kennuêrsârtotit saimanel. 258
Kennuniptingnut Jêsuse 754
Kennuvigivagit mânna 281
Kennuvig vaptigille . 581
Kennuvigivaptigit Jêsuse 704
Kennuvogut Jêsus, aung. 363
„ illingnut . 748
Kerubillo Serafillo . . 814
Ketserartaujoĸ ĸênang. 130
Kia pingortipase? . . 663
„ taimak pivâtit? . 110
Kiaptikarnît aullo . . 122
Kiægungnernut aunar. 358
Kialo ajorungnaitinivâse 674
Kidsijârtoĸ aungmik . 85
Kigligiudsijose . . . 740
Kigligiutigilavut . . 856
Kiglisiniaruma uvam . 481
Kiglormulle ajornima . 109
Kikkaratik sinningilat 796
Kikkiaktortaugamelo . 121
Kikkiaktortaugavit . . 655
Kikkiaktortaunerminut 22
Kiksadlarnermut Gûdiga 223
Kiksarangama Jêsuse . 527
Kiksarnartovingmênapta 4
Kiksartitauĸattartut . 856
Kiksartoĸsôlauĸput . 162
Kiksartose ajornise . . 214
Kiksartut tamaita . . 705
Kiksarvingmêtillunga . 146
Kilait perĸutigilugit . 46
Kilak nuna imarlo . . 171
Kilangmêkalloartotit . 163
Kilangme serrijomârput 167
Kilangmelo nunamelo . 154
Kilangmêpoĸ illa . . 832
Kilangmêtotille Gûd . 190
Kilangmiogasaksuit . 42 a.
Kilangmit avimajogut . 252
„ nachoginata 42 b.
„ nunamut . 43
Kilangmullo nunamullo 814
Kilaublo ânanauninga . 606
Killamik najungikumga 326
„ saimanermik 218
Killanârnera taimait. . 288
Killanâritsainaruptigit 289
Kimut sânajartuksauvik? 519
Kina erĸartorungnarĸâ 154
„ illiktut saimavâ . 449

Kina tættigilârpigo . 845
„ piniarijane pivl. 264
Kinalo nagvârkâ . . 264
Kinaulauĸpita sullelo . 509
Kingornertugivât . . 160
Kingorlermik Gûb pine 522
„ ikkivit . 114
„ nagliktipta 116
„ ômatigle 522
„ nerrima. 604
„ tâmna illa 522
Kingorlerpaujomik . . 160
Kissarvingmik illa . . 244
Kissiane mânna sulle . 363
Kissiat tagga ĸuvia. . 399
Kissivit Gûb Erninga 428
„ Jêsusiga nagli. 431
„ ĸuviagilagit . 304
„ nagliktara Jês. 715
Kittiksaungitut . . . 112
Kittorngarigamga, ajor. 224
Kittorngaritsianga . . 486
Kittorngârsuit Nâlegaĸ 439
Kittorngaujose ĸaititse 440
Kittorngauneĸ Kristusem 321
Kittorngaunerle Gûdem. 263
Kittorngauniptingnik G. 200
Kittorngavut illûnaita 697
„ piluarlugit 702
„ uvagullo 695
Kittorngat Jêsub ikkingin. 517
Kittorngat Jesusemênaritse 517
Kittorngiolerupta . . 699
Kivgartorlutit Gûdiga 812
Kivgartorĸolerangne . 870
Kivgartorĸogaptigut . 717
Kivgartorĸogumga . . 726
Kivgatit tamaita . . 814 a.
Kivgatun-ilauravit . . 724
Kivgavit aggangitigut 172 f.
Kivgaujungnaitilaungmi 878
Kivgaujungnaititaumaj. 683
Kivgauluta ajortomut . 23
Kivgavit nertoramitit . 722
Kivgaulerpoĸ inukulluk 37
Kollarnermut okp. . . 212
Kollisse âĸisigik. . . 824
Komuniônеĸartînga. . 285
Komuniôneme aitortor. 298
Komuniônît Hailige . 650
Koppergotuinauvunga . 836
Kotsingnerub ĸittorng. 503
Kriste, Gûb sauganga 118
Kristub aunga pigitugo 531 a.
Kristum aunga idluartoĸ 267
„ inûlervia . . 52
Kristus inôngmat sôg. 149
„ ivsornaitôjotit . 23
„ Marîab Erninga 33
„ oĸautigênarlavut 2
„ Piulijivut . . 92
„ tættigivara . . 528
Kristuse Gûb Erninga, a. 133
„ Gub Erninga! t. 92
„ nâpkigitigut . 865
„ nuname . . . 16
„ saimarsainernut 488
Kristusemiut tamapse . 336
Kristusib piniarningit . 602

Kugvileritik ijîkka . . 99
Kugvinut ĸujagivagit . 643
„ tautukpaptigit 145
Kugviorangapta mânna 289
Kugviorlunga illumne . 126
Kugviornermut mânna 374
Kugviortut-paingumut 158 a.
Kugvioruma, mannigor. 195
„ Piulijiga . 465
Kugvit allarterpait . . 233
Kujagênaromavagit . . 112
Kujagidlarpara . . . 85
Kujagidlarlavut tâmna 54 a.
Kujagijartorlugolo . . 803
Kujagivagit Jêsuse . . 413
„ tagva . . 29
Kujagivavut Gûdivut . 236
Kujagivlugo Atâta . . 36
„ pingik. . 352
„ piuli. . . 674
Kujalimut nerrivlunga 319
Kujalinermut 325
Kujalita! Gûb aungat.. 405
Kujanaĸ ĸennilaung. . 469
„ ĸuvianaĸ . . 858
„ nâgliktivut . 388
Kujanarle! inûleravit . 365
Kunnungipattalônêt 172 d.
Kuviagênarpagit ĸaĸ. . 429
Kuviagivagit nutaraĸ . 44
Kuvianadlarmêk Nâleg. 543
Kuvianaĸ allianamêk . 863
„ Jesub ikki. . 319
Kuvianamêk illa. . . . 59
„ nelliutoĸ 863
„ uvlome . 42
Kuvianarnerpâĸ unnuaĸ 54
Kuvianartoliksoaĸ . 54 a.
Kuviasudlarpunga . . 647
Kuviasugitse ĸilangme 862
Kuviasulârpunga . . 854
Kuviasulerit tarnîk Nâle. 268
„ tarnîk puig. 846
Kuviasuklunga nerriugi. 462
Kuviasuĸovlutit Gûde . 176
Kuviasungneralo ômat. 407
Kûviasûtigitsainarpagit 308
Kuviasûtigivât tagva . 576
Kuviasugvetuavut Jês. 707
Kuviasugviginga . . . 573
Kuviasugviksavut . . 704

M.

Magdalênatut-ilunga . 419
Magdlenaugalloarnanga 157
Magguk attausiojuk . 704
Makkilaungmat aner. . 154
Makkinime kingorngane 159
Mânna ajornerub toĸ. 31
„ angmarmat ômat. 214
„ aularpogut tag. 741
„ aupta ĸuttingita 377
„ avatigigamga . 837
„ erĸarluarlavut . 350
„ Jêsub timinganut 620
„ ĸujagivaptigit . 653
„ kuviasungnermut 808
„ nagvârpunga ik. 246
„ nagliktavut . . 567
„ nagliktigêmut . 420
„ okpervigigapkit 140
„ ômatimne . . 353

Mânna sulle . . . 158 a.
„ tagva nagling. . 423
„ tikkilugo . . 550
„ tikkisimajotit . 46
„ tuksiarpaptigit . 599
Mânnale Piulijivut . . 583
Mânnamit inôsiptingne 697
Mâne inôtillunga . . 436
„ ittiggangnêpunga 617
„ kiksarviksavut . 79
„ kugviorpaktut . 838
„ nachogijaugalloar. 536
„ tarnît ajoksartok 49
Mânepunga Gûdiga . . 293
Mânêtogut perkojatit . 729
Mannigoijôgavillo . . 198
Mannigoijotit-kiksar . 156
Mannigolaungmingale . 29
Mannigornadlartok tagva 402
Mannigornarpok ôma . 259
Mannigortauvogut Jês. 689
Marîab Magdalênable . 157
Marîatut ittiggangnut . 15
Mattoma kugviortip. . 263
Mattomane illagêk . . 606
Mattomanelo uvlut ta. 587
Mattomanêtillungale . 326
Mattomanêtsungnaipotit 197
Merngoêromaguvit . . 272
Merngoêrserle sinnikle 138
Merngoêrsertuksaumang. 715
Merngoêrservigilavut . 708
Merngoêrservingnullo . 134
Merngoêrsidlarpunga . 293
Merngortortok timiga . 795
Merngortorpalaung . . 663
Miksekârnerub tussarnidl. 62
Missigalloarpungalo . 511
Missiginarmêk . . 158 b.
Mittautigijaudlarner . 842

N.

Nagligijomavagit. . . 841
Nagligiluarmattigut . . 214
Nagligivingârvigivâtigut 158 a.
Nagligosuktub Jêsusib 22
Naglikapse illa . . . 165
Naglikattigêtsiartut. . 443
Naglikparma issuanit . 427
Nagliktakka piniarta . 15
„ tâmna . . 663
Nagliktara Jêsusiga . 196
„ Jêsusiga kuv. 818
Nagliktavut Nâlegavut 80
Nagliktiga Jêsusiga . 51
„ mânna . . 479
„ tagva . . 141
„ ungagijara . 246
Nagliktigalo Jêsuse . 32
Nagliktigêgitse perk. . 444
Nagliktok Atâtavut . 183
„ Jêsuse! igvit 882
„ Jêsuse puig. 645
„ Jêsuse! saim. 240
„ Jêsuse sumik 102
„ Jêsuse tikki. 127
„ Nâlegak tam. 336
Nagliktotit uvaptingne 548
Naglimut amualaukp. . 246

Naglimut ĸellaksolauĸ 358
„ nelleĸangitomut . . . 365
„ pingortip. . 658
Naglingneĸ angnerpâĸ! 628
„ kajungner. 488
„ nâpkining. 28
„ perĸojiguvit 440
Naglingneĸartimitigut . 445
Naglingnerle taimna . 446
Naglingnernut illuvut . 447
„ ômatigik 872
Naglingnersarijomavagit 333
Naglingniktôjoĸ! tagva 374
Naglingniktoĸ Jêsuse . 69
„ ĸennu. . 752
„ Nâleg. . 781
„ Nâleg. . 691
„ Piulijiga 480
„ uvapt. . 553
Naglingniktôgame . . 593
Naglingniktotôgavit. . 765
Naglingninga angijoĸ! . 465
„ angivoĸ . 518
Naglingningane merngo 730
Naglingninganut aumav. 244
Naglingningat erĸaitipa 23
Naglingningnît innornar. 604
„ pitsartu. 604
Naglingniojotit igvit . 348
„ ômat . 199
„ pitit 814 a.
Naglingnît illitarivara . 511
„ ipaksinangi. 658
„ Nâlegara . 229
„ uvlut unnuat 94
Naglingniub aĸĸartipa 488
Naglingniub nelleĸangitub . . . 244
„ pêjarpâ . 433
Naglingnivit kissime . 30
Najoromadlarpaptigit . 124
Najortigut Anernernut. 789
„ Jêsusiga . . 568
Najudlarangne kiksar. . 543
Najuênalaungmitigut . 546
Najuênaromavagit . . 515
Najuleraptigut ĸuvia. . 397
Najutsainarmitigut . . 750
Najutsainartigut illa . 716
Nakoridlartaule illa Jês. 150
Nakorijaulit Jêsub ik. . 641
Nâksaungitomut nag. . 279
Nakudlarpoĸ Gûdima . 744
„ mânna . 471
Nâlegaĸ ajornima . . 124
„ ânialik . . . 834
„ angijôvoĸ pin. 172
„ âniavit . . . 114
„ attaviksaĸ . 535
„ avitsangilaĸ . 803
„ Gûd Anernerp. 547
„ Gûde Anerneĸ 198
„ Gûde nagliktot. 78
„ Gûdivut! pig. 466
„ ikkajortigut illit. 691
„ ikkajortigut ka. 443
„ ikkajunga . . 773
„ illûnatik . . 854
„ illuvut . . . 809
„ Imanuêl . 731 a.
„ inôseĸartiuk t. 485

Nâlegaĸ inôseĸartiuk . 485
„ inôseĸartinga 485
„ inuit tamaita 210
„ ivsornartunga 21
„ Jêsu, saim. . 753
„ Jêsus kissivit 4
„ Jêsus Kristuse! 599
„ Jêsus nangminek 590
„ Jêsus nertorlavut 813
„ Jêsus oĸausernut 12
„ Jêsuse illagit 778
„ Jêsuse illingnêl. 281
„ Jêsuse illunata 591
„ Jêsuse pigingik 231
„ Jêsuse tættigi 775
„ Jêsuse! inôg. . 277
„ kattersoigavit 588
„ ĸaujitilaunga 453
„ ĸennuvagit . 524
„ Kristuse! nak. 165
„ Kristuse! tagva 645
„ ĸujagilavut . 153
„ mannilaurit . 467
„ nagligijavut . 286
„ nakorilavut . 808
„ nakorijaulaurit 406
„ nakorivlutit . 796
„ nakudlarpotit 267
„ nâlengnartoĸ . 802
„ nâletsainarpâtille 587
„ nâpkigosungnît 247
„ nertornaĸ! . 806
Nâlegaĸ nertorpagit . 311
„ nertoruk mânna 802
„ ômamut kig. . 235
„ opigidlarpât . 722
„ opigivagit . . 557
„ opigosumut . 737
„ pairijigivara . 192
„ perĸogaptigut 512
„ pidlarnangatôĸ 226
„ pijarêrtitsivoĸ 166
„ pingortipât . 362
„ pitaĸaloringning. . . . 725
„ pivlunga . . 142
„ sângne tuksi. 288
„ taimak pivl. . 596
„ tarnivut . . 751
„ toĸĸoler . . 263
„ tunnijarnik . 459
„ ussornaravit . 375
Nâlegapsingnut sâtitse 546
Nâlegapta tâmnale . . 264
Nâlegaptalo sângnut . 698
Nâlegaptingnut âniaj. . 202
Nâlegara Jêsuse Krist! 842
„ Jêsusiga . . 148
„ nagliktara! . 714
„ najulaunga . 419
„ oĸautsitit. . 7
„ saimaunga! . 731
Nâlegarle! angerpogut 546
„ Jêsusiga! . 326
„ najudlartigut 562
„ nulliarêk . 694
„ okperpunga 238
Nâlegatuara Gûde . . 572

Nâlegaujoĸ illagênut . 586
Nâlegaunit ĸailaule! . 190
Nalegaviksôjotille! . . 581
Nâlegaviksûb Gûd . . 44
Nâlegavut ikkajortigut 570
„ ipaksinang. . 752
„ ĸêlerame . 116
„ mânna ĸuja. 73
„ nagliklavut . 437
„ nakorivavut 566
„ nertorlavut . 804
Nâlegitse illûnase . . 714
Nâlekab aulatsijotôjub . . . 830 a.
„ iglungane . . 647
„ makkitub . 158 a.
„ nâpkiningningat 192
„ Pêtruse . . 471
„ sapputiluta . 864
„ uvaptitut . . 554
Nâlekamalo illuvinganut 135
Nâlekama toĸĸovine . 125
Nâlekamut ailerta . . 77
Nâletsiartomik . . 172 a.
Nâmagijanganut . . . 479
Nâmaksidlarpunga pigi. 131
Nâmaksivoĸ . . . 234 a.
Namut ĸemâjuksauvîk? 222
„ sâniarpik? . . 224
Nane Gûdeĸarĸa illiktut 210
Nanelônêt-ikuptale . . 443
angminek ĸennerangne 876
Nâpkigællutalo saimavoĸ 289
Nâpkigijauĸârata . . 254
Nâpkigijaunine erĸaumat. 312
Nâpkigijauvigivavut . 586
Nâpkigijaksaungitunga 239
Nâpkigosuklutit illa . 505
Nâpkigosuktôgavit . . 670
Nâpkiniktôgavit . . . 224
Nâpkiniktoĸsôgavit . 710
Nâpkiniktoĸsônîllo . . 253
Nâpkiningat angijoĸsôning. 509
Nâpkiningnernut Jêsus 866
Nâpkiningnermut piul. 24
Napkiningnît angidlarp. 363
„ Jêsus . 619
Nautsertutsiarsiuk . . 110
Nekkoĸsidlalauraptigut 651
Nekkoĸsijauĸovluta . 608
Nekkoĸsinaĸ nutak. . 169
Nekkoĸsinarput illa . 132
Nekkoĸsinartotôjoĸ . 860
Nekkoĸsinartoĸ Kom. 626
Nekkoĸsitilaunga atti. 219
Nekkoĸsitipâtigut timing. 608
Nellâgôrlune tâpsoma 449
Nellâgut illumne . . 479
„ ivsornaitomik 23
„ ômanartomik 616
Nellautaijunullo pivoĸ. 23
Nelleĸangitôjoĸ nagling. 347
Nelleĸangitoĸ ânianga 54
Nelleĸangitoĸ ômat. . 704
Nelleĸangitotit Gûd. . 476
Nelleĸangitub tâpsoma 612
Nelliuĸârtinnago Jêsub 608
„ „ ang. 401

Nelliutijoĸ serrinaĸ . 328
Nelliutitârpoĸ illa . . 817
Nelliutingmat, Atâtamit 54
Nelliutoĸ ĸuvianaĸ! . 35
„ serrinartoĸ . 65
Nellojungnaitilaungmit 681
Nellojut piulijingat . . 25
Nellonarpoĸ ĸanga. . 844
Nellopĸotidlarupta ĸuvi. 327
Nellopĸotimut ĸaititse 359
Nellopĸotivunga tagva 469
Nellunaikutarissiuk . . 32
Nênertorungnailerpânga 45
Nênertaujutiksaptingnit 232
Nerchevingme nangerpung. 47
Nergutit nercheviænne. 45
Nerĸigivavut oĸautsitit 167
Nerĸiksaĸ pijariaĸ. . 779
Nerriugidlartamingnik 42 c.
Nerriungninginit piluar. 711
Nerriugviptingne tamaine 618
Nerriuktoĸ okperidlar. 744
Nertordlerutivut . . 814 a.
Nertorlagit Jêsusiga! . 766
„ nâleklagit . 11
Nertornaĸ tamainit . 298
„ Gûd ajortuggit . . . 154
Nertornarnît Gûdivut 866
Nertornartoĸ illa . . 822
Nertornautiksarnulle . 184
Nertortaulaurit 148
Nertorungnangikupkil. 375
Niaĸoĸ, Gûd pairiji. . 261
Niaĸoĸ ikkilênaĸ . . 124
Niaĸôsertaujorlo kak. 410
Niaĸôsidlartaunîllo . 239
Nipliangmat Gûdiga . . 92
Nippeĸaruvit . . . 172h.
Nippingajoĸaranetôĸ . 338
Nippît illume tuss. . 203
Nipsausijartut Engelit 823
Nivingajorlo ĸejungme 125
Nukapiangoniptigut . 678
Nukapitsat illûnase . 678
Nulliarêk ukkoa . . 693
Nulliarêngniptigulle . 697
Nulliarêngnivut mânna 695
Nulliarêngortitsijôgavit 700
Nuname illagêngnivut 586
„ inôtilluta . . 807
„ pijoĸartune 172 e.
„ sorrutsine . 843
Nunamêĸojomagumga 666
Nunamêninganelo . . 870
Nunamêniptingne issu. 686
Nunamêtillunga, Jêsuse 332
Nunamêtillungale . . 158
Nunamêtilluta Jêsub 369
Nunamik ĸemailâroma 848
Nunamut kovivât aung. 17
Nunanut illûnainat 742 a.
Nutaĸĸatut ĸeajotut 427
„ pitiminga . 11
„ ilertitigut 289
Nutâmik attitilauruk 869
„ illa inôtsivut 727
Nutângortitigut Jêsus 227
Nutaraĸ Jêsuseasuk . 74
„ nakorivagit . 57
„ tattamnartotit 51
Nutarârsuk erdlingn. 51 a.

Nutarârsuk Jêsus! . . 42
„ Jêsusiga! . 40
„ Jêsusivut 42 b.
„ ussornartoĸ 38
Nutaraunerminillônêt . 261
Nutarauniptingne bapt. 667

O.

Oĸaulaurit Nâlegara . 11
Oĸarnæk: sappernart . 214
Oĸarniarminak: sulle . 214
Oĸarpotit: immeroma . 432
Oĸartoĸarpoĸ: ajortut 208
Oĸaupânga ungaginga. 17
Oĸauseĸ Gûd nâksaungi. 28
Oĸauserlo kingorlerpâĸ 140
Oĸausernik ômatiga . 11
Oĸausiksæropogut sângne 360
Oĸausingalo okperigapko 265
Oĸautaujungnangimat . 577
Oĸautaujungnatsangilaĸ 829
Oĸautigijæksarivavut . 658
Oĸautigijomagupsiuk . 728
Oĸautigilavut tagva . 385
Oĸautigilerpagit ovanêt. 374
Oĸautsikka malliktârkit 17
Oĸautsille toĸĸotaunernik 12
Oĸautsillo imaitut . . 79
Oĸautsit Jêsub ikkinginnik 576
Oĸautsit pêrungnangilait 529
Oĸautsit tussarnerpât . 660
„ tussarnertut . 60
Oĸautsitit illa ajoĸ. . 9
„ Piulijîk . . 866
Oĸoĸse! Jesus pitsiarlu 430
Okperaptale oĸarpogut 640
Okperlune naglingniktoĸ 519
Okperlunga illiktut. . 248
„ tarnekut . 401
Okpernartôjotit . . . 468
Okperneĸ Jêsumut . . 500
Okpernermik illumne . 248
„ illunata . 652
Okpernermut aivigivagit 240
„ Jesusemut 236
Okpernerub ĸaumasinga 296
„ saimarsarp. 235
Okpernikitub tarnima . 276
Okpernima kissarviksane 244
Okperpunga Gûb Erning. 267
„ Jêsub aung. 267
Okpertoĸotinne innigi . 543
Okpertose inôluaritse . 530
„ tamapse . . 41
Okpertulle Kristusemut 28
„ nunamêtut . 206
Okpertunut imâk . . 165
Okpertut ajugautitse 531 a.
„ ĸeavangningit 807
„ ĸennersimajut 820
„ nunab pingit 342
„ pilorikput . 324
„ sapputênarpait. . . . 796
„ sivorlît erĸar. 530
Okpervigivagit Jêsus . 149

Okpervigimarikpagit . 845
Okpingitut akkorngænne 597
„ ômatiga . . 109
Ôktortaulungnartomut . 190
Ôktortauvingmêtillunga 527
Okumaitokut pijuksau. 337
Okumaijutitit Gûmut . 500
Ôma naglingningane . 593
Ômat aggait pitipavut 652
„ auktojok pivlunga 643
„ ajortolik kap. . 397
„ kappiasuktok . 141
„ nertornadlartok . 867
„ sôgle sillaidlarkit? 28
„ takтuglo igvit . 696
Ômatekaitigekluta . . 440
Ômatib ablatsauningat 691
Ômatiga ajoksartok . 173
„ assingnut . . 275
„ aumavok . . 104
„ kealerpat . . 496
„ keagangat . . 47
„ pannertotun-ip. 629
„ pimariguk . . 285
„ pijomagangne 275
„ serngnigiuk . 666
„ sittijok . . 222
„ sôg kiksarkit 173
„ tækkotsainarle 287
„ tagga kaipara 280
„ tamaitalo . . 274
„ tarnigalo . . 285
Ômatigalo illûnât . . 666
Ômatîgle mânna . . . 228
Ômatîk angmalerille . 94
„ ullernairuktôk 32
Ômatille tættædlarmat 651
Ômatima illâle . . . 104
Ômatimne atternik . . 841
„ erkaumaler 325
„ tagva kil. . 141
„ tagvane . . 124
„ tokkonît. . 134
Ômatimnêtsainarlit . . 481
Ômatimnik kaitsivunga 276
Ômatimnut kanim . . 395
Ômatinga angmarpok . 525
„ tættædlarmat 706
Ômatingit kellaksokit 879
Ômatipkulle Gûdiga . 21
„ takordligam. 265
Ômatipkut aumadlarlunga 95
Ômatipkut erkilaulagit 240
„ mannigorp . 400
Ômatipta tungavinget . 4
Ômatiptingnut itterit. . 689
„ mânna . 405
„ nêrnertol. 626
Ômatit angmainarle . 638
„ angmaruk mânna 617
„ kappiasukpat . 259
„ kugviorningit . 705
„ issumallo . . 644
Ômativit illagivâtigut . 54
Ômativullo âniangануt 202
„ kajungilâd. 614
Ômativut aungnut idl. 794
„ aungnik im. 432
„ erkartokit . 194
„ issuanut . . 488
„ mannigokit . 705

Ômativut missuktikit . 697
„ ônarsivut . . 626
„ parngnanaers 349
„ serrilit . . 724
Ômame ĸuviasungneĸ . 707
„ missigivlutit . 691
Ômamelo naglingninga 706
Ômamiglo nutâmik tun. 873
Ômamullo Nâlegavut . 154
Ômamut illapsugivarma 246
„ ĸujagivagit âni 113
„ ĸujagivagit sap. 761
„ najorsiuk . . 839
„ nakorilavut . 57
„ nakorivara. . 157
Omarmat Jêsusiga . . 838
Ômartomik oĸautsauvut 155
Ômigijiptingnullônêt 172 h.
Ôminajuêrtut ĸittorng. 450
Ôminga ĸuviasugitse! . 31
„ ĸuviasukta . . 32
„ tussartoĸ . . 2
Ônadlartomullo aung. . 648
Opaktauvotit pijaudlarlut. 96
Opallungailaurit tarnîk G. 168
Opallungailerit tarnîk . 628
Opallungairsimatimitig. 828
Opigijaule miksеĸârneĸ 813
Opigitsainarlaptigit . . 260
Opigitsainarlago . . 158 b.
Opigomut erĸipagit. . 239
„ pâmakpogut 154
Opigosukpogut illa . . 61
Opigosumut ĸujagivlutit 202
Opinartotôjoĸ uvloĸ taimna . . . 26
Ovane kattimajogut mânna. 388
„ okperigapkit . 521
Ovunga aiĸolaurangne 879

P.

Pagreartorvigilugo . . 617
Pairijima tarniga . . 319
Pairijipta Jêsusib . . 314
Pairilaunga sapputinga 771
Pairĸsigavit saugârsuk 603
Pairĸsijoĸ Gûdib Erninga 19
„ illagêt tag. . 738
Pairĸsijotôgavit illa . 557
„ Piul. . 550
Pairĸsinît okpertoĸoting. 544
Pakkoa angergartut . 855
„ attigivait . . 856
„ illagilugit takp. 568
„ illagivlugit . . 749
„ nakoridlarpât . 803
Pâmagitse Jêsusemut . 439
Pâmaktervigivara . . 136
Pâne Jêsusiga . . . 860
„ soraingitomik . 53
Paradîseme angermat . 46
Paradîsib perĸutingit 42 b.
Parngnanaerutjaujunga 30
Parngnanaersimavingmêtut 794
Passijaksaunane aut . 224
Passijaksaunerminik . 212
Passijaksaungitoĸarĸa . 264

Passijaksaungitotit . . 105
Pattangajose tamapse . 45
Pêjaivigijungnarparma . 226
Pâjarlugillo aungnut . 278
Pekangarviksak . . . 808
Perkutigidlarpaptigut . 343
Perkutigijomavara . . 232
Perajaluktut tamaita . 756
Perkojanga uvaptingnut 271
Perkojarnik tamainik . 688
Perkojatit malliklugit . 666
Perkutaujose Gûdemut 148
Perkutaulangaletôk . . 629
Perkutaumarikkupta . 433
Perkutautsainarlanga . 10
Perorsêvingme keanivît 90
Perorsêvingmêdlutit . 88
Perortok sillatuvlune . 678
Pigannerpalliagupta . 612
Pigannertilaungminga . 229
Pigâritse pissiluse . . 820
Pigârtut kotsiktomêtut 823
Pigigapkit Jêsusiga . 157
Pigijarnik sapkutsinak 338
Pigivarma Amenêrv. 283 a.
Pijariakarnerpâk . . 273
Pijautitsivotit . . . 172 a.
Pijomajarnulle . . . 628
Pijominadlarpok . . . 677
Pijominak kakugo . . 833
Pikkalo idluitut . . . 428
Piksakartitsainartigut . 186
Pilatusib Nâlegara . . 97
Piloridlarput kapp. . . 543
Pilorikpok inuk tâmna 819
„ illa ullapirs. 301
„ kollerminik 819
Piloriktoksôvok illa . 168
Piloringnarmêk illa . 330
Piloringnek angivok . 637
Piloringniksat illûnatik 334
„ tamaita 32
Piloringnivut illâle . . 266
Piluarpâtit Dâvidib . . 46
Pinasualernera . . . 175
Pinele kemmakârnagit 652
Pingajuænnik illaminik 116
Pingasojuanik okarpok 116
Pingijainek pêrlugo . 382
Pingimallo angumit . 25
Pingmat pidlaræksaunera 21
Pingmijok: nâpkigilak. 23
Pingortilauktiga . . . 572
Pingortitarnik tamainik 194
Pingortitigale 128
Pingortitsigaville . . 53
Pingortitsijok tamainik 32
Pingortitsijub tamainik 28
Piniarnek ussornartok 610
Piniarnersoatit . . 172 d.
Piniarningille 298
Piniarnivut nuname . 45
„ okautsivut 632
Piniaromagune . . . 507
Pinnarnadlartotôjok . 410
Pinnarnartok nutarak . 69
Pinnarnartotôjotit . . 403
Pinnarnartotuak Jês. . 127
Pissiarigamga . . . 606
Pissiarigangne tarniga 142
Pitiminga Jêsusiga . . 671
Pitipât Jêsusiga . . . 387
Pititaugame unnuak . 609

Pititaungmat unnuame 737
Pitlarapko erĸaivunga 101
Pitlaraksatôvunga . . 110
Pitlaraksaunerĸ pêrmago 22
Pitlaraksaunermik . . 450
Pitlartaujutiksakka . . 110
Pitsartudlartorlo . . . 72
Pitsartudlartut . . . 797
Pitsartunît Jêsuse . . 870
Pitsartunivut sungilaĸ . 529
Pitsartutigivagillo . . 196
Pitsiarnermullo . . 172 c.
Pitsiarnerpaujoĸ . . . 473
Pituarigapkit Gûde . . 508
Piuligamga toĸĸungnut 519
Piulijaujose tamapse . 365
Piulijaumajose tâmna . 234
Piulijaumajosele Jês. . 439
Piulijautigivavut . . . 39
Piulijauvogut illa . . 166
Piulijiga ajortunga . . 673
„ âniadlartoĸ . 106
„ attilauĸpara . 844
„ aulik . . . 633
„ idluilutakka . 278
„ illa kibl. . . 110
„ ĸennuvigivagit 661
„ najorlugo . . 767
„ najuênanga . 265
„ najunga . . 192
„ pâmakpunga . 230
„ piginga . . . 71
„ pivlunga âni. 107
„ pivlunga sor. 666
„ pivluta kik. . 616
„ toĸĸotigigam. 265
„ tuksiadlarpagit 733
Piulijigênarlagit . . . 45
Piulijiksaĸalaungilaĸ . 365
Piulijiksaungitunik . . 234
Piulijîk inûlinga . . . 112
„ takkonâlaungm. 474
Piulijima Jêsusib . . 643
Piulijipta Anerninga . 201
„ aunganut . 232
„ ĸaujimavait 687
„ naglingmattigut . . . 435
„ naglingnartub 93
Piulijiptingnut tamapse 597
Piulijisele ĸanoĸ . . 674
Piulijivut aulik . . . 875
„ ikkajortigut . 764
„ illagêktitavît 624
„ Jêsuse er. . 36
„ mânnakut . 571
„ saimarsaijung. 287
„ tamapta . . 734
Piuliklernerniglo tamainik 692
Piuliklernernik tamainik 289
Piuliklernîllo najornîllo 292
Piuliklerteoĸovlugo . . 28
Piuliklertoĸ taimak . 24
Piulilaungikuptigut . . 299
Piulimajose imgitsiaritse 814 a.
„ mânna . . 256
Piulivlunga tikkinnavit 67
Piulivluta toĸĸovoĸ . 840
Pivalliaĸôrpallo . . 537 a.
Pivianadlarmêk . . . 268
Pivianartoĸ Jêsus . . 429
Piviksanga nelliungmat 23

Piviksara tikkilerpat . 837
Piviojuksaudlarmat . . 401
Pivlugo mânna Gûdemut 149
Pivlunga inungorsim. . 383
„ Jêsuse tokkot. 250
„ Jêsusiga kik. 428
„ kappiasulaurame . . . 131
„ kenuvagit . . 731
„ kikkiaktort . 131
„ taimak tiglukt. 131
„ tokkogame 158 b.
„ tokkogavit . 382
Pivluta inôlauravit . . 583
„ paungardlune 158 b.
„ tokkogavit tuk. 391
„ tokkolauravit . 57
Pivlutit ivsornaipunga . 45
„ korlorpok . . 257
Pivok imâk Ernerminut 17
Puailavît tellimauvut . 123
Puigortaililago . . 283 a.

S.

Sannikterijok Jêsusemut 264
„ ômame 266
Sannikterivunga nagl. 228
Sâgiarangatta tammars. 264
Saimanartok pilauktara 255
Saimanartut aggait . 127
Saimanernulle kennilau. 579
Saimanerub angininga 323
„ anerninga 285
„ sakkijârtub 439
Saimarlugit tarnivut . 748
Saimanartovingme mâne 490
Saimanek ânanauvok 254
„ angidlarpok 254
„ nuisimavok 149
Saimanermik nagvâr. . 439
„ ullapirs. 556
Saimanernêtsomavogut 571
Saimanernut Jêsuse . 685
„ Nâlegak 866
„ unnuak . 772
Saimanerub kôtsainartub 514
Saimaningat angininga 257
Saimarsaijôgavit tuks. 619
Saimarsaijotit Jêsuse! 194
Saimarsaijuksakatsængim. 2
Saimartigut Jêsuse! . 563
Saimartigut Piulijivut 489
Saimartimmagillo . . 160
Sakkervigilaungminga 124
Sakkervigiluta soraingi. 536
Sakkerviksat nelliutik 849
Sâlagijaukonnata . 537 a.
Sâlakarviksioravit . . 163
Salutitauvotit Jêsusiga 156
Sânganêtose Saugârsub 801
Sangêtut pairidlarangne 460
Sângne kakkialerpunga 276
„ okausiksakarung. 629
Sângnut Jêsuse pâmakp. 511
„ Jêsuse pâmakt. 629
Sapputsauvigigaptigit 194
Sapputilauruk tarniga 427
Sâtanit illûnatik . . 176
Saugârsub aunganut . 250
Saugârsugle tâmnauvotit 19

Saugârsugle tokkotitak 260
Saugârsuk Gûd illagên. 366
„ Gûd tunnilaur. . . . 501
„ Gûdeviojok 94
„ Gûdivut, tok. 565
„ idluarsinarto 536
„ ikkilik illa. 444
„ ikkilik kivg. 720
„ ikkilik pivl. 371
„ ikkiliksoak. 402
„ Jêsuse! ivs. 96
„ Immanuêl 549
„ kejungme 310
„ naglingner. 405
„ nangmalerame . . . 94
„ opinak! . 479
„ opinarpok illa 379
„ pilauruk kej. 96
„ pivianadlart. 453
„ salakalaukt. 335
„ saimanernut 393
„ tâmna tarnip. 816
„ tunnidlalauk 741
Saukanik pairksijomit 613
Sâvigivagille mâuna . 258
Sekkerngub miksekârtub 53
„ nuilertub . 50
Sekkinek nippilermat . 92
„ nippilermat . 795
Sekkiniodlartotit Nâleg. 229
Sennerkab kappiningannut 842
Sennerkakut kapping. 487
Senneranganêtsainarnerm. 400
Senningajolingmêdlutit 452
Senningnut aijomavung. 846
Sêrkortorvigivâtit mâne 576
Serrijutigivara siark. 412
Serrille tarne . . . 859
Serriluta kujalimut . 363
Serrinartut tikkiupait 39
Serrinarvît nelliuningit 174
Serringmiguma . . . 195
Sillab pingit allarlugit 276
„ pinnarnarninga 170
Sillaidlarlunga! tautungi. 265
Sillainivut ikpigivavut 201
Sillaksoab illusingit . 328
Sillaksoakarningane . 261
Sillaksoarmiulle kattadl. 362
Sillaksûb pingortitinga 34
Sillatujotuak . . . 814 b.
Sillatunima 221
Sillatunivut illa . . . 3
Simmêjub akkilerpait . 151
Sinnaungajungnailutit . 169
Sinnigomalerama kauj. 793
Sinnigomaleruma pig. 389
Sinniktilauktigut sap. 786
Sinnilerkârnanga . . 786
Sinnikuma pairivânga 185
Sinnilerupta erkaumalap. 794
Siorniornek nuname . 526
Sittamanganik niplerpok 116
Siumut tussartaungilak 159
Siutivut angmakit . . 748
Sivorlermik Atâtane . 116
Sivorlilaurit, Jêsuse igvit 337

Sivorlipta uttaĸĸivât . 29
Sivorliovoĸ tamainit . 168
Sôgle angijomik pitlalauĸ 102
Soĸĸosijuitikit Jêsuse 703
Soraijuitomik mânna 149
„ missigijæk 574
Sorainægle Gûde . . 500
Sorainanga erĸaumaj. 744
Sorainangale tuksiarapko . . . 265
Sorlo arnab nuname . 77
„ merngortortoĸ . 139
„ nuname ômajut 237
„ oĸaravit immerti. 432
„ pingortigangne 172 d.
„ piniaravit . . . 114
„ Piulijiminut Mar. 329
„ sorsuktuksab mân. 125
„ unnuaĸ . . . 54 a.
Sorlolo ĸilangmiut . . 190
Sorruserle Jêsuse . . 53
„ Jêsuse tamm. 665
Sorrusiogalloartunga . 671
Sorrusiogama mânna 666
Sorrusiolauravit ôm. . 675
Sorrutsinik naglingnikt. 881
Sorrutsit kiale . . . 674
„ perĸutitit . . 675
Sorsuktut annoraijarpât 737
Suksaungigalloartunga . 629
Suksauvâk tamakkoa . 663
Sulle akkuneĸa mâne . 705
„ ĸaujerĸârtinnanga 666
„ merngoerserv. 833 a.
„ nunamêpogut . . 861
„ nunamêtillungale 511
Sulle piojorigama . . 508
Sullinimnik nellovunga 257
Sumigle akkiksarmik . 88
Sumik oĸalerlanga . . 736
Suna ĸaviasugvigivitigo 264
Sunamullônêt nuname . 269
Sunamut assianut . . 420
Sunaungitôlungilatit 172 f.
Sunaungitunik . . 830 a.
Sungiutineĸ illingnik . 419

T.

Tækkolaulanga . . . 134
Tækkogama suilamnit . 257
Tækkoĸârnago okpervi. 614
Tækkoĸarnagole Jêsus 565
Tækkonânga nagl. . . 390
„ pingort . 456
Tækkonârninganut . . 386
Tækkoranernerpâĸ . . 398
Tækkosarneĸ ikkingnik 412
Tagga Engele . . . 42 a.
„ illa ômatiga . . 812.
Tagva aggangnut . . 836
„ erĸaumadlarlavut 70
„ Gûb ânianganik 116
„ Gûdib Erninga . 608
„ Gûd tættigivara 223
„ illa tattaminiarp. 102
„ illûnatik . . . 243
„ Jêsub ĸanim. . 614
„ Jêsus nagliktara 485 a.
„ ĸaititse tamapse 45
„ kiksarnermut . 516

Tagva ĸuviasudlarpogut 289
„ nagliktiga . . 284
„ nâlegara . . . 479
„ nanêkuma . . 298
„ nellonangitomik 358
„ nutarârsuit . . 843
„ okpernermut . . 628
„ Paulus avitsomavoĸ . . . . 830 a.
„ ômatiga . . . 85
„ opigosumut . . 205
„ ovanêpunga . . 136
„ pivlaurittôĸ . . 89
„ piulingmase . . 663
„ serrivogut . . 827
„ soraernanga . . 128
„ tækkolerpunga . 132
„ tamât pivâtigut 34
„ tautuktiparma . 259
„ tarne anern. . . 261
„ time tarnelo . . 608
„ timivut tarnivut 682
Tagvainaĸ toĸĸolauĸ. . 263
Tagvale erĸaivunga . 88
„ inôtillunga . . 419
„ kêmitikpogut . 612
„ nertutsainarom. 220
„ sannikterineĸ . 263
Tagvane Gûdib kivgane 531 a.
„ ĸemergojoma 135
Tagvanele illanârijiga . 144
Tagvanêtsomalauĸtunga 140
Tagvanêtsomavungale . 126
Taiksaungitomik . . . 472
Taimâgle inôtillunga . 267
„ itikkatit . . 587
Taimâglo idluarivat . 32
„ tarnit timillo 687
Taimaidlarmat . . . 857
Taimaigalloartogut . . 459
Taimailerupta 263
Taimailiorĸovlugit . . 703
Taimailungipat . . . 8
Taimaimalle ikkingnut 534
„ opigomut 58
„ tunnidlarp. 201
Taimaimat avatitit . . 89
„ inôtilluta . 602
„ issoĸangitoĸ 813
„ Jêsub aungat 481
„ Jêsuse nek. 432
„ ĸennuvogut 603
„ neriukpunga 47
„ nertorpaptigit . . . 796
„ ômat nelleĸ 131
„ ômativut . 360
„ piulijivut . 526
„ sorrusiarsuit 668
„ tamapta . 16
„ tâpsoma au. 267
„ tarnîk mânna . . . 175
„ tættigileruk 807
„ tillijatittauĸ 738
„ tunnidlarp. 705
„ tussumarik. 742
Taimaimattauĸ illingnik 763
Taimaipat time . . . 820
Taimaitoĸangilaĸ . . 264
Taimaitsainarĸovlunga 508
Taimaitsainaromarivoĸ 366
Taimaitub nellâgut . . 708

Taimaitut illagênarpait 687
Taimak ajortullinimnut 99
„ âniangmat kin. 674
„ âniatitaungmat 737
„ asserorsimanek 23
„ Gûdiga nekok. 195
„ idluarsinartông. 2
„ illa pairigumga 196
„ illa Piulijise . 598
„ illagivlutit . . 81
„ illapsugijane . 261
„ illioruvit . . 259
„ Jêsuse illagêt 442
„ Jêsuse nagl. . 435
„ Jêsub aunganit 382
„ kamagilaungm. 305
„ kannimakôrtut 47
„ kissiane nel. . 574
„ kissiane pin. . 500
„ kuviasukpogut 33
„ nellopkotijunga 496
„ sâlakalaurivut 531a.
„ sulliarijane. . 755
„ tagva amulaunga. 499
„ tautukôrapkit. 88
„ uvlok nâlavut 765
Taimaktauk angajokâvut 664
„ Jêsusiga . 158
„ kippiler . 329
„ naglikap. . 664
„ Nâlegapta . 77
„ nellungilavut 77
„ pullasâr. . 237
„ uvanga . 172 c.
Taimna kikiaktort. . . 155
Taipkoa kavmajôvlutik 796
Taipkoale kippilertut . 23
Taipsoma illuane . . 23
Takkakka tiglertillugit 785
Takkerlo tækkogapko 170
Takupsoaginerpângojok 473
Takpâne attatitsemik 861
„ kilangme . . 243
„ kilangmêtsarêrpok 830
„ ômat ivsornaitok 331
Takpaunga ârlorpunga 91
Tâktoksoarmêtillunga 47
Tamainele Jârine . . 79
Tamainik pingortitsijok ak. . . . 737
„ pingortitsijok G. . . 57
„ pingortitsijok n. . . 33
„ pingortitsijotit . . . 742
„ ajortunit . . 190
„ piksak Jêsuse 322
Tamainut kuvianartotit 46
„ sakkeromârm. 31
Tamaita ajornivut piting. . . . 663
„ ajornivut Piul. 477
„ ipperarpakka 418
„ kattangutikka 852
„ piniarnivut . 699
„ uvlut . . . 409
Tamakkoa erkarlugit 266
„ illûnatik . 239
Tamakkoale illumne . 424
Tamanêkojomagamga 322

Tamanemiôtillunga . . 842
Tamânêpoĸ Atâtab . . 27
Tamângat aulalerapta 784
Tamanna attorangaptigo 646
„ Engelit aglât 74
„ erĸaraptigo 682
„ pivlugo illa 233
„ pivlugo mân. 224
„ pivlugo nagl. 441
„ tattamnadlarpoĸ . . . 261
„ Testamentia. 652
Tamannale pivlugo . . 114
Tamapse Nâlegaĸ ĸuj. 781
Tamapta âkiksortigut 855
„ ingmikôrluta 355
„ ĸennunivut . 554
„ ômativut . . 688
Tamaptale nippingnik 205
Tamât piniarnimne . 175
„ taipkoa sivorlit 366
Tammaigiguptigo Jêsuse 728
Tammaisaraidlarapta 6
Tâmna illa illuptingne 80
„ inôtigivavut . 223
„ nutaraunerminut 36
„ pituarivavut . 366
Tâmnale inûlingipat . 33
Tâmnataue sinigvingm. 682
Tâpkoa baptijutikut . 602
„ innigilikit . . 57
Tâpkonanele attera . 456
Tapserusijatsainarta . 328
Tâpsoma aulapâ . . 42 d.
„ erĸilunga . 421
„ naglingninga 781
„ nâpkiningnin. 708
Tâpsoma pingortitipta 58
Tâpsomanêkuma ter. 378
Tâpsomane peĸatsainari. 556
Tâpsomangat taimaito 706
Tâpsomunga itterit. . 29
Tâpsomungalo okperĸov. 202
Tarne assiojuksauvoĸ . 241
„ nagvâromagungne 329
„ time Gûdiptingnut 712
Tarnib sattôtiksanganik 241
Tarniga ajoĸsartoĸ tor. 388
„ Gûdeme pair. 538
„ tækkosaruk . 222
Tarnigik ivsornaitikik 872
Tarnîk illa Jêsuseme . 338
„ imgilaurit . 47 a.
„ Jêsub ikkinginut 300
„ ĸuviasudlarit . 22
„ mannigulerit . 539
„ nerriulaurit . . 176
„ opallungailaurit 617
„ opigosudlarit . 40
„ sattortitauvotit . 541
„ serrilerit . . . 68
„ tamaita allakit 503
„ tuppalerit . . 49
Tarnikkullo timikkullo 239
Tarnikkut âniagavit . 57
„ timikkullo . 108
Tarnima Jêsuse erĸarpâ 298
„ pilloreutiksâ . 185
„ piulijauninga . 854
Tarnimale illinganinga 511
Tarnimigut timimigut . 679
Tarnimnit annitikit . . 229
Tarnimnut tussarnern. 402
Tarninga inûliuk . . 868

Tarningertoĸ timiga . 850
Tarninik naglingnik . 463
„ pairsijotit . . 342
Tarnipkut itsominaĸ . 136
„ Jêsuseme . 132
„ kibliktauv . 469
„ kippipunga . 472
„ ĸuviasukp. 464
Tarnipta annerijangat 833 b.
„ Jêsuse tarnît . 299
„ naglikpâtit . 563
Tarnise timiselo . . . 211
Tarnit annerimajose . 545
Tarnivîllo tamaine . . 81
Tarnivulle timivullo . 621
Tarnivut angmalerput . 3
„ ômavut . . . 380
„ timivullo . . 724
Tatta Engelinit . . 42 d.
Tattaminiarpunga erĸ. 114
„ Nâl. 172d.
Tautuale tækkominaĸ . 90
Tautua tækkominalaung. 54
Tautugungnaerpannik . 400
Tautukkama ajornima . 257
Tautuklugo ĸuvianarpoĸ 211
Tautuĸôrpagit tagvane 111
Tautuvîllo naertillutit 396
Tessiulaunga Nâlegaĸ . 761
Tessiorluarpânga . . 14
Tessiortigut 203
Tessiutsainadlarangne 172b.
Tættigijomadlarpara . 531
Tættigilaptigille . . . 710
Tættigitsainaromavagit 537
Tættigitsainarpaptigit . 188
Tættigivagit Jêsuse . . 671
Tættigivavut Gûde . . 555
Tættiksaĸadlarĸovluta . 154
Tômasetut tækkuta . . 158
Tigusârpaptigut . . . 289
Tikkerĸârame nunamut 28
Tikkikunittigut . . . 827
Tikkikupko Jêsusiga . 267
Tikkipat Nâlegaĸ . . 800
Tikkitsomârninga . . 652
Tikkiviksarne 242
Time tarne inôseĸ . . 782
„ tarne pairivâkka 491
Timiga mannigorit . . 838
„ tarningerpat . 795
Timigale illiktun . . 134
Timigalo tarniga. . . 291
Timigataĸ piuk . . 770
Timîllo pitjutigivavut . 646
Timiminik aungminiglo 612
„ aungminik . 608
Timimnik tarnimniglo 768
Timinga nerrigapko . 623
Timingne ikkit auggit 158
Timingnullo ikkilingmut 487
Timipkut sajulerpunga 617
„ tarnipkullônêt 519
Timise tunnisigik . . 530
Timivit aunga aĸĸarnit 107
„ avatinginulle . 646
Timivullo tarnivullo in. 279
Timivut ômativulle . 694
„ sinniktillugit 787
„ tarnivut Jêsub 698
Timît inôgutigivavut . 646
Tiptulausijaromârput . 817
Toĸĸo Sâtanelo . . . 151
Toĸĸogavit âniavit . 363

Tokkogavit. Gûdib aung. 252
Tokkojotun-idlunga . 132
„ ipunga . . 472
Tokkokârtinnanga illa 378
„ „ Nalêg. 854
Tokkominut saimarmang. 257
Tokkomit makkilaur. . 837
„ saukat pairij. 154
Tokkomulle aijotit . 110
Tokkomut Jêsub nagl. 381
„ Kristuse . . 16
Tokkonît illûnaptingnik 651
Tokkotaujok timît . . 628
Tokkotigigaptigut ômat 133
Tokkotigingmagit ôma 154
Tokkoviksavut pilerpat 200
Tokkovit âniavillo . . 424
„ kiblikpâ ômat 135
„ manniguidlar. 118
Tokkub kassilininga . 131
Tokkub pitsartuninga . 528
Tokkungnullo ikkingnut 395
Tokkungnut amuartigut 340
Tokkungnut aungnullo 431
Tokkut okpervigivavut 252
Tokkut erkaumadlarlugo 649
Tuksiadlaleravit . . . 88
Tuksialerupta . . . 746
Tuksiarnivut Gûde! . 693
„ Jêsuse! . 547
Tuksiarpagit Piulijiga . 408
Tuksiartuksaungilangâ . 185
Tuksiarune Jêsub ittig. 211
Tuksiarvigiguptigo . . 583
Tuksiarvigivaptigittauk 681
Tuksiarviksatôvotit . . 18
Tumise attorpavut . . 861
Tungatikit tokkungnut 876
Tungavekarpok illa . 433
Tunnergut Komuniôneme 652
Tunnininga akkitojok . 154
Tunnitsivigittiguttôk . 716
Tuppaktok ajornerminik 247
Tussalauruk kennunera 766
Tussakit tuksiarnikka . 216
Tussarkoritse okpertut 820
Tussarnernersaujokar- . niar. 131
Tussarneromârpok tak. 854
Tussarnertokaromârpok 820
Tussarnertunut nippinut 63
„ nippinut 101
Tussarnidlartunik nertor. 654
Tussarpâtit Gûdib . . 525
Tussugidlartakka . . 318

U.

Ubvarsimajut aungnut. 675
Udsertutsainartiminga . 45
Uerngadlarnermullo . 795
Uigarnek Jesusemik . 708
Uigarnerit tamapta . . 708
Uigarnioniptingne . . 707
Uigarniub Jêsuse . . 708
Uitilaungminga . . 821
Ujarkatut tokkungadlar. 211
Ullapirsartiga aulik. . 356
„ Piuli. . 224
Ullapirsaumik kaitsivok 65
„ tarnip. . 270
„ sakkêjok 305

Ullapirsautekarpok Gû. 48
„ mânna 60
Ullapirsautingnik Jêsuse 294
Ullapkosikit nagligi. . 195
Ullapkosertaupat Gûde 74
Unêt idluitogut . . . 81
„ okatsiarnanga . 419
„ sangêtoksôg. . . 776
Ungagidlarapkille Jês. 394
Ungagigapkit assitit . 521
Ungagivagit, nagli. . . 288
Ungajub tâpsominga . 272
Ungamut næglikaminga 22
Ungasiktullo illingnit . 669
Unnuame kingorlerpâme 442
Unnuak ussornartok . 59
Unnulermat kejungmit 117
Unnukpat sinnijomag . 758
Unnungme merngoêrser 794
Unnungmut kiksadlaru. 223
Uvagulle kinauvita . . 546
Uvagut tamapta . . . 567
Uvaguttauk . . . 42 a.
Uvamnigle pairksigavit 306
Uvamnuttôk kaisâdlaler 213
Uvanga kinauvîk? . . 628
Uvangatauk ômatimne 66
Uvaptitulle ilaungmat 678
Uvinekakattivut! . . 670
Uviniga illa 572
Uvinik auglo tâpkoatuak 54
Uviningme inôvogut . 698
„ sakkernît . 53
[illegible]angmat
U[illegible]
Uvi[illegible]ma“
Uvlâk[illegible]gât 170
„ tuppalerangapta 681
„ tuppaleruma 758
Uvlok ketterarêrmat . 92
„ tachesimavok . 795
„ taimna issumagig. 115
Uvlome apkotiksavut 37
„ erniangojok . . 32
„ illalioruk . . 28
„ Jêsuse . . . 770
„ nutâmut Jâr . 78
„ pairilaungminga 758
„ piksaptingnik . 190
„ pivok nunamut 45
„ sivorlerpâmik . 70
„ sulliæksakka 766
Uvlomelo sulle tussar. 476
Uvlullo unnuallo . . 158 b.
Uvlut nelliutikpatta . 140
„ tamaita âniat . 71
„ tamaita ikkingne 636
„ tamaita imailaung. 640
„ tamaita tokkut 791
Uvluvut nâkârtinnagit 516

Z.

Zionemut Nâlegavut . 46

Tokkogavit. Gûdib aung. 25
Tokkojotun-idlunga . 1
9cz ipunga .
...nanga ill...ugabe

11 Sankey'sche Lieder enthaltend.

Die meisten Melodien nach einer deutschen Berner Ausgabe.

Tuksiarutsit illangit,

Moodyb Sankeyblo attorkattalauktangit.

---

1. Okpertut sorsuktut sâlakarningat. Tæk. 2,25.

Ho! my comrades, see the signal.
Auf, ihr Brüder, seht das Zeichen.

1. Illakka, maksualaukta
sorsungniptingne!
Ikajortivut kanningmat
ajugauvlune.
„Sôngotitse, kaidlarama!"
Jêsus niplerpok.
„„Nâlegak, angerpaptigit
„„Sôngotittigut!""

2. Akkeravut sorsudlartut
erksinadlarput.
Sâlakarniarkôrmatta
mungulerpogut.
„Sôngotitse kaidlarama"
malliktingillo.

3. Tiptulausijartokarpok
kannitaptingne;

Jêsumut âĸiksimangmat
sâlaĸarnivut.
Sôngotitse, ĸaidlarama“

malliktingillo.

2. **Upkuêrutjaunivut.** Tæk. 21, 25.

There is a gate that stands ajar.
Geöffnet stehet eine Thür.

1. Upkuêrsimavoĸ ĸilak,
Jêsub saĸĸijârvia,
Jêsub ikkiliksôdlartub,
Pivluta toĸĸolauĸtub.
Nâpkigijauneĸ opinaĸ!
Upkuêrutjaudlarama
Uvangatauĸ,
Illa uvangatauĸ.

2. Upkuêrutjauvut illa
Piulijaujomajut,
Aklujut akluitullo,
Nunalît illûnaita.
Nâpkigijauneĸ opinaĸ!

malliktingillo.

3. Upkuêrmat, ittidlarit,
Kimut agviartaunak!
Kappiasûtiksatittauĸ
Kunnujutiginagit!
Nâpkigijauneĸ opinaĸ!

malliktingillo.

Kappiasûtiksat pâne
Jêsumut pêrtaulârput;
Naglingnermut ônarluta

Kujagidlalârpavut.
Nâpkigijaunek opinak!

malliktingillo.

3. **Jêsuse kângerpok.** Luk. 18, 36—38.

What means this eager, anxious throng.
Was ist das Volk so eifrig dort.

1. Inuksuit sôg kaut tamât
Tagvunga akpangidlarkât?
Sumîk tækkojomavlutîk?
Sôg nimniutidlarlutîk?
Tagva kiojokalerpok:
„Jêsuse ovane kângerpok!“

2. Angut imna aulatsijok
Inungnik, tattamnadlartok,
Okâlatsiartok imna
Iglugasængne kinauvâ?
Ama niplertokadlarpok:
„Jêsuse ovane kângerpok!“

3. Jêsub illa taipsomane
Nuname inôlaurame
Ikajorpait kannimajut,
Tumângajut, tautungitut.
Kuvê! niplertokalaukpok:
„Jêsuse ovane kângerpok!“

4. Kaivorlo sulle uvlome
Inungnik pitsiarlune.
Illûnâne tækkonâkit
Piulijipta tumingit!
Sulle niplertokadlarpok:
„Jêsuse ovane kângerpok!“

5. Tagva kappiasuktose
Kaitítsetôĸ illûnase!
Pijaugupse ajornernut,
Jêsumut pêjartaulerput.
Kuvê! niplertoĸadlarpoĸ:
„Jêsuse ovane kângerpoĸ!“

6. Piulijîlle Jêsuse
Inuk! ajaktudlarungne,
Aunganik nacholeruvit,
tagva kingurailârpotit!
Kappê! niplertoĸadlarpoĸ:
„Jêsuse kângersimavoĸ!“

4. Terlingnartomêdlune. 5 Môs. 33, 27.

Save in the arms of Jesus.
Sicher in Jesu Armen.

1. Terlingnartomêdlune
Jêsub sagvingane,
Tâpsoma tallîgingne
Kuvianadlarmêk!
Engelit imgerningit
Tussarpakka illa
Kuvianartovingmit
Pânêtomit tagva.
Terlingnartomêdlune
Jêsub sagvingane,
Tâpsoma tallîgingne
Kuvianadlarmêk!

2. Siarĸlernêjarlune
Jêsub sagvingane,
Sumut pijaulugane
Kuvianadlarmêk!
Oĸumaitut tamaita

Oĸiglijaudlarput!
Kassilinaertitauvut
Kappiagijavut.
Terlingnartomêdlune
malliktingillo.

3. Jêsus erdligijara
Akkisartortiga,
Nangervigênarlagit,
Kairtoridlarapkit.
Illingnit nûtsænnanga
Unnuangodlarmat
Kaulersêjomavunga
Keblitsiartomik.
Terlingnartomêdlune
malliktingillo.

5. Piulijaunerub utaĸĸijauninga.

Mein'n Geist, mein'n Leib und Seele.

1. Time anerneralo
Tunnijomavâkka,
Illingnut Jêsusiga
Perĸutauĸovlugik.
Jêsus utaĸĸivunga
Piuliklernernik,
Utaĸĸidlarpunga
Piuliklernernik.

2. Aungnut ubvartauvlunga
Perĸutigivarma,
Ivsornaititaulanga
Anernernut illa.
Jêsus utaĸĸivunga
Piuliklernernik,
Uttaĸĸidlarpunga
Piuliklernernik.

6. Nâlægit! Tæk. 3, 20.

Knocking :,: who is there.
Horch, es klopft! komm herein.

1. Nâlægit! nâlægit!
Kailertoĸ kinaunâ
Avilortartoĸ ômamut?
Jêsuseovoĸ illa
Itteromajoĸ illingnut.
Upkuêrutilauruk!

2. Nâlægit, ĸailerpoĸ.
Tækkuit, mânêpoĸ.
Kemmergolikit aggangit
Puttumajut pivlutit!
Illaliulauruk illa
Illingnit nûĸonnago.

7. Kittorngat piulijaudlartose. Rôm. 3, 24.

Free from the law, o happy condition.
Frei vom Gesetz, o seliges Leben.

1. Kittorngat piulijaudlartose
Jêsub aungat pitsartuninganut,
Ajortunit ĸellujaujose
Jêsusipta toĸĸunganut.
Kôr.: Nâlægit, tussaritse okpertuarupse
piulijauvose
Jêsub kikiaktortauninganut.
Attê kammagidlarsiuk.

2. Jêsub ĸaiĸovâse oĸarlune:
„Kaititse uvamnut ajortose,
„Nekoĸsitidlaromavapse
„Piloriktiluse ila.“
Kôr.: Nâlægit malliktingillo.

3. Tappanase aivigidlarsiuk,
Kittorngaĸtut illaliudlarpâse
Nâlegauvingmut pânêtomut
Issoĸangitoĸsoarmut.
Kôr.: Nâlægit malliktingillo.

8. Utterittôĸ! Luk. 15, 18.

Come home. — Komm heim.

1. Utterittôĸ! tammarsimajotit
Tâĸsiortotillo ĸuviasûteĸarnak.
Assiojotit ĸait, ĸait, utterit
Kait, kait Jêsusemut!

2. Utterittôĸ! utaĸĸijauvotit
Kaĸĸialerlutit uttisâlaurittôĸ!
Assiojotit malliktingillo.

3. Utterittôĸ! Atâtait ĸilangme
Nagligosudlarmat nacholungitorlo.
Assiojotit malliktingillo.

9. Ikkârtitausênivut.

Wartend stehen wir am Flusse.

1. Nunamêniptingne illa
Kôb sinnânêĸorpogut,
Ikkârtitausêvlutalo
Piloringnartovingmut.

2. Akkianut tækkoluta
Ajorsaralloarpogut;
Engelille tussarpavut
Nertordlertut Gûmik.

3. Tussaumaĸattarlutalo
Iglugasæksuit nutât
Pinnarnadlarningænnik
Kaumajoĸsôdlarlutik.

4. Illavut angergarsimajut
Taikane tækkolugit
Nerriudlarpogut illa
Illagêktitauvluta.

5. Tagva soĸĸosijuiluta
Attavigênarlavut
Nagliktoĸ piulijivut
Kikkitaulerĸonnata.

10. Sikjatsiaĸ ĸeblertaĸ.

My days are gliding swiftly by.

1. Uvlukka tingerĸôdlarput!
Siorniornarmattale
Tamâne tujormivimne,
Noĸĸarĸolungilakka.
Kôngme mâne nangerpogut,
Illavut ikkârêrput;
Akkianit sikjatsiaĸ
Keblertaĸ saĸĸijârpoĸ.

2. Parngnaita, makkitiptigut
Tapserusijarluta,
Kollivut âĸiksorlugit,
Uiksaĸ ĸaiĸojingmat.
Kôngme mâne nangerpogut
malliktingillo.

3. Sulle kappiasukkupta,
Mungunganiarata!

Pâne ullapitaunata
Merngoêrserveĸarapta.
Kôngme mâne nangerpogut
malliktingillo.

4. Nertornarta! akkianut
Gûmut ĸaiĸojauvogut.
Tagga illa igluksavut
Issoĸatsængitomut.
Kôngme mâne nangerpogut,
Illavut ikkârêrput;
Akkianit sikjatsiaĸ
Keblertaĸ saĸĸijârpoĸ.

II. Aputituttôĸ! Img. 51, 9.

Whiter than snow.
Weiss wie Schnee.

1. Illûnapkut ivsornaitsomavunga
Jêsus pigilutit soĸĸosernanga;
Kelaumgujamnigle pêjaiviginga,
Ubvanga, aputitut ĸaĸĸortinga!
Aputitut! apumit illa
Kaĸĸornersautilunga ubvalaunga!

2. Nâmangitut, Jêsuse, asserukit,
Mikkinerpâttauĸ annajaginagit!
Illûnapkut pigisinnalilaunga!
Ubvanga, aputitut ĸaĸĸortinga!
malliktingillo.

3. Nâlegaĸ Jêsuse, utaĸĸivagit,
Ômatetârtinga illumne igvit!
Tussaruk ĸennujub tuksiarninga!
Ubvanga malliktingillo.

4. Pâmangavigivlutit ĸennuvunga
Pijaksautsængigallortôjunga,
Aungnigle, aungnigle tættekarpunga.
Ubvanga malliktingillo.

5. Okpernikut ĸennujutigijara
Pivara; ômatetârtidlarparma
Ônarsititaujomik naglingnermut,
Ubvarma itilunga aputitut.
Aputitut; apumit illa
Kaĸĸornersautilunga ubvarparma.

Mel. 151 u. Karâlit kaxxanginit. № 142 a.

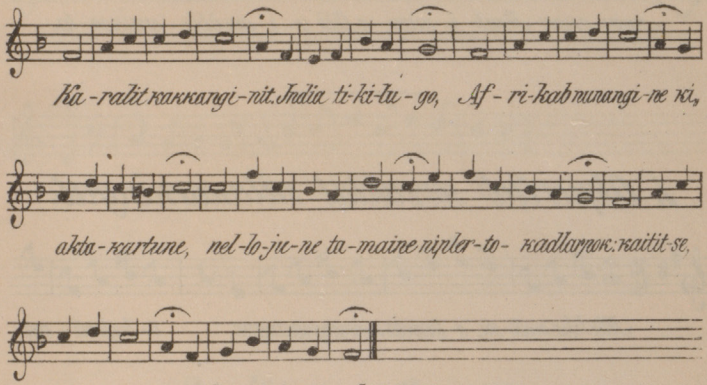

Mel. 600. Attê, tupaleritse okpertut. № 142 a.

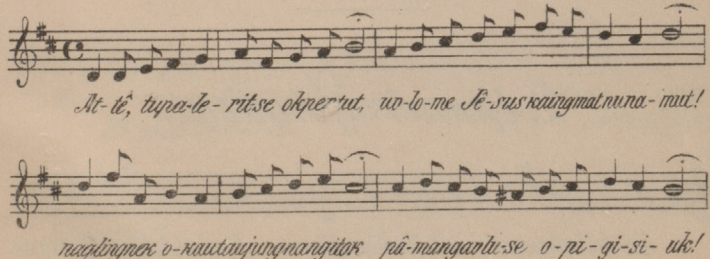

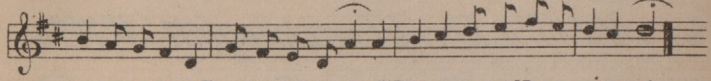

---

1. Okpertut sorsuktut sâlaĸarningat.

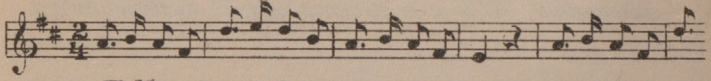

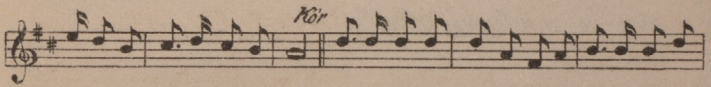

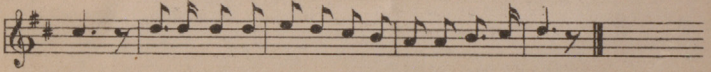

---

2. Upĸuêrutjaunivut.

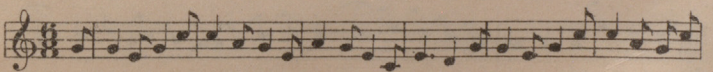

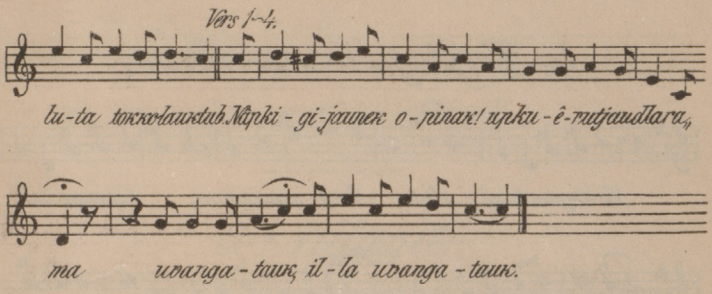

3. Jêsuse kângerpok.

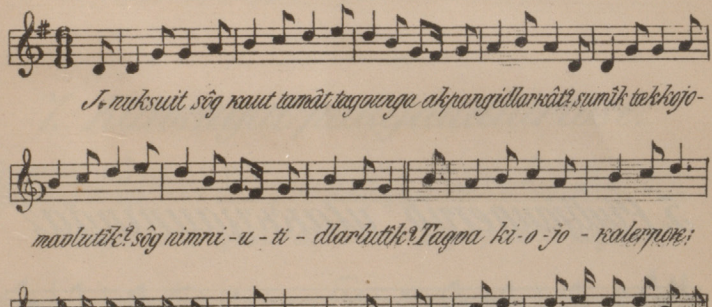

4. Terlingnartomêdlune.

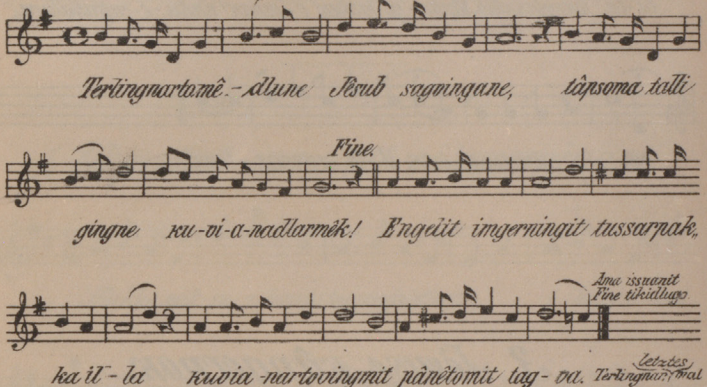

---

5. Piulijaunerub utarkkijauninga?

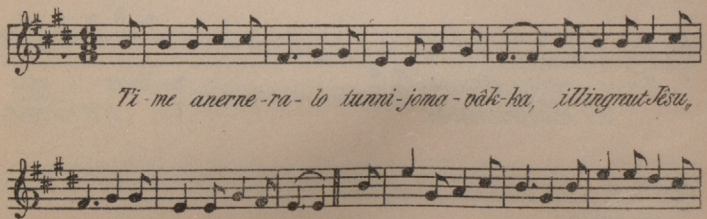

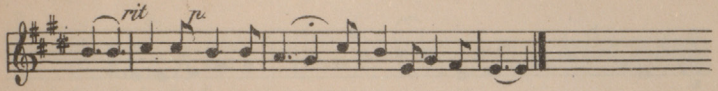

nik, ittakkeidlarpunga pi-u-li-jauner-mik.

---

6. Nâlægit.

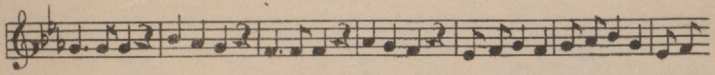

Nâlægit, nâlægit! kailertok kinaunâ avilortartok ômamut Jêsu,

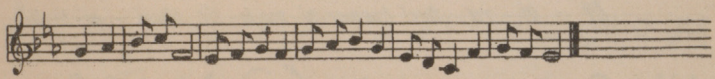

seo-vok illa itte-romajok illingnut Ipkuêru-tilauruk!

---

7. Kittorngat piulijaudlartose.

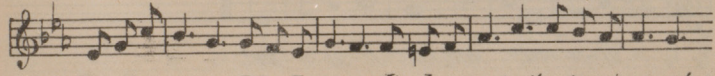

Kittorngat pi-u-lijaudlartose Jêsub aungat pitsartu-ninganut,

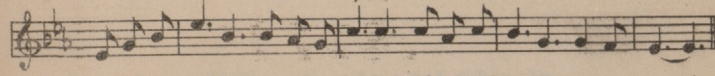

ajortu-nit kel-lujaujo-se Jêsu-sip-ta torkkunga-nut.

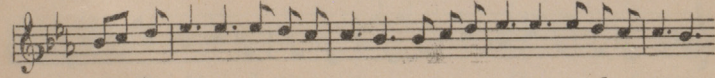

Nâ-læ-git, tus-saritse ikper-tu-arup-se pi-u-lijau-vose

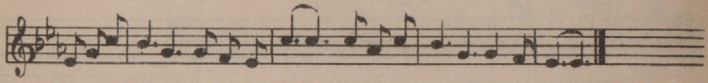

Jêsub kikîâktortauninga - nut. Attê kammagidlarsi - uk!

---

8. Utterittôk!

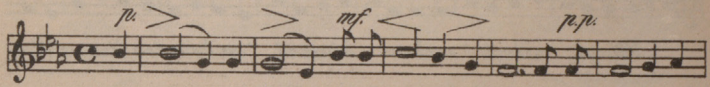

Ut - te - rit- tok! tammar-si-ma-jo-tit tâksi - or-to-til,,

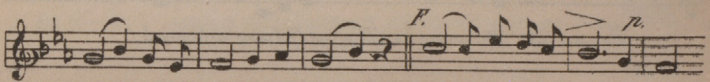

lo kuñâ - sû-te-kar - nak. As- si-o-jo-tit kait, kait,

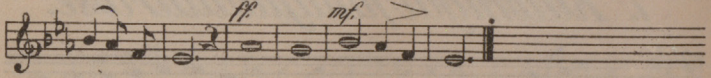

ut-te-rit, kait, kait Jê-su-se-mut.

---

9. Ikkârtitausênivut.

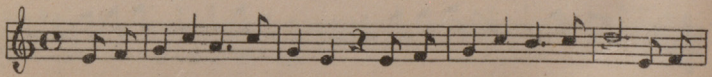

Nunamêniptingne illa kôb sinnâ-nêkôr-po gut, ikkâr,,

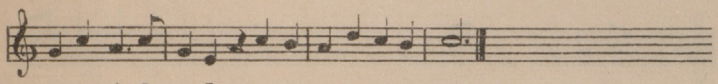

---

10. Sikjatsiak keblertak.

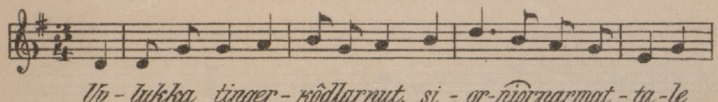

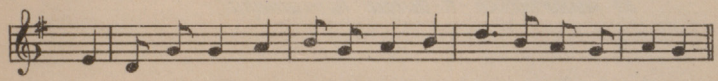

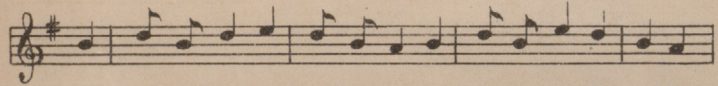

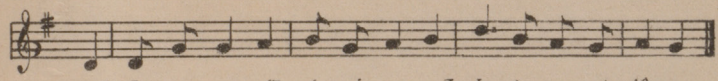

---

11. Aputituttôk!

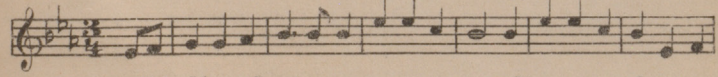

VIII

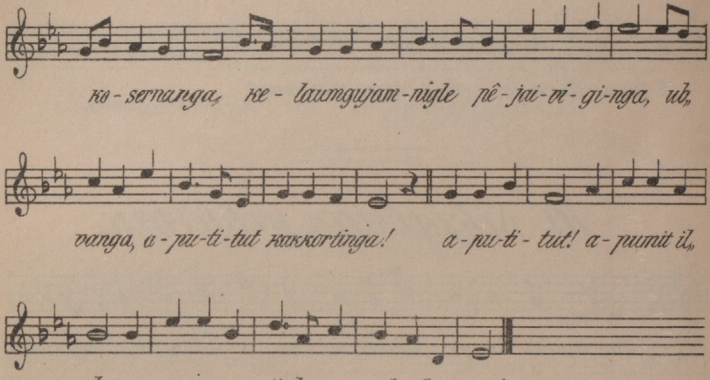
ko-sernanga, ke-laungujam-nigle pê-jai-vi-gi-nga, ub,
vanga, a-pu-ti-tut kakkortinga! a-pu-ti-tut! a-punit il,
la kakkorniersau-ti-lunga ubvalaunga!

ESK 61

#425727268